



INSTITUTO ELECTORAL DE COAHUILA

**SEGUNDO AVANCE
DE GESTIÓN FINANCIERA 2016**

ABRIL A JUNIO DEL 2016



INSTITUTO ELECTORAL DE COAHUILA
2DO. AVANCE DE GESTIÓN FINANCIERA
01 de Abril al 30 de Junio del 2016

INDICE

I INFORMACIÓN CONTABLE

- 1 Estado de la Situación Financiera al 30 de junio del 2016
- 2 Estado de Actividades del segundo trimestre del 2016
- 3 Estado de Actividades Acumulado del 01 de enero al 30 de junio del 2016
- 4 Estado de Variación en la Hacienda Pública del segundo trimestre del 2016
- 5 Estado de Cambios en la Situación Financiera del segundo trimestre del 2016
- 6 Estado de Flujos de Efectivo del segundo trimestre del 2016
- 7 Estado Analítico del Activo del segundo trimestre del 2016
- 8 Estado Analítico de la Deuda y Otros Pasivos del segundo trimestre del 2016
- 9 Informe Sobre Pasivos Contingentes del segundo trimestre del 2016
- 10 Notas de desglose de Estados Financieros
- 11 Notas de memorias a los Estados Financieros
- 12 Nota de Gestión Administrativa de los Estados Financieros
- 13 Balanza de Comprobación del segundo trimestre del 2016
- 14 Balanza de Comprobación acumulada del 1 de enero al 30 de junio del 2016

II INFORMACIÓN PRESUPUESTAL

- 1 Estado Analítico de Inq. del que se derivara la presentación en (Clasificación Económica)
- 2 Estado Analítico de Inq. del que se derivara la presentación en (Fuentes de Financiamiento)
- 3 Estado Analítico de Inq. del que se derivara la presentación en (Clasificación por Rubros de
- 4 Estado Analítico del Ejercicio del Presupuesto de Egre. (Clasificación Administrativa)
- 5 Estado Analítico del Ejercicio del Presupuesto de Egre. (Clasificación Económica)
- 6 Estado Analítico del Ejercicio del Presupuesto de Egre. (Clasificación por Objeto del Gasto)
- 7 Estado Analítico del Ejercicio del Presupuesto de Egre. (Clasificación Funcional)
- 8 Endeudamiento Neto, Financiamiento menos amortización del segundo trimestre del 2016
- 9 Intereses de la Deuda Pública del segundo trimestre del 2016
- 10 Flujo de Fondos que resuma todas las operaciones y los Indicadores de la postura Fiscal.

III INFORMACIÓN PROGRAMÁTICA

- 1 Gasto Por Categoría Programática del segundo trimestre del 2016
- 2 Programas y Proyectos de Inversión del segundo trimestre del 2016
- 3 Indicadores de Resultados del segundo trimestre 2016
- 4 Grado de Cumplimiento de Objetivos.
- 5 Resultados de la Evaluación del Desempeño de la Entidad Federativa, así como los vinculados al Ejercicio de los Recursos Federales que han sido transferidos.

IV INFORMACIÓN ADICIONAL

- 1 Relación de Bienes Muebles que Componen al Patrimonio al 30 de junio del 2016
- 2 Relación de Bienes Inmuebles que Componen al Patrimonio al 30 de junio del 2016
- 3 Reporte de los Esquemas Bursátiles y de Coberturas Financieras.
- 4 Información Respecto al Ejercicio y Destino del Gasto Federalizado
- 5 Respaldo electrónico en archivos DBF - BAK
- 6 Cuadernillo de Informe de Avance de Gestión PDF
- 7 Conciliaciones Bancarias 2016

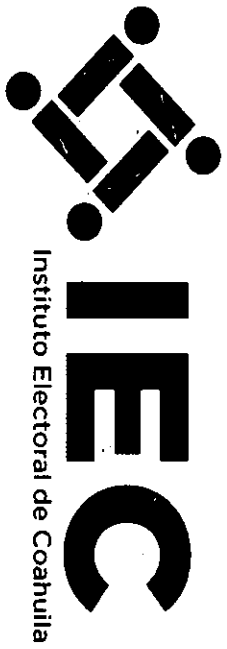

I CONTABLE



INSTITUTO ELECTORAL DE COAHUILA
Estado de Situación Financiera
Al 30 de Junio del 2016

ACTIVO	ACTIVO		Nota de Debitivo	PASIVO		Nota de Debitivo
	Jun-16	Jun-15		Jun-16	Jun-15	
Activo Circulante						
Efectivo y Equivalentes	13,746,287.65	-	ES-01	Cuentas por Pagar a Corto Plazo	3,201,553.98	ES-12
Derechos a Recibir Efectivo o Equivalentes	331,025.97	-	ES-03	Documentos por Pagar a Corto Plazo	-	ES-13
Derechos Diferidos por Comprar a Corto Plazo	-	-		Pérdida a Corto Plazo de la Deuda Pública a Largo Plazo	-	
Derechos a Recibir Bienes o Servicios	120,500.00	-	ES-02	Títulos y Valores a Corto Plazo	-	
Inventarios	-	-	ES-04	Pagos Diferidos a Corto Plazo	-	ES-03
Anticipos	-	-	ES-05	Fondos y Bienes de Termino en Garantía y/o Administración a Corto Plazo	-	ES-02
Estimaciones por Pérdida o Promesas de Activos Circulantes	-	-		Promesas a Corto Plazo	-	
Otros Activos Circulantes	-	-		Otros Pasivos a Corto Plazo	536,586.80	
Total de Activos Circulantes	14,197,813.62	-		Total del Pasivo Circulante	3,738,140.78	

ACTIVO	ACTIVO		Nota de Debitivo	PASIVO		Nota de Debitivo
	Jun-16	Jun-15		Jun-16	Jun-15	
Activo No Circulante						
Inversiones Financieras a Largo Plazo	0	-	ES-06, ES-07	Cuentas por Pagar a Largo Plazo	-	
Derechos a Recibir Efectivo o Equivalentes a Largo Plazo	-	-		Documentos por Pagar a Largo Plazo	-	
Bienes Inmuebles, (Infraestructura y Construcciones) en Proceso	-	-	ES-08	Deuda Pública a Largo Plazo	-	
Bienes Muebles	811,844.14	-	ES-08	Pagos Diferidos a Largo Plazo	-	
Activos Intangibles	15,312.00	-	ES-09	Fondos y Bienes de Termino en Garantía y/o en Administración a Largo Plazo	-	ES-14
Depreciación, Deterioro y Amortización Acumulada de Bienes	-	-		Promesas a Largo Plazo	-	
Activos Diferidos	-	-	ES-10	Total de Pasivos No Circulantes	3,738,140.78	
Estimaciones por Pérdida o Deterioro de Activos no Circulantes	-	-	ES-11	Total de Pasivo	-	
Otros Activos No Circulantes	-	-		HACIENDA PÚBLICA/PATRIMONIO		
Total de Activos No Circulantes	827,156.14	-		Hacienda Pública/Patrimonio Contributivo		
Total de Activos	15,024,969.76	-		Aportaciones	-	
				Derechos de Capital	-	
				Atribuciones de la Hacienda Pública/Patrimonio	-	
				Hacienda Pública/Patrimonio Generado	11,286,828.98	
				Resultados del Ejercicio (Gobierno y Gobierno)	-	
				Resultados de Ejercicios Anteriores	-	
				Reservas	-	
				Reservaciones de Resultado de Ejercicios Anteriores	-	
				Exceso o Insuficiencia en la Actualización de la Hacienda Pública/Patrimonio		
				Resultados por Posición Monetaria	11,286,828.98	
				Resultados por Tenencia de Activos no Monetarios	-	
				Total de Pasivo y Hacienda Pública/Patrimonio	15,024,969.76	
				Total de Pasivo y Hacienda Pública/Patrimonio	15,024,969.76	

"BAJO PROTESTA DE DECIR VERDAD DECLARAMOS QUE LOS ESTADOS FINANCIEROS Y SUS NOTAS, SON RAZONABLEMENTE CORRECTOS Y SON RESPONSABILIDAD DEL EMISOR"

U.C. GABRIELA MARÍA DE LEÓN FARIÑAS
 CONSEJERA PRESIDENTA

U.C. VICTORIA ARACELI SÁNCHEZ VÁZQUEZ
 DIRECTORA EJECUTIVA DE ADMINISTRACIÓN



Instituto Electoral de Coahuila
Estado de Actividades
Del 01 de Abril al 30 de Junio del 2016

	Jun-16	Jun-15	Notas de Detalle
INGRESOS Y OTROS BENEFICIOS			
<u>Ingresos de la Gestión:</u>			
Impuestos	0.00		
Cuentas y Aportaciones de Seguridad Social	0.00		
Contribuciones de Mejoras	0.00		
Derechos	0.00		EA-01
Productos de Tipo Corriente	0.00		
Aportamiento de Tipo Corriente	0.00		EA-01
Ingresos por Venta de Bienes y Servicios	0.00		EA-01
Ingresos no comprendidos en las Fracciones de la Ley de Ingresos Causados en Ejercidos Fiscales Anteriores Pendientes	0.00		EA-01
de Liquidación o Pago	0.00		
Participaciones, Aportaciones, Transferencias, Asignaciones, Subsidios y Otras Ayudas			
Participaciones y Aportaciones			
Transferencias, Asignaciones, Subsidios y Otras Ayudas	43,160,312.98	0.00	EA-01
Otros Ingresos y Beneficios			
Ingresos financieros	753.59	0.00	EA-02
Incremento por Variación de Inventarios	0.00		
Disminución del Exceso de Estimaciones por Pérdida o Detención u Obsolescencia	0.00		
Disminución del Exceso de Provisiones	0.00		
Otros ingresos y Beneficios Varios	0.00	0.00	EA-02
Total de Ingresos y Otros Beneficios:	43,161,066.57	0.00	

	Jun-16	Jun-15	Notas de Detalle
GASTOS Y OTRAS PÉRDIDAS			
<u>Gastos de Funcionamiento</u>			
Servicios Personales	11,455,563.96	0.00	EA-01
Materiales y Suministros	1,408,999.97	0.00	EA-01
Servicios Generales	6,893,703.75	0.00	EA-01
Transferencias, Asignaciones, Subsidios y Otras Ayudas			
Transferencias internas y asignaciones al Sector Público	0.00	0.00	EA-01
Transferencias al Resto del Sector Público			
Subsidios y Subvenciones:			
Ayudas Sociales	23,275,489.72		
Pensiones y Jubilaciones			
Transferencias a Regímenes, Mandatos y Contratos Analógicos			
Transferencias a la Seguridad Social			
Donativos			
Transferencias al Exterior			
Participaciones y Aportaciones			
Participaciones			
Aportaciones			
Convenios			
Intereses, Comisiones y Otros Gastos de la Deuda Pública			
Intereses de la Deuda Pública			
Comisiones de la Deuda Pública			
Gastos de la Deuda Pública			
Costo por Cobertura			
Ayudas financieras			
Otros Gastos y Pérdidas Extraordinarias			
Estimaciones, Depreciaciones, Detenciones, obsolescencias y Amortizaciones	0.00	0.00	EA-01
Provisiones			
Disminución de Inventarios			
Aumento por Insuficiencia de Estimaciones por Pérdida o Detención u Obsolescencia			
Aumento por Insuficiencia de Provisiones			
Otros Gastos			
Inversión Pública			
Inversión Pública no Capitalizable			
Total de Gastos y Otras Pérdidas	43,033,757.40	0.00	
Resultados del Ejercicio (Ahorro y Desahorro)	127,309.17	0.00	

LIC. GABRIELA MARÍA DE LEÓN FARIAS
 CONSEJERA PRESIDENTA

LIC. VICENTA ARÁBEL SÁNCHEZ VALDÉS
 DIRECTORA EJECUTIVA DE ADMINISTRACIÓN

SE ADOPTA PROTESTA DE DECIR VERDAD DECLARAMOS QUE LOS ESTADOS FINANCIEROS Y SUS NOTAS, SON RAZONABLEMENTE CORRECTOS Y SON RESPONSABILIDAD DEL EMISOR.



Instituto Electoral de Coahuila
Estado de Actividades Acumulado
Del 01 de Enero al 30 de Junio del 2016

	Jun-16	Jun-15	Notas de Deudas
INGRESOS Y OTROS BENEFICIOS			
Ingresos de la Gestión:			
Impuestos	0.00		
Cuentas y Aportaciones de Seguridad Social	0.00		
Contribuciones de Mejoras	0.00		
Derechos	0.00	0.00	EPA-01
Productos de Tipo Corriente	0.00		
Apropiamiento de Tipo Corriente	0.00	0.00	EPA-01
Ingresos por Venta de Bienes y Servicios	0.00		
Ingresos no comprendidos en las Fracciones de la Ley de Ingresos Cautadas en			
Entendidos Fideles Acreedores Precedentes	0.00	0.00	EPA-01
de Liquidación o Pago			
Participaciones, Aportaciones, Transferencias, Asignaciones, Subsidios y Otras Ayudas			
Participaciones y Aportaciones			
Transferencias, Asignaciones, Subsidios y Otras Ayudas	89,714,376.15	0.00	EPA-01
Otros Ingresos y Beneficios			
Ingresos Financieros	753.59	0.00	EPA-02
Incremento por Variación de Inventarios	0.00		
Disminución del Exceso de Estimaciones por Perdida o Derrotas u Obsolescencia	0.00		
Disminución del Exceso de Provisiones	0.00		
Otros Ingresos y Beneficios Varios	0.00	0.00	EPA-02
Total de Ingresos y Otros Beneficios	89,715,129.74	0.00	

	Jun-16	Jun-15	Notas de Deudas
GASTOS Y OTRAS PÉRDIDAS			
Gastos de Funcionamiento			
Servicios Personales	18,602,697.33	0.00	EPA-01
Materiales y Suministros	1,819,698.03	0.00	EPA-01
Servicios Generales	10,282,943.15	0.00	EPA-01
Transferencias, Asignaciones, Subsidios y Otras Ayudas			
Transferencias Internas y Asignaciones al Sector Público		0.00	EPA-01
Transferencias al Resto del Sector Público			
Subsidios y Subvenciones			
Ayudas Sociales			
Pensiones y Jubilaciones	47,722,962.25		
Transferencias a Fideicomisos, Mandatos y Contratos Analógicos			
Transferencias a la Seguridad Social			
Donativos			
Transferencias al Externo			
Participaciones y Aportaciones			
Participaciones			
Aportaciones			
Convenios			
Intereses, Comisiones y Otros Gastos de la Deuda Pública			
Intereses de la Deuda Pública			
Comisiones de la Deuda Pública			
Gastos de la Deuda Pública			
Costo por Cobertura			
Ayudas Financieras			
Otros Gastos y Pérdidas Extraordinarias			
Estimaciones, Depreciaciones, Derrotas, Obsolescencias y Amortizaciones	0.00	0.00	EPA-01
Provisiones			
Disminución de Inventarios			
Aumento por Insuficiencia de Estimaciones por Perdida o Derrotas u Obsolescencia			
Aumento por Insuficiencia de Provisiones			
Otros Gastos			
Inversión Pública			
Inversión Pública no Capitalizable	78,428,300.76	0.00	
Total de Gastos y Otras Pérdidas	78,428,300.76	0.00	
Resultado del Ejercicio (Labor y Destinero)	11,286,828.98	0.00	

BAJO PROTESTA DE DECIR VERDAD DECLARAMOS QUE LOS ESTADOS FINANCIEROS Y SUS NOTAS, SON RAZONABLEMENTE CORRECTOS Y SON RESPONSABILIDAD DEL EMISOR

 AUTORIZA
 LIC. GABRIELA MARIA DE LEON FARIAS
 CONSEJERA PRESIDENTA

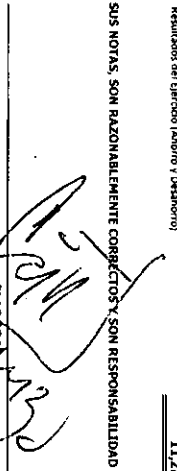

 ELABORA
 LIC. VICTORIA ARAQUELINA ANCHEZ VALDES
 DIRECTORA EJECUTIVA DE ADMINISTRACION

Instituto Electoral de Coahuila
 Estado de Variación en la Hacienda Pública
 Del 01 Abril de 2016 al 30 de Junio de 2016

A

Concepto	Hacienda Pública/ Patrimonio Contribuido	Hacienda Pública/ Patrimonio Generado de Ejercicios Anteriores	Hacienda Pública Patrimonio Generado del Ejercicio	Ajustes por Cambios de Valor	Total	Nota
RACIFICACIÓN DE RESULTADOS DE EJERCICIOS ANTERIORES						
Patrimonio Neto Inicial Ajustado del Ejercicio	\$ -	\$ -	\$ -	\$ -	\$ -	VPH-01
Aportaciones						
Aportación de Capital						
Actualización de la Hacienda Pública/Patrimonio						
Variaciones de la Hacienda Pública/ Patrimonio Neto del Ejercicio						
Resultados del Ejercicio (Ahorro/Desahorro)		\$ -	\$ -		\$ -	
Resultados de Ejercicios Anteriores		\$ -	\$ -		\$ -	
Revalúos		\$ -	\$ -		\$ -	
Revalúos servas		\$ -	\$ -		\$ -	
Hacienda Pública/Patrimonio Neto Final de marzo de 2015	\$ -	\$ -	\$ -	\$ -	\$ -	VPH-02
Cambios en la Hacienda Pública/Patrimonio Neto a Marzo de 2015						
Aportaciones	\$ -				\$ -	
Aportaciones de Capital						
Actualización de la Hacienda Pública/Patrimonio						
Variación de la Hacienda Pública/Patrimonio Neto del Ejercicio						
Resultado del Ejercicio (Ahorro/ Desahorro)			\$ 127,309.17		\$ 127,309.17	
Resultados de Ejercicios Anteriores			\$ -		\$ -	
Revalúos			\$ -		\$ -	
Revalúos servas			\$ -		\$ -	
Patrimonio Neto en la Hacienda Pública/Patrimonio a diciembre 2015	\$ -	\$ -	\$ 127,309.17		\$ 127,309.17	VPH-02

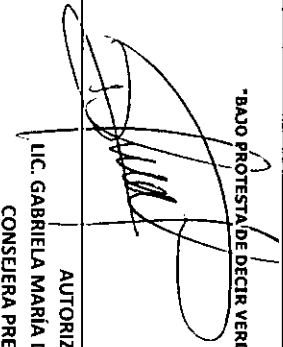
"BAJO PROTESTA DE DECIR VERDAD DECLARAMOS QUE LOS ESTADOS FINANCIEROS Y SUS NOTAS, SON RAZONABLEMENTE CORRECTOS Y SON RESPONSABILIDAD DEL EMISOR"

 AUTORIZA
 LIC. GABRIELA MARÍA DE LEÓN FARIÁS
 CONSEJERA PRESIDENTA

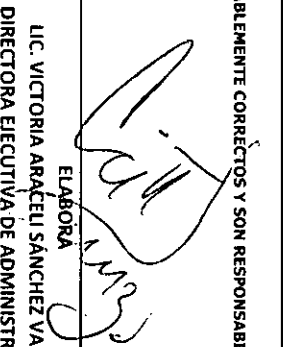
 ELABORA
 LIC. VICTORIA ARACELI SÁNCHEZ VALDÉS
 DIRECTORA EJECUTIVA DE ADMINISTRACIÓN



Instituto Electoral de Coahuila
Estado de Cambios en la Situación Financiera
Del 01 de Abril al 30 de Junio de 2016

ACTIVO	Origen		Aplicación		PASIVO	Origen		Aplicación	
	Abril -Junio 2016		Abril -Junio 2016			Abril -Junio 2016		Abril -Junio 2016	
Activo Circulante					Pasivo Circulante				
Efectivo y Equivalentes	\$ -	\$ 1,847,455.31			Cuentas por Pagar a Corto Plazo	\$ 2,389,057.47	\$ -		
Derechos a Recibir Efectivo o Equivalentes	\$ -	\$ 1,716,080.38			Documentos por pagar a Corto Plazo	\$ 2,292,034.95	\$ -		
Derechos a Recibir Bienes o Servicios	\$ -	\$ 131,374.93			Porción a Corto Plazo de la Deuda Pública a Largo Plazo				
Inventario					Títulos y Valores a Largo Plazo				
Almacenes					Pasivos Diferidos a Corto Plazo				
Estimación por Pérdida o Deterioro de Activos Circulantes					Fondos y Bienes de Terceros en Garantía y/o Administración a Corto Plazo				
Otros Activos Circulantes					Provisiones a Corto Plazo	\$ 97,022.52	\$ -		
Activo No Circulante					Otros Pasivos a Corto Plazo				
Inversiones Financieras a Largo Plazo	\$ -	\$ 668,911.33			Pasivo No Circulante	\$ -	\$ -		
Derechos a Recibir Efectivo o Equivalentes a Largo Plazo					Cuentas por Pagar a Largo Plazo				
Bienes Inmuebles, Infraestructura y Construcciones en Proceso					Documentos por Pagar a Largo Plazo				
Bienes Muebles	\$ -	\$ 668,911.33			Deuda Pública a Largo Plazo				
Activos Intangibles	\$ -	\$ -			Pasivos Diferidos a Largo Plazo				
Depreciación, Deterioro y Amortización Acumulada de Bienes					Fondos y Bienes de Terceros en Garantía y/o Administración a Largo Plazo				
Activos Diferidos					Provisiones a Largo plazo				
Estimación por Pérdida o Deterioro de Activos no Circulantes									
Otros Activos no Circulantes									

HACIENDA PÚBLICA/PATRIMONIO		Origen	Aplicación
Hacienda Pública/Patrimonio Contribuido			
Aportaciones	\$ -		
Donaciones de Capital			
Actualización de la Hacienda Pública/Patrimonio			
Hacienda Pública/Patrimonio Generado	\$ 127,309.17	\$ -	
Resultados del Ejercicio (Ahorro/Desahorro)	\$ 127,309.17		
Resultados de Ejercicios Anteriores	\$ -		
Revalúos			
Reservas	\$ -		
Rectificación de Resultados de Ejercicios Anteriores			
Exceso o Insuficiencia en la Actualización de la Hacienda Pública/Patrimonio	\$ -	\$ -	
Resultado por Posición Monetaria			
Resultado por Tenencia de Activos no Monetarios			

"BAJO PROTESTA DE DECIR VERDAD DECLARAMOS QUE LOS ESTADOS FINANCIEROS Y SUS NOTAS, SON RAZONABLEMENTE CORRECTOS Y SON RESPONSABILIDAD DEL EMISOR"

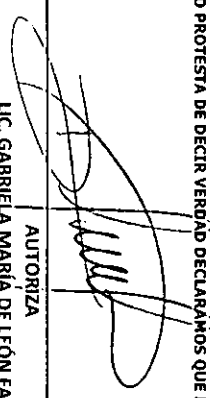
AUTORIZA
LIC. GABRIELA MARÍA DE LEÓN FARIÁS
CONSEJERA PRESIDENTA

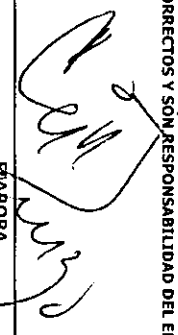
ECABORA
LIC. VICTORIA ARACELI SANCHEZ VALDEZ
DIRECCION EJECUTIVA DE ADMINISTRACION



Instituto Electoral de Coahuila
Estado de Flujos de Efectivo
Del 01 de Abril al 30 de Junio del 2016

	Jun-15	Jun-16	Notas
Flujos de Efectivo de las Actividades de Operación			
ORIGEN	\$ -	\$ 90,026,683.67	
Impuestos			
Cuentas y Aportaciones de Seguridad Social			
Contribuciones de Mejoras			
Derechos	\$ -	\$ -	
Productos de Tipo Corriente			
Aprovechamiento de Tipo Corriente	\$ -	\$ -	
Ingresos por Venta de Bienes y Servicios	\$ -	\$ -	
Ingresos no Comprendidos en las Fracciones de la Ley de Ingresos Causados en Ejercicios Fiscales Anteriores			
Pendientes de Liquidación de Pago			
Participaciones y Aportaciones	\$ -	\$ 89,714,376.15	
Transferencias, Asignaciones y Subsidios y Otras Ayudas	\$ -	\$ 312,307.52	
Otros Orígenes de Operación	\$ -	\$ -	
APLICACIÓN	\$ -	\$ 76,205,409.28	
Servicios Personales	\$ -	\$ 16,729,011.89	
Materiales y Suministros	\$ -	\$ 1,820,554.05	
Servicios Generales	\$ -	\$ 9,932,881.09	
Transferencias Internas y Asignaciones al Sector Público			
Transferencias al Resto del Sector Público			
Subsidios y Subvenciones			
Ayudas Sociales			
Pensiones y Jubilaciones	\$ -	\$ 47,722,962.25	
Transferencias a Fideicomisos, Mandatos y Contratos Análogos			
Transferencias a la Seguridad Social			
Donativos			
Transferencias al Exterior			
Participaciones			
Aportaciones			
Convenios			
Otras Aplicaciones de Operación			
Flujo Neto de Efectivo por Actividades de Operación	\$ -	\$ 13,821,274.39	
Flujo de Efectivo de las Actividades de Inversión			
ORIGEN			
Bienes Inmuebles, Infraestructura y Construcciones en Proceso			
Bienes Muebles			
Otros Orígenes de Inversión			
APLICACIÓN	\$ -	\$ 802,856.14	EFE-02
Bienes Inmuebles, Infraestructura y Construcciones en Proceso	\$ -	\$ -	
Bienes Muebles	\$ -	\$ 787,544.14	EFE-02
Otros Aplicaciones de Inversión	\$ -	\$ 15,312.00	EFE-02
Flujo Neto de Efectivo por Actividades de Inversión	\$ -	\$ 802,856.14	
Flujo de Efectivo de las Actividades de Financiamiento			
ORIGEN	\$ -	\$ -	
Endudamiento Neto			
Interno	\$ -	\$ -	
Externo	\$ -	\$ -	
Otros Orígenes de Financiamiento	\$ -	\$ -	
APLICACIÓN	\$ -	\$ -	
Servicios de la Deuda			
Interna			
Externa			
Otras Aplicaciones de Financiamiento			
Flujo Neto de Efectivo por Actividades de Financiamiento	\$ -	\$ -	
Incremento/Disminución Neta en el Efectivo y Equivalentes al Efectivo	\$ -	\$ 13,018,418.25	
Efectivo y Equivalentes al Efectivo al Inicio del Ejercicio	\$ -	\$ 727,869.40	
Efectivo y Equivalentes al Efectivo al Final del Ejercicio	\$ -	\$ 13,746,287.65	EFE-01
EFFECTIVO Y EQUIVALENTES AL FINAL DEL EJERCICIO REAL DIFERENCIA			

BAJO PROTESTA DE DECIR VERDAD DECLARAMOS QUE LOS ESTADOS FINANCIEROS Y SUS NOTAS, SON RAZONABLEMENTE CORRECTOS Y SON RESPONSABILIDAD DEL EMISOR.

AUTORIZA
 LIC. GABRIELA MARIA DE LEÓN PARIAS
 CONSEJERA PRESIDENTA

ELABORA
 LIC. VICTORIA ARACELI SÁNCHEZ VALDÉS
 DIRECTORA EJECUTIVA DE ADMINISTRACIÓN

Del 01 de Abril al 30 de Junio de 2016

Concepto	Saldo Inicial 1	Cargos del Periodo 2	Abonos del Periodo 3	Saldo Final 3)	4 (1+2-3)	Variación del Periodo (4-1)
ACTIVO	12,508,603.12	101,179,147.25	98,662,780.61	15,024,969.76		2,516,366.64
Activo Circulante	12,350,358.31	100,510,235.92	98,662,780.61	14,197,813.62		1,847,455.31
Efectivo y Equivalentes	12,030,207.27	56,582,951.86	54,866,871.48	13,746,287.65		1,716,080.38
Derechos a Recibir Efectivo o Equivalentes	199,651.04	43,927,284.06	43,795,909.13	331,025.97		131,374.93
Derechos a Recibir Bienes o Servicios	120,500.00	0.00	0.00	120,500.00		0.00
Inventarios	0.00	0.00	0.00	0.00		0.00
Almacenes	0.00	0.00	0.00	0.00		0.00
Estimación por Pérdida o Deterioro de Activos Circulantes	0.00	0.00	0.00	0.00		0.00
Otros Activos Circulantes	0.00	0.00	0.00	0.00		0.00
Activo No Circulante	158,244.81	668,911.33	0.00	827,156.14		668,911.33
Inversiones Financieras a Largo Plazo	0.00	0.00	0.00	0.00		0.00
Derechos a Recibir Efectivo o Equivalentes a Largo Plazo	0.00	0.00	0.00	0.00		0.00
Bienes Inmuebles, Infraestructura y Construcciones en Proceso	0.00	0.00	0.00	0.00		0.00
Bienes Muebles	142,932.81	668,911.33	0.00	811,844.14		668,911.33
Activos Intangibles	15,312.00	0.00	0.00	15,312.00		0.00
Depreciación, Deterioro y Amortización Acumulada de Bienes	0.00	0.00	0.00	0.00		0.00
Activos Diferidos	0.00	0.00	0.00	0.00		0.00
Estimación por Pérdida o Deterioro de Activos no Circulantes	0.00	0.00	0.00	0.00		0.00
Otros Activos no circulates	0.00	0.00	0.00	0.00		0.00

"BAJO PROTESTA DE DECIR VERDAD, DECLARAMOS QUE LOS ESTADOS FINANCIEROS Y SUS NOTAS, SON RAZONABLEMENTE CORRECTOS Y SON RESPONSABILIDAD DEL EMISOR"

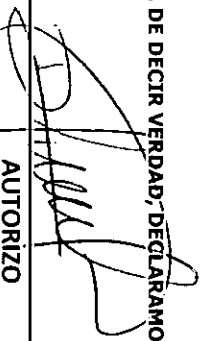

AUTORIZO

LIC. GABRIELA MARÍA DE LEÓN FARIAS
CONSEJERA PRESIDENTA

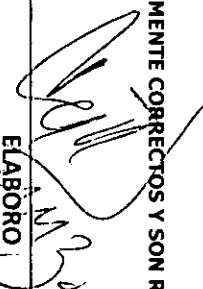

ELABORO

LIC. VICTORIA ARACELI SÁNCHEZ VALDÉS
DIRECTORA EJECUTIVA DE ADMINISTRACIÓN



Avance de Gestión Financiera 2o. Trimestre 2016
 Estado Analítico de la Deuda y Otros Pasivos
 Del 1 de Abril al 30 de Junio de 2016
 (Pesos)

Ente Público:

INSTITUTO ELECTORAL DE COAHUILA

Denominación de las Deudas	Moneda de Contratación	Institución o País Acreedor	Saldo Inicial del Periodo	Saldo Final del Periodo
DEUDA PÚBLICA				
Corto Plazo				
Deuda Interna			0	0
Instituciones de Crédito			0	0
Títulos y Valores			0	0
Arrendamientos Financieros			0	0
Deuda Externa			0	0
Organismos Financieros Internacionales			0	0
Deuda Bilateral			0	0
Títulos y Valores			0	0
Arrendamientos Financieros			0	0
Subtotal a Corto Plazo			0	0
Largo Plazo				
Deuda Interna			0	0
Instituciones de Crédito			0	0
Títulos y Valores			0	0
Arrendamientos Financieros			0	0
Deuda Externa			0	0
Organismos Financieros Internacionales			0	0
Deuda Bilateral			0	0
Títulos y Valores			0	0
Arrendamientos Financieros			0	0
Subtotal a Largo Plazo			0	0
Otros Pasivos			1,349,083	3,738,141
Total de Deuda y Otros Pasivos			1,349,083	3,738,141

Bajo protesta de decir verdad declaramos que los Estados Financieros y sus Notas son razonablemente correctos y responsabilidad del emisor

AUTORIZA
 LIC. GABRIELA MARÍA DE LEÓN FARIAS
 CONSEJERA PRESIDENTA

ELABORA
 LIC. VICTORIA AÑAZELI SÁNCHEZ VALDÉS
 DIRECTORA EJECUTIVA DE ADMINISTRACIÓN



INFORME SOBRE PASIVOS CONTINGENTES

Avance de Gestión Financiera del 2o. Trimestre 2016

Del 1 de Abril al 30 de Junio 2016

NOTA: AL CIERRE DEL SEGUNDO TRIMESTRE DEL EJERCICIO 2016, EL INSTITUTO ELECTORAL DE COAHUILA CREO LA CUENTA NUMERO 2172 DENOMINADA PROVISION PARA CONTINGENCIAS A CORTO PLAZO EN LA QUE SE CONTROLAN LOS PASIVOS CONTINGENTES QUE PUEDAN PRESENTARSE POR MOTIVOS LEGALES A LOS QUE EL INSTITUTO PUDIERA ENFRENTAR.

Bajo protesta de decir verdad declaramos que los Estados Financieros y sus notas son razonablemente correctos y responsabilidad del emisor



AUTORIZO

LIC. GABRIELA MARÍA DE LEÓN FARÍAS
CONSEJERA PRESIDENTA



ELABORO

LIC. VICTORIA ARACELI SÁNCHEZ VALDÉS
DIRECCION EJECUTIVA DE ADMINISTRACION



Instituto Electoral de Coahuila

Notas a los Estados Financieros

- a) Notas de Desglose
- l) Notas al Estado de Situación Financiera

ACTIVO

Efectivo y Equivalentes

- 1) Al cierre del 30 de junio de 2016 en este rubro El Instituto registro la cuenta bancaria aperturada en Bancomer para la afectación específica de inversiones financieras, para controlar los recursos de los ahorros para el retiro de los Consejeros (ESF-01)

CUENTA	NOMBRE DE LA CUENTA	IMPORTE
1111	FONDO REVOLVENE	75,447.84
1112-1	BANCO - BANORTE	183,384.31
1112-2	BANCO - BANCOMER	13,165,088.63
1114	INVERSIONES TEMPORALES	322,366.87
	TOTAL	13,746,287.65

II Derechos a recibir en Efectivo y Equivalentes y Bienes o Servicios a Recibir

- 2) El Instituto no cuenta con contribuciones pendientes de cobro y por recuperar de hasta cinco ejercicios anteriores, así mismo no cuenta con algún tipo de juicio con factibilidad de cobro. (ESF-02)

3) ESF-03

CUENTA	NOMBRE DE LA CUENTA	IMPORTE
1123	DEUDORES DIVERSO POR COBRAR A CORTO PLAZO	318,952.24
1125	DEUDORES POR ANTICIPO DE LA TESORERIA A CORTO PLAZO	12,073.73
1130	DERECHO A RECIBIR BIENES Y SERVICIOS	120,500.00
TOTALES		\$ 451,525.97

Bienes Disponibles para su Transformación o Consumo (inventarios)

- 4) El Instituto no cuenta con saldos en la cuenta de Inventarios. (ESF-04)
- 5) El Instituto no cuenta con saldos en la cuenta de almacén. (ESF-05)

Inversiones Financieras

- 6) El Instituto no cuenta en la actualidad con Fideicomisos. (ESF-06)
- 7) El Instituto no cuenta en la actualidad con Inversiones Financieras. (ESF-07)

Bienes Muebles, Inmuebles e Intangibles

- 8) El Instituto no cuenta con bienes e inmuebles salvo como se especifica en el cuadro siguiente solo cuenta con bienes muebles que fueron adquiridos durante este periodo y consiste en mobiliario de administración, educacional y recreativo (ESF-08)
- 9) El Instituto cuenta con Activos Intangibles y Diferidos ESF-09

CUENTA	NOMBRE DE LA CUENTA	IMPORTE
1241	MOBILIARIO Y EQUIPO DE ADMINISTRACION	579,024.00
1242	MOBILIARIO Y EQUIPO EDUCACIONAL Y RECREATIVO	89,887.33
TOTAL		668,911.33

VI) Estimaciones y Deterioros

- 10) El Instituto no cuenta con saldo en las Cuentas de estimaciones por pérdida o deterioro de activos circulantes. (ESF-10)

VII) Otros Activos

- 11) El Instituto no cuenta con saldo en la cuenta de otros activos. (ESF-11)

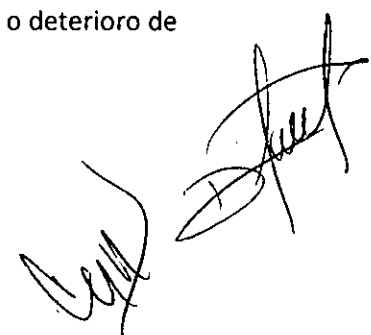

PASIVO

Cuentas y Documentos por pagar

1) ESF-12

CUENTA	NOMBRE DE LA CUENTA	IMPORTE	FACTIBILIDAD DE PAGO
2110	CUENTAS POR PAGAR A CORTO PLAZO	3,201,553.98	PENDIENTES PROCESOS ADMINISTRATIVOS
2170	PROVISIONES A CORTO PLAZO	536,586.80	
	TOTALES	3,738,140.78	

- 2) El Instituto no cuenta con saldo en la cuenta de Fondos de bienes de terceros en su administración y/o garantía a corto. **ESF-13**
- 3) El Instituto no cuenta con saldo en las cuentas de pasivo diferido. **ESF-14**

II) Notas al Estado de Actividades

Ingresos de Gestión y Participaciones

1) EA-01

CUENTA	NOMBRE DE LA CUENTA	MONTO	CARACTERISTICAS SIGNIFICATIVAS
4221	TRANSFERENCIAS INTERNAS Y ASIGNACIONES AL SECTOR PÚBLICO (ODRINARIAS)	\$43,160,312.98	ASIGNACIONES DEL EJERCICIO 2016 POR PARTE DE SECRETARIA DE FINANZAS

Otros Ingresos

2) El Instituto cuenta con otros ingresos EA-02

CUENTA	NOMBRE DE LA CUENTA	MONTO	CARACTERISTICAS SIGNIFICATIVAS
4310	INGRESOS FINANCIEROS	\$753.59	ES EL PRODUCTO DE LAS CUENTAS DE INVERSION DEL FONDO DE AHORRO

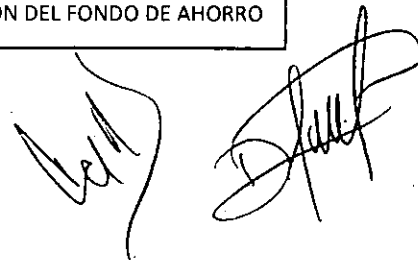

Gastos y Otras Pérdidas

1) EA-03

CUENTA	NOMBRE DE LA CUENTA	IMPORTE
5000	GASTOS Y OTRAS PÉRDIDAS	
5100	GASTOS DE FUNCIONAMIENTO	
5110	SERVICIOS PERSONALES	
5111	REMUNERACIONES AL PERSONAL DE CARÁCTER PERMANENTE	\$9,021,853.41
5113	REMUNERACIONES ADICIONALES Y ESPECIALES	1,880,395.94
5114	SEGURIDAD SOCIAL	553,314.61
5120	MATERIALES Y SUMINISTROS	
5121	MATERIALES DE ADMINISTACION	\$ 741,867.47
5122	ALIMENTOS Y UTENCILIOS	293,882.34
5124	MATERIALES Y ARTICULOS DE CONSTRUCCION	171,536.08
5126	COMBUSTIBLES LUBRICANTES Y ADITIVOS	121,203.00
5129	HERRAMIENTAS Y ACCESORIOS MENORES	80,511.08
5130	SERVICIOS GENERALES	
5131	SERVICIOS BÁSICOS	312,913.22
5132	SERVICIOS DE ARRENDAMIENTO	547,975.44
5133	SERVICIOS PROFESIONALES, CIENTÍFICOS Y TÉCNICOS Y OTROS SERVICIOS	1,685,513.88
5134	SERVICIOS BANCARIOS	18,479.48
5135	SERVICIOS DE INSTALACIÓN, REPARACIÓN, MANTENIMIENTO Y CONSERVACIÓN	2,564,773.69
5136	SERVICIOS DE COMUNICACIÓN SOCIAL Y PUBLICIDAD	290,045.13
5137	SERVICIOS DE TRASLADO Y VIÁTICOS	726,809.45
5138	SERVICIOS OFICIALES	747,193.46
5200	TRANSFERENCIAS, ASIGNACIONES, SUBSIDIOS Y OTROS AYUDAS	
5240	TRANSFERENCIAS INTERNAS Y ASIGNACIONES AL SECTOR PÚBLICO	\$ 23,275,489.72
TOTALES		\$ 43,033,757.40



III) Notas al Estado de Variación en la Hacienda Pública

- 1) EVHP-01 El Instituto no cuenta con saldo en la cuenta de patrimonio contribuido.
- 2) EVHP-02 Patrimonio Generado

CUENTA	NOMBRE DE LA CUENTA	SALDO INICIAL	SALDO FINAL	MODIFICACIÓN
3000	HACIENDA PÚBLICA/PATRIMONIO	0.00	\$ 127,309.17	\$ 127,309.17

IV) Notas al Estado de Flujo de Efectivo

Efectivo y equivalentes

- 1) EFE-01

CUENTA	NOMBRE DE LA CUENTA	2016	2015
1112	BANCOS/TESORERIA	13,348,472.94	0
1112-01	BANORTE	183,384.31	0
1112-02	BANCOMER	13,165,088.63	0

- 2) EFE-02 Adquisiciones de Bienes

CUENTA	NOMBRE DE LA CUENTA	MONTO
1240	BIENES MUEBLES	668,911.33
1251	BIENES INTANGIBLES	0

- 3) CONCILIACION FENAO (FLUJO DE EFECTIVO NETOS DE LAS ACITIVIDADES Y DE OPERACIONES) Y AHORRO/DESAHORRO EFE-03

CONCEPTO	2016	2015
AHORRO/DESAHORRO ANTES DE RUBROS EXTRAORDINARIOS	0.00	0.00
MOVIMIENTOS DE PARTIDAS (O RUBROS) QUE NO AFECTAN AL EFECTIVO	0.00	0.00
DEPRECIACIÓN	0.00	0.00
AMORTIZACIÓN	0.00	0.00



INCREMENTOS EN LAS PROVISIONES	0.00	0.00
INCREMENTO EN INVERSIONES POR REVALUACIÓN	0.00	0.00
GANANCIA/PÉRDIDA EN VENTA DE PROPIEDAD, PLANTA Y EQUIPO	0.00	0.00
INCREMENTO EN CUENTAS POR COBRAR	0.00	0.00
PARTIDAS EXTRAORDINARIAS	0.00	0.00

IV Conciliación entre los ingresos presupuestarios y contables, así como entre los egresos presupuestarios y los gastos contables EFE-04

Ingresos Presupuestarios y Contables

**Instituto Electoral de Coahuila
Conciliación entre los Ingresos Presupuestarios y Contables
Correspondiente del 01 de Abril al 30 de Junio del 2016**

1. Ingresos Presupuestarios		44,054,063.12
2. Más ingresos contables no presupuestarios		0.00
Incremento por variación de Inventarios	0.00	
Disminución del exceso de estimaciones por pérdida o deterioro u obsolescencia	0.00	
Disminución del exceso de provisiones	0.00	
Otros ingresos y beneficios varios	0.00	
Otros ingresos contables no presupuestarios	753.59	
3. Menos ingresos presupuestarios no contables		0.00
Productos de capital	0.00	
Aprovechamientos capital	0.00	
Ingresos derivados de financiamiento	0.00	
Otros Ingresos presupuestarios no contables	0.00	
4. Ingresos Contables (4 = 1 + 2 - 3)		44,054,816.71



1) EFE-05

Egresos Presupuestarios y Gastos Contables



Instituto Electoral de Coahuila
Conciliación entre los Egresos Presupuestarios y los Gastos Contables
Correspondiente del 01 de Abril al 30 de Junio del 2016

1. Total de egresos (presupuestarios)	44,054,063.12
2. Menos egresos presupuestarios no contables	
Mobiliario y equipo de administración	0
Provisiones para contingencias y otras erogaciones especiales	0
Activos Intangibles	0
3. Más gastos contables no presupuestales	
Otros Egresos Presupuestales No Contables	0.00

4. Total de Gasto Contable (4 = 1 - 2 + 3)

Bajo protesta de decir verdad declaramos que los Estados Financieros y sus Notas son razonablemente correctos y responsabilidad del emisor

Autoriza

LIC. GABRIELA MARÍA DE LEÓN FARIÁS
CONSEJERA PRESIDENTA

Elabora

LIC. VICTORIA ARACELI SÁNCHEZ VALDÉS
DIRECCION EJECUTIVA DE ADMINISTRACIÓN



Instituto Electoral de Coahuila

Notas a los Estados Financieros

b) Notas de Memoria

Cuentas de Orden Contables y Presupuestarias

Contables

El Instituto no cuenta con saldo en las cuentas de orden contables

Presupuestarias

INGRESOS		
CUENTA	NOMBRE	MONTO
8.1.1	LEY DE INGRESOS ESTIMADA	44,054,063.12
8.1.2	LEY DE INGRESOS POR EJECUTAR	44,054,063.12
8.1.3	MODIFICACIONES A LA LEY DE INGRESOS ESTIMADA	0
8.1.4	LEY DE INGRESOS DEVENGADA	44,054,063.12
8.1.5	LEY DE INGRESOS RECAUDADA	43,160,312.98

EGRESOS		
CUENTA	NOMBRE	MONTO
8.2.1	PRESUPUESTO DE EGRESOS APROBADO	44,054,063.12
8.2.2	PRESUPUESTO DE EGRESOS POR EJERCER	44,054,063.12
8.2.3	MODIFICACIONES AL PRESUPUESTO DE EGRESOS APROBADO	0
8.2.4	PRESUPUESTO DE EGRESOS COMPROMETIDO	43,702,668.73
8.2.5	PRESUPUESTO DE EGRESOS DEVENGADO	43,702,608.73
8.2.6	PRESUPUESTO DE EGRESOS EJERCICIDO	43,381,855.81
8.2.7	PRESUPUESTO DE EGRESOS PAGADO	41,536,677.25

Bajo protesta de decir verdad declaramos que los Estados Financieros y sus Notas son razonablemente correctos y son responsabilidad del emisor

Autoriza

LIC. GARBIELA MARÍA DE LEÓN FARIAS
CONSEJERA PRESIDENTE

Elabora

LIC. VICTORIA ARACELI SÁNCHEZ VALDÉS
DIRECTORA EJECUTIVA DE ADMINISTRACION



Instituto Electoral de Coahuila

Notas a los Estados Financieros

c) Notas de Gestión Administrativa

1. Introducción

- I. En fecha 31 de enero de 2014, el Presidente Constitucional de los Estados Unidos Mexicanos promulgó la Reforma Constitucional en Materia Política-Electoral, aprobada por las Cámaras del Congreso de la Unión y la mayoría de las legislaturas de las entidades federativas.
- II. Que el Artículo 41, fracción V, Apartado C, de la Constitución Política de los Estados Unidos Mexicanos, establece las facultades de los Organismos Públicos Locales en materia electoral.
- III. El 10 de febrero de 2014, fue publicado en el Diario Oficial de la Federación, el Decreto por el que se reforman, adicionan y derogan diversas disposiciones de la Constitución Política de los Estados Unidos Mexicanos, en materia política-electoral.
- IV. El día 23 de mayo de 2014, se publicó en el Diario Oficial de la Federación, el Decreto por el que se expidió la Ley General de Instituciones y Procedimientos Electorales, mediante el cual se establecen diversas disposiciones en materia política-electoral, y que en su artículo 98, numeral 1, establece que *“Los Organismos Públicos Locales están dotados de personalidad jurídica y patrimonio propios. Gozarán de autonomía en su funcionamiento e independencia en sus decisiones, en los términos previstos en la Constitución, esta Ley, las constituciones y leyes locales. Serán profesionales en su desempeño. Se regirán por los principios de certeza, imparcialidad, independencia, legalidad, máxima publicidad y objetividad.”*
- V. En Sesión Ordinaria de fecha 25 de marzo de 2015, el Consejo General del Instituto Nacional Electoral, mediante Acuerdo INE/CG99/2015 aprobó las Convocatorias para la designación de las y los Consejeros Presidente, y las y los Consejeros Electorales de los Organismos Públicos Locales de los Estados de Aguascalientes, Baja California,

Chihuahua, Coahuila, Durango, Hidalgo, Nayarit, Puebla, Quintana Roo, Sinaloa, Tamaulipas, Tlaxcala y Veracruz.

- VI. Mediante Decreto número 126, publicado en fecha 22 de septiembre de 2015 en el Periódico Oficial del Estado de Coahuila, se reformaron, adicionaron y derogaron diversas disposiciones de la Constitución Política del Estado de Coahuila en materia política-electoral, dentro de las cuales en su Artículo 27, numeral 5 establece que la organización de las elecciones, plebiscitos y referendos, es una función estatal encomendada a un Organismo público Local Electoral denominado Instituto Electoral de Coahuila dotado de personalidad jurídica y patrimonio propios, en cuya integración participan los partidos políticos y los ciudadanos, creándose la autoridad en materia electoral en el Estado; y que en su artículo Transitorio TERCERO establece: *"Con la entrada en funciones de los Consejeros Electorales nombrados por el INE, se extingue el Instituto Electoral y de Participación Ciudadana de Coahuila, sustituyéndose por el Instituto Electoral de Coahuila. Los recursos humanos, financieros y materiales pasarán a la Secretaría de Finanzas, quien dotará al nuevo organismo el presupuesto necesario para el desempeño de sus funciones. La extinción no tendrá efecto alguno sobre los trámites o procedimientos que se encuentren pendientes ante el Instituto"*
- VII. En Sesión Extraordinaria de fecha 30 de octubre de 2015, el Consejo General del Instituto Nacional Electoral, mediante Acuerdo INE/CG905/2015, aprobó la designación de la Consejera Presidente y las Consejeras y Consejeros Electorales del Organismo Público Local Electoral del Estado de Coahuila, conformando con esto el órgano superior de dirección de dicho Organismo.
- VIII. En acto solemne, el 03 de noviembre de 2015, la Consejera Presidente y las y los Consejeros Electorales rindieron la protesta de Ley de conformidad con la normatividad aplicable.
- IX. En la misma fecha, el Consejo General del Instituto Electoral de Coahuila mediante Acuerdo 01/2015, se instauró formalmente el Organismo Público Local Electoral del Estado de Coahuila denominándose Instituto Electoral de Coahuila, asimismo aprobó en su calidad de Órgano de dirección superior, el otorgamiento a la Lic. Gabriela María de León Farías, Consejera Presidente, los más amplios poderes de representación para actuar a nombre y representación del Instituto.
- X. Que el artículo 79, numeral 2, inciso a), del aún vigente Código Electoral del Estado de Coahuila de Zaragoza, establece que el Consejo General tendrá dentro de sus atribuciones la de vigilar el cumplimiento de las disposiciones legales y constitucionales en materia electoral, así como dictar las normas y previsiones destinadas a hacer efectivas tales disposiciones. Así mismo, el numeral 68, del citado Código estipula que el Instituto tendrá por objeto, entre otras cosas, a contribuir al

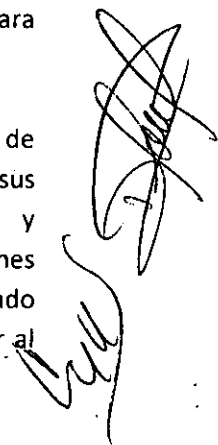

desarrollo de la vida democrática; vigilar el cumplimiento de las disposiciones constitucionales y legales en materia electoral y de participación y organización ciudadana; así como garantizar que los órganos del Instituto cumplan con los principios de constitucionalidad, legalidad, certeza, independencia, imparcialidad y objetividad; garantizar la celebración libre, auténtica y periódica de las elecciones; Promover, fomentar y preservar el ejercicio de los derechos político-electorales de los ciudadanos y vigilar el cumplimiento de sus deberes según lo dispone el numeral citado, y para ello, es necesario llevar a cabo la promoción del voto y realizar la difusión de la educación cívica y la cultura democrática

2. Panorama Económico y Financiero

El Instituto percibe como ingresos el presupuesto que es otorgado por el Estado, con base en el proyecto presentado por el propio Instituto, previamente autorizado por el Congreso del Estado.

3. Autorización e Historia

- a) **Fecha de creación del ente:** 03 de noviembre de 2015.
- b) **Principales cambios en su estructura:** El Instituto Electoral de Coahuila, es un organismo público de reciente creación, en el cuál los Consejeros Electorales que conforman el órgano de dirección superior del Instituto son designados y, en su caso, removidos por el Instituto Nacional Electoral, de conformidad a la establecido en el Artículo 41, fracción V, Apartado C de la Constitución Política de los Estados Unidos Mexicanos, dotando de mayor autonomía al Instituto.

4. Organización y Objeto Social

a) Objeto Social:

- I. Garantizar los Derechos y el acceso a las prerrogativas de los candidatos y partidos políticos;
- II. Educación cívica;
- III. Preparación de la jornada electoral;
- IV. Impresión de documentos y la producción de materiales electorales;
- V. Escrutinios y cómputos en los términos que señale la ley;
- VI. Declaración de validez y el otorgamiento de constancias en las elecciones locales;
- VII. Cómputo de la elección del titular del poder ejecutivo;
- VIII. Resultados preliminares; encuestas o sondeos de opinión; observación electoral, y conteos rápidos, conforme a los lineamientos establecidos en el Apartado anterior;
- IX. Organización, desarrollo, cómputo y declaración de resultados en los mecanismos de participación ciudadana que prevea la legislación local;
- X. Todas las no reservadas al Instituto Nacional Electoral, y
- XI. Las que determine la ley.



- XII. Contribuir al desarrollo de la vida democrática;
- XIII. Promover, fomentar y preservar el fortalecimiento del régimen de partidos políticos en el Estado;
- XIV. Promover, fomentar y preservar el ejercicio de los derechos político-electorales de los ciudadanos y vigilar el cumplimiento de sus deberes;
- XV. Garantizar la celebración libre, auténtica y periódica de las elecciones para renovar a los integrantes de los Poderes Legislativo y Ejecutivo, así como de los Ayuntamientos del Estado;
- XVI. Velar por la libertad, autenticidad y efectividad del sufragio popular;
- XVII. Llevar a cabo la promoción del voto y coadyuvar a la difusión de la educación cívica y la cultura democrática;
- XVIII. Promover, fomentar y preservar la participación ciudadana,
- XIX. Verificar el cumplimiento de los requisitos establecidos para el ejercicio del derecho de iniciativa popular, en lo que se refiere exclusivamente a la validación del número e identidad de los ciudadanos requeridos.

b) **Principal Actividad:** La organización y preparación de las elecciones, plebiscitos y referendos, organizar, desarrollar, vigilar y validar el proceso electoral, de los procedimientos del plebiscito, del referendo, de la iniciativa popular.

c) **Ejercicio Fiscal:** Del 01 de Abril al 30 de Junio de 2016.

d) **Régimen Jurídico:** Persona Moral sin Fines de Lucro, organismo público autónomo, dotado de personalidad jurídica y patrimonio propio.

e) **Consideraciones Fiscales del Ente:** El Instituto está obligado a realizar por ISR retenciones por salarios, ISR retenciones por asimilados a salarios, ISR retenciones por servicios profesionales, ISR retenciones por cuenta de terceros o retenciones por arrendamiento de inmuebles; el pago del impuesto sobre nómina; y el pago de las cuotas del IMSS y pensiones de dicho instituto.

f) **Estructura Organizacional Básica:**

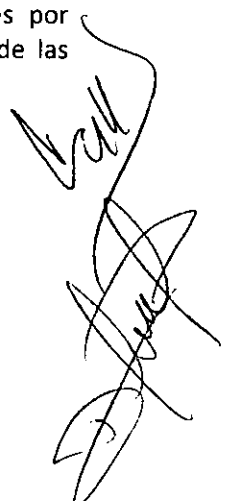
A handwritten signature in black ink, consisting of several loops and a long horizontal stroke at the top, located on the right side of the page.

IEC
ORGANIGRAMA

ACTUALIZADO AL 30 DE JUNIO DEL 2016.

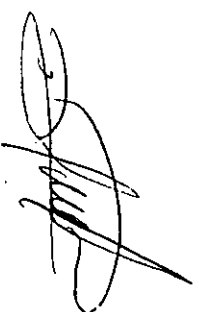
A handwritten signature in black ink, appearing to be 'S. M. P.', written in a cursive style.A handwritten signature in black ink, appearing to be 'L. G. M.', written in a cursive style.

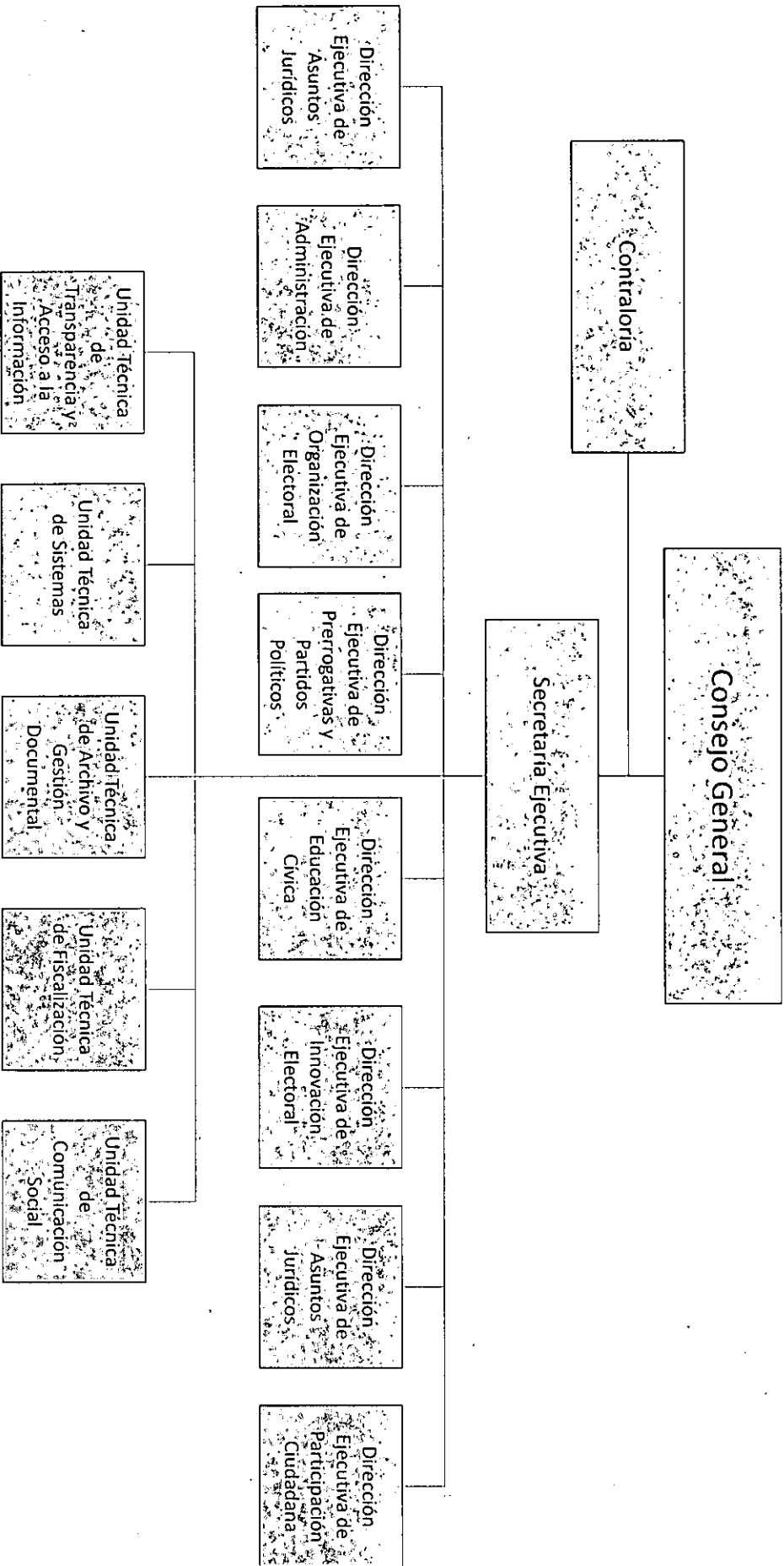

[Handwritten signature]

[Handwritten signature]

Consejero Electoral
CE
Gustavo Alberto
Espinosa Padron

Asesora
EE-E
Patricia
Guadalupe
González
Mijangas

Consejera Electoral
CE
Larissa Pineda Diaz

Asesora
EE-E
Clara Patricia
Mujica Valdez

Consejera Electoral
CE
Karla Felix Neira

Asesora
EE-E
Carmina
Escareño
Martínez

Consejero Electoral
CE
Alejandro González
Estrada

Asesora
EE-E
Dora Guadalupe
Escalón Pedraza

Consejero Electoral
CE
René de la Garza
Giacomán

Asesora
EE-E
Erika Georgina
Oyervides
González

Consejera Electoral
CE
Ma. De los Angeles
López Martínez

Asesor
EE-E
Vacante

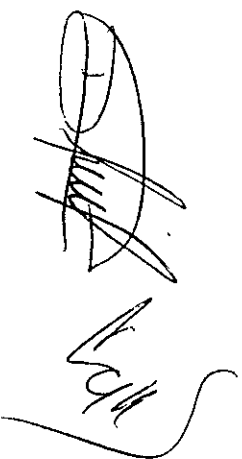

Consejera Presidenta
CE
Gabriela María de León Farias

Asistente
TE-D
Yolanda Margarita Medrano
Rodríguez

Secretaría Particular
CG
Mauricio Raymundo Martínez
Rodríguez

Coordinación de Relaciones
Públicas e Imagen Institucional
CG
Mónica Miosotill

Asesor
EE-B
José Luis Leal Espinoza

Asesor
EE-B
Victor Manuel Sánchez Valdés

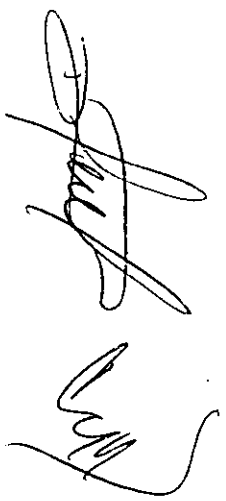

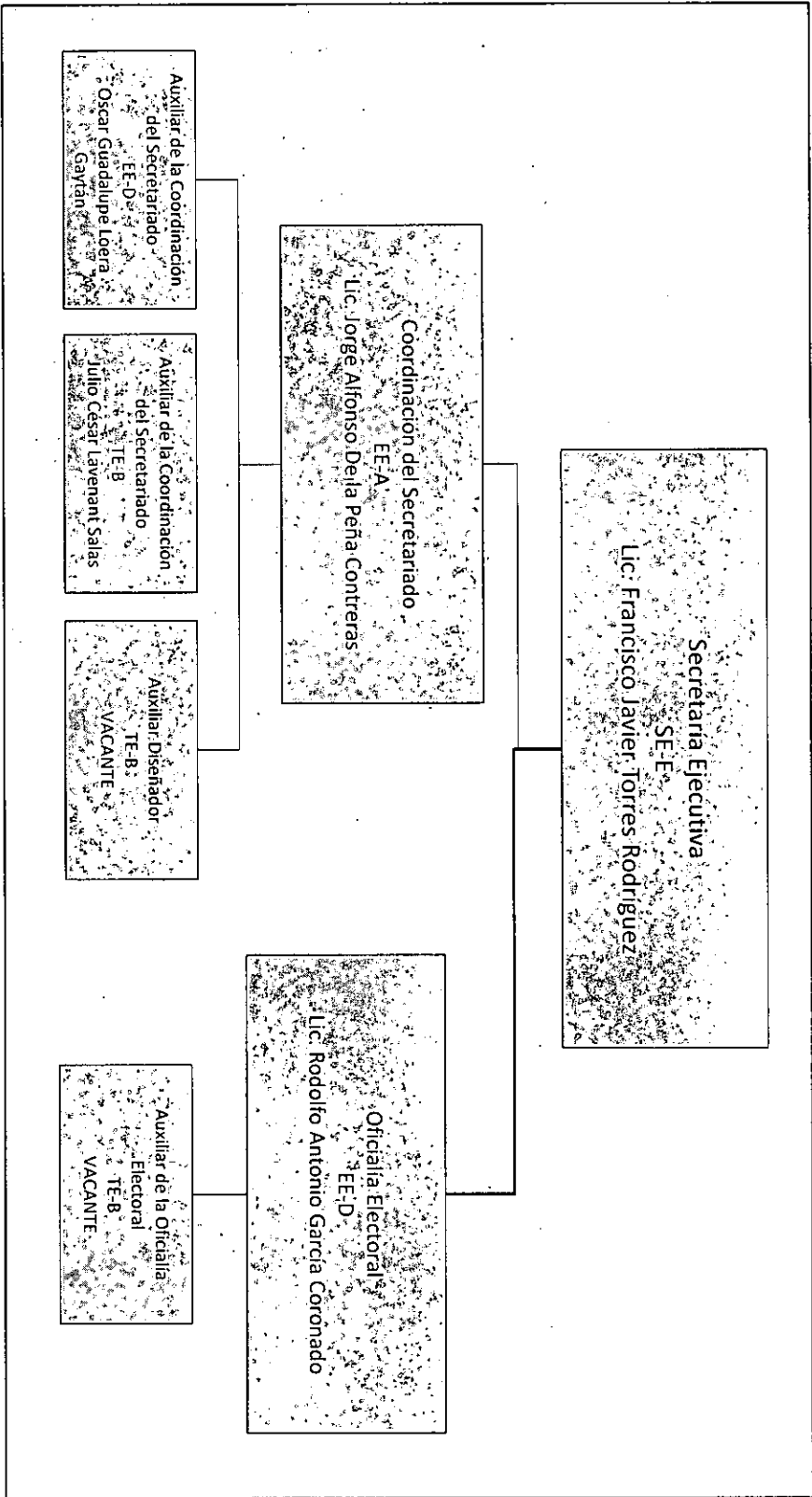

Handwritten signature and initials, possibly representing the author or reviewer of the document.

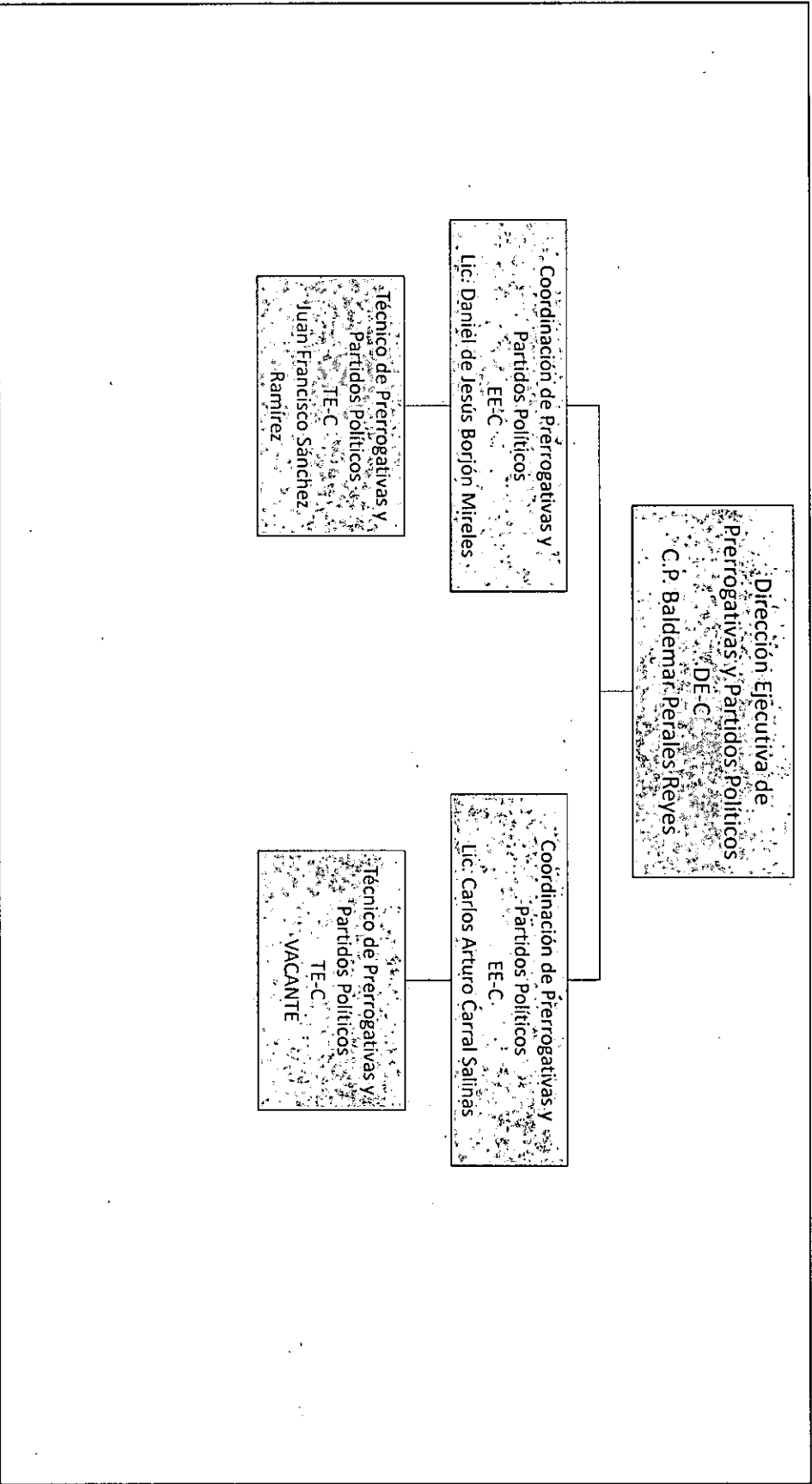

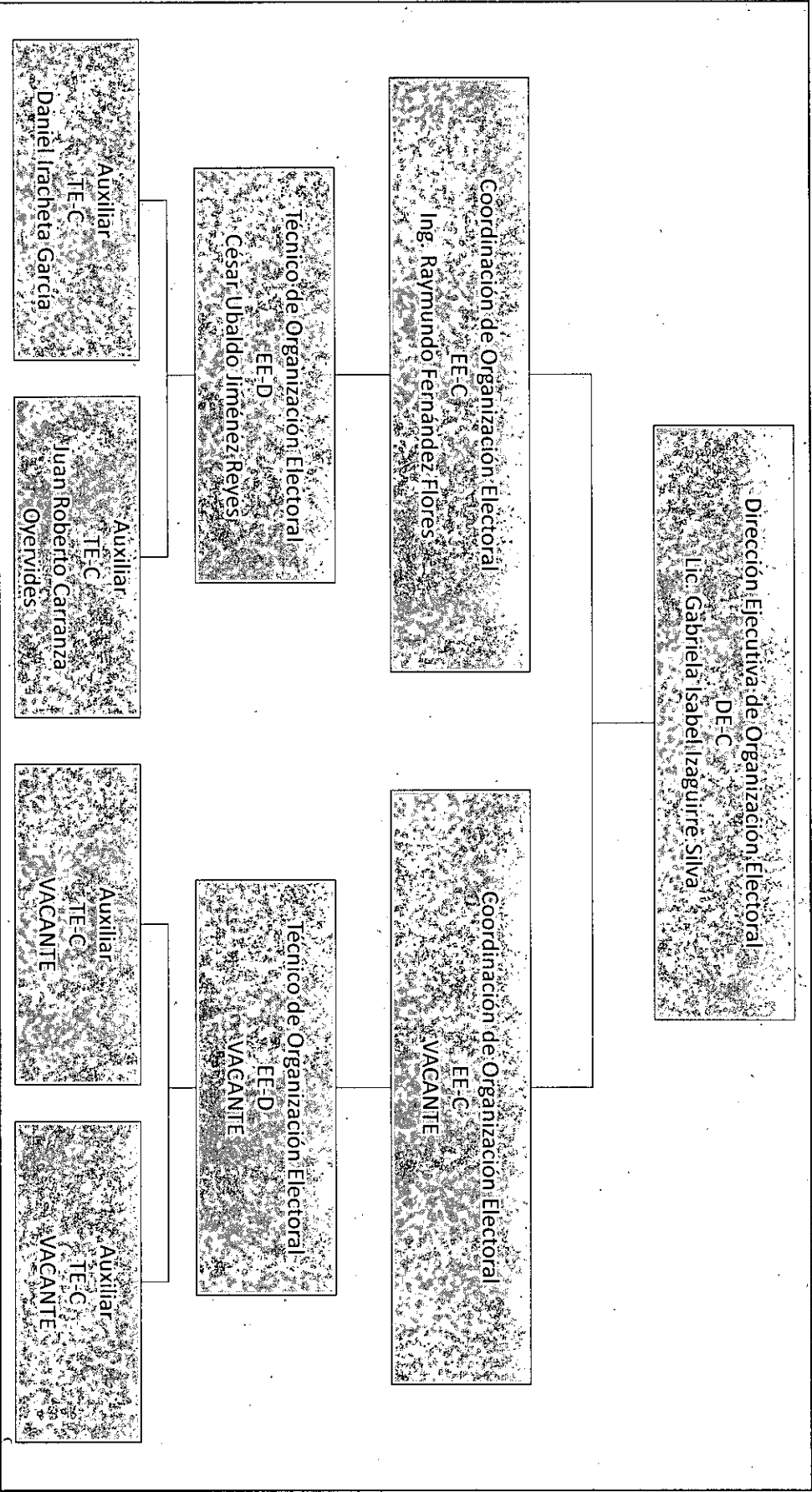

Dirección Ejecutiva de Asuntos Jurídicos
EE-C
Lic. Laura Patricia Ramirez Vasquez

Coordinación de lo Consultivo Legal
EE-C
Lic. Sofia Elena Guzman Esparza

Auxiliar de lo Consultivo Legal
TE-B
Lic. José Alberto Valdes Zertuche

Coordinación de lo Contencioso Electoral
EE-C
VACANTE

Auxiliar de lo Contencioso Electoral
TE-B
Lic. Reynaldo Rosas Cepeda

Coordinación de Procedimientos Sancionadores
EE-C
VACANTE

Auxiliar de Procedimientos Sancionadores
TE-E
Lic. Alexandra Valdes Rodriguez



Dirección Ejecutiva de Administración
DE-A
Lic. Victoria Araceli Sánchez Valdés

Recepcionista
 TE-E
 Yolanda Marcela Céspedes Tienda

Coordinación General Administrativa y Cuenta Pública
 DE-C
 C.P. Jesús Javier Covarrubias Delgado

Asistente de Dirección
 TE-B
 VACANTE

Coordinación de Recursos Humanos
 EE-B
 Lic. Laura Nidia Dávila Martínez

Coordinación de Recursos Financieros
 EE-B
 C.P. Alvaro Iracheta García

Coordinación de Recursos Materiales
 EE-B
 Fasur Hiram Rodríguez Luna

Auxiliar de Recursos Humanos
 TE-A
 C.P. Norma Araceli Charles

Auxiliar de Recursos Financieros
 TE-A
 C.P. Israel Fernando Luna

Auxiliar de Recursos Materiales
 TE-A
 VACANTE

Auxiliar de Recursos Humanos
 TE-B
 VACANTE

Auxiliar de Recursos Financieros
 TE-C
 Ma. Guadalupe González Urzúa

Auxiliar de Recursos Materiales
 TE-B
 VACANTE

Auxiliar de Logística
 AUX-A
 María Concepción Céspedes Hernández

Auxiliar de Almacén
 AUX-B
 José Angel Obregón Candia

Auxiliar de Almacén
 AUX-B
 Cristian Gutiérrez Pérez

Auxiliar de Almacén
 AUX-B
 Pedro Isaias González Mancilla

Auxiliar de Almacén
 AUX-B
 José Eduardo Gutiérrez Martínez

Chofer TE-E
 José Julián Anzaldúa Saucedo

Chofer TE-C
 Juan Manuel Sánchez Martínez

Chofer AUX-A
 Santiago Berrones Guajardo



Dirección Ejecutiva de Innovación Electoral
DE-B
Ing. Luis Angel De la Colina Martinez

Coordinación de Urna Electronica
EE-D
Ing. Emmanuel Villarreal Flores

Coordinación de Estadísticas y PREP
EE-D
VACANTE

Auxiliar
TE-D
David Alejandro Villanueva
Rivera

Auxiliar
TE-D
VACANTE



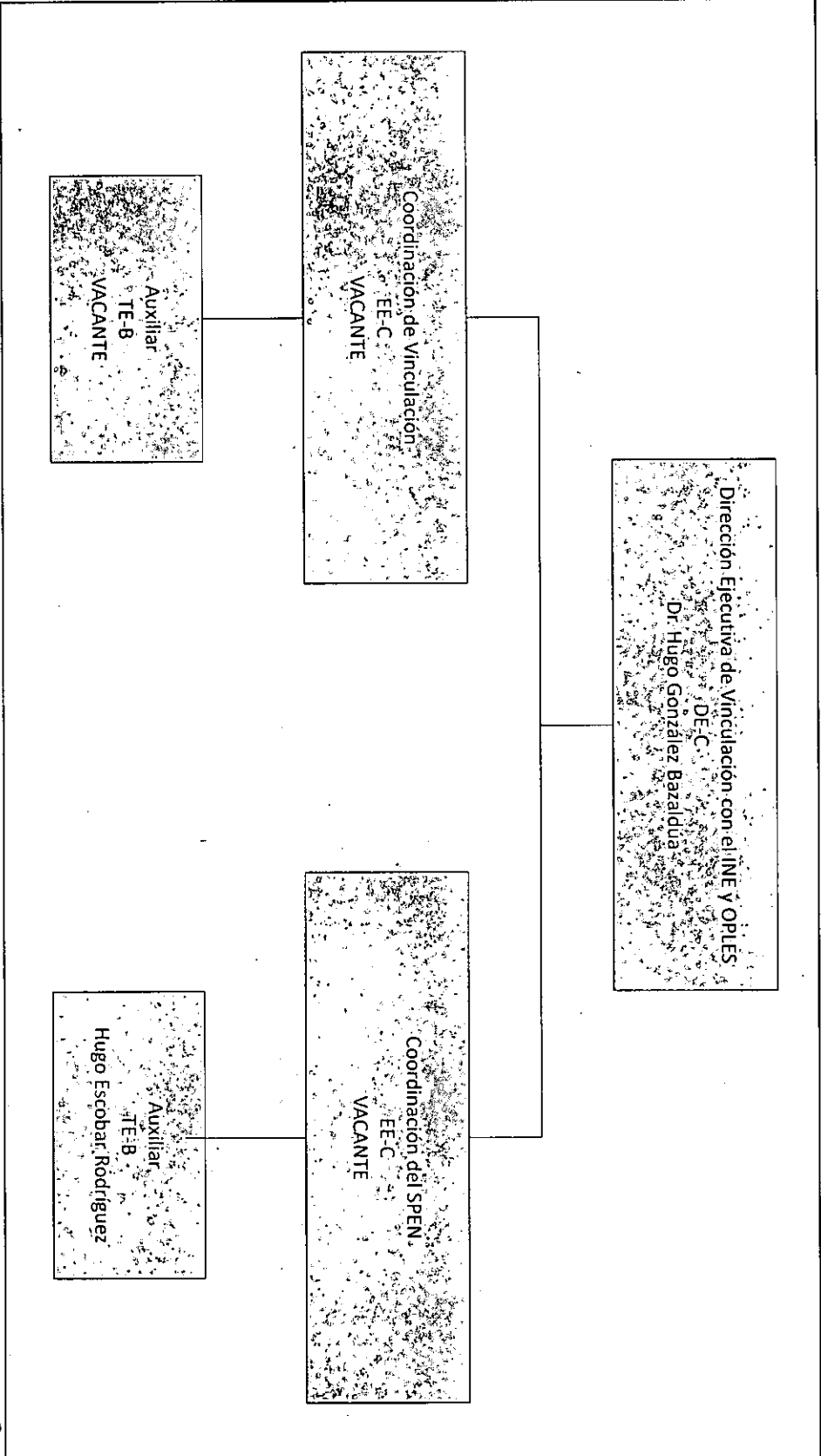

[Handwritten signature]

Dirección Ejecutiva de Educación
Civica
DE-C
Profra. Rosa Alicia Leija Hernández

Coordinación de Educación Civica
EE-C
VACANTE

Técnico de Educación Civica
TE-A
María de Lourdes Jimenez Macias

[Handwritten signature]
[Handwritten initials]

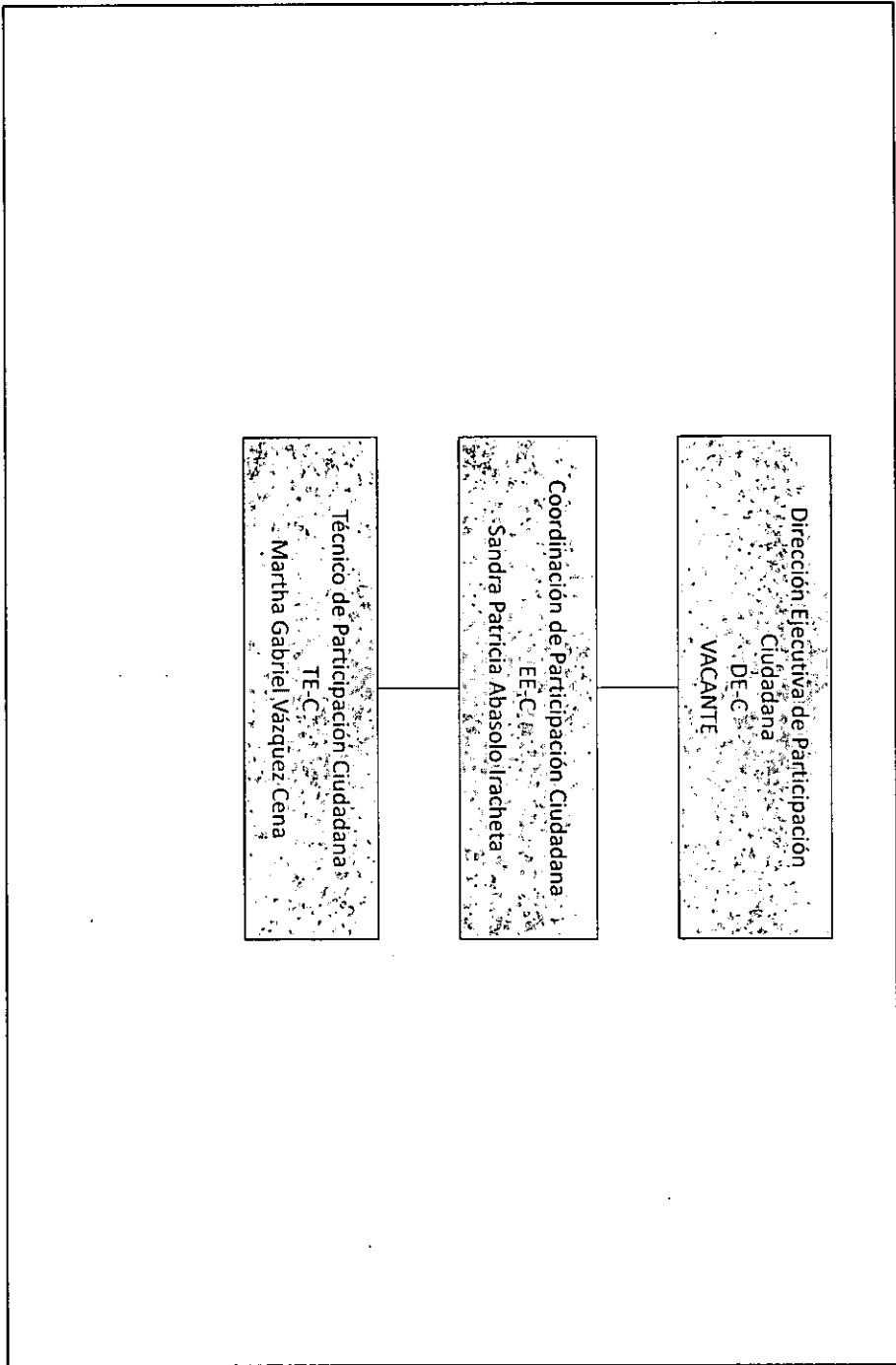

Unidad Técnica de Archivo y Gestión Documental
Lic. Mauricio Mantilla Aguirre
EE-B

Responsable del Archivo de Concentración
EE-E
VACANTE

Oficialía de Partes
(turno matutino)
TE-B
Sara Consuelo Estrada Govea

Responsable de Trámite, Archivo y Gestión Documental
EE-E
VACANTE

Oficialía de Partes
(turno vespertino)
TE-B
VACANTE

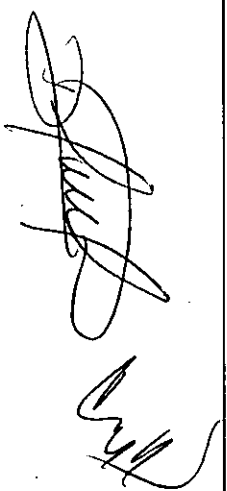

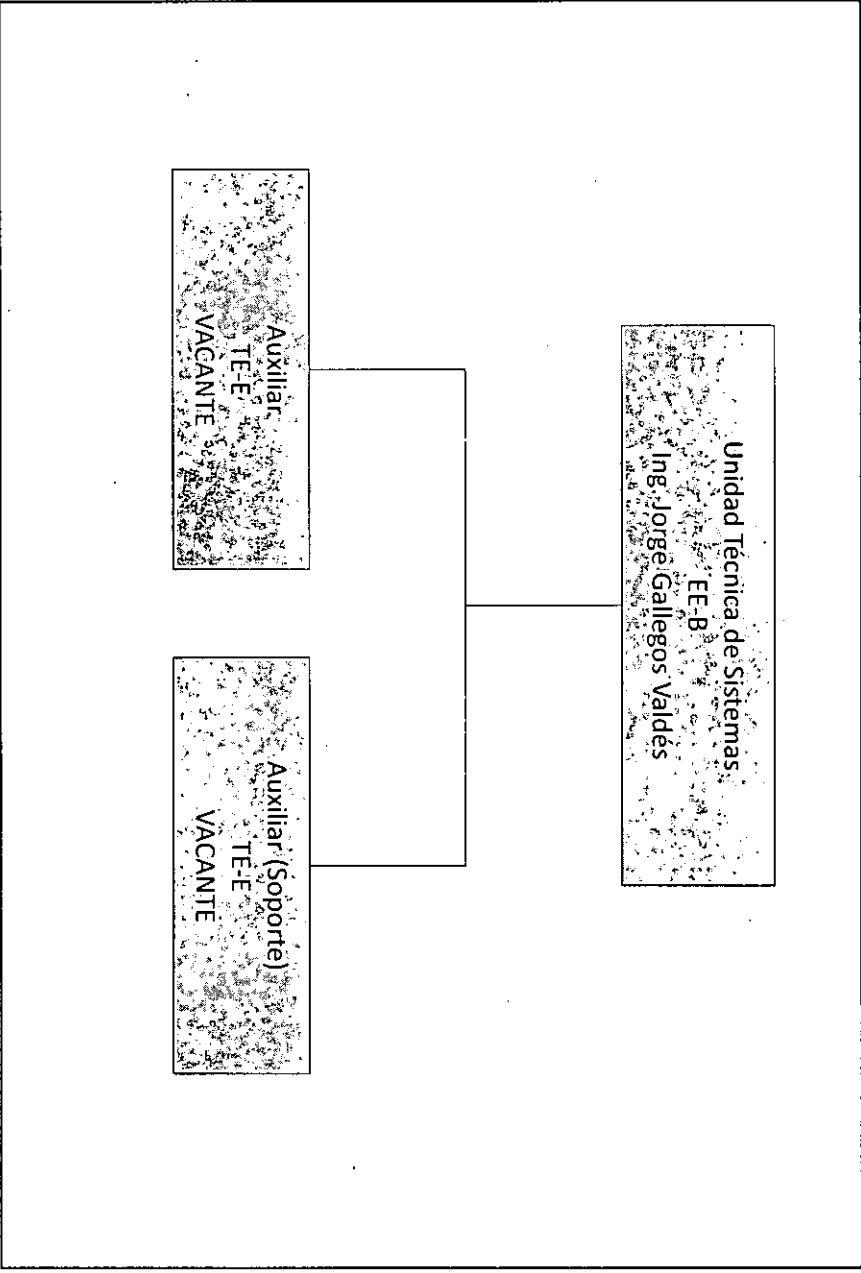

[Handwritten signature]

[Handwritten initials]

Unidad Técnica de Comunicación Social
EE-B
Guillermo Herrera Márquez

Auxiliar Audiovisual
TE-C
Florencia Jaqueline Lopez Valdez

Auxiliar Editorial
TE-B
Ricardo Valdez Garza

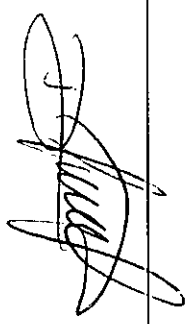

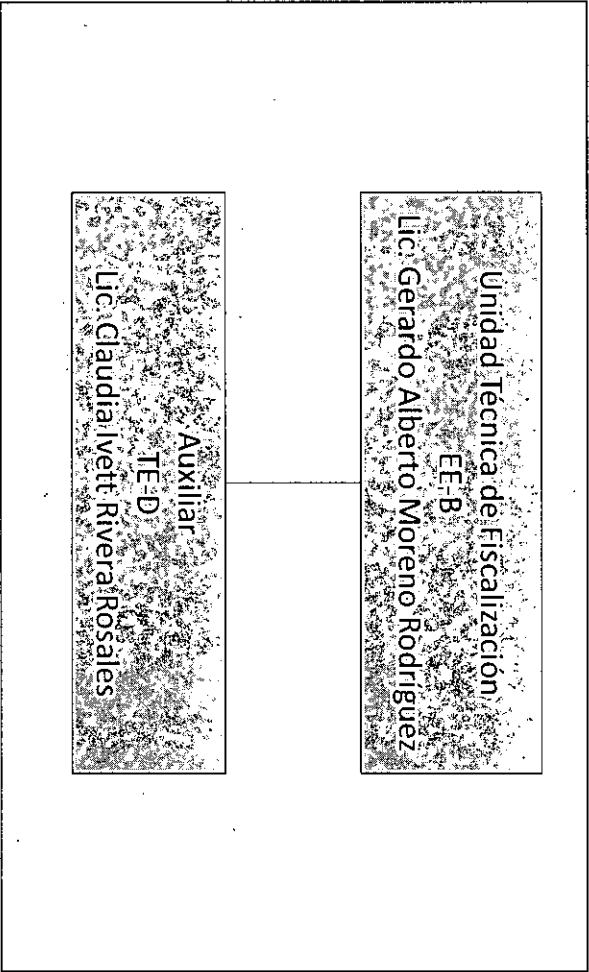

Unidad Técnica de Transparencia y Acceso a la Información

EE-B
Lic. Nora Lydia Gonzalez Mota

Auxiliar de Transparencia y Acceso a la Información

TE-B
Veronica Pulgarin Gutierrez

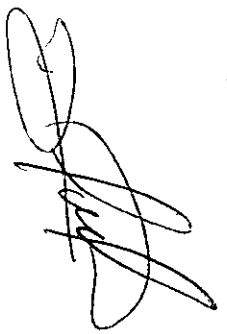

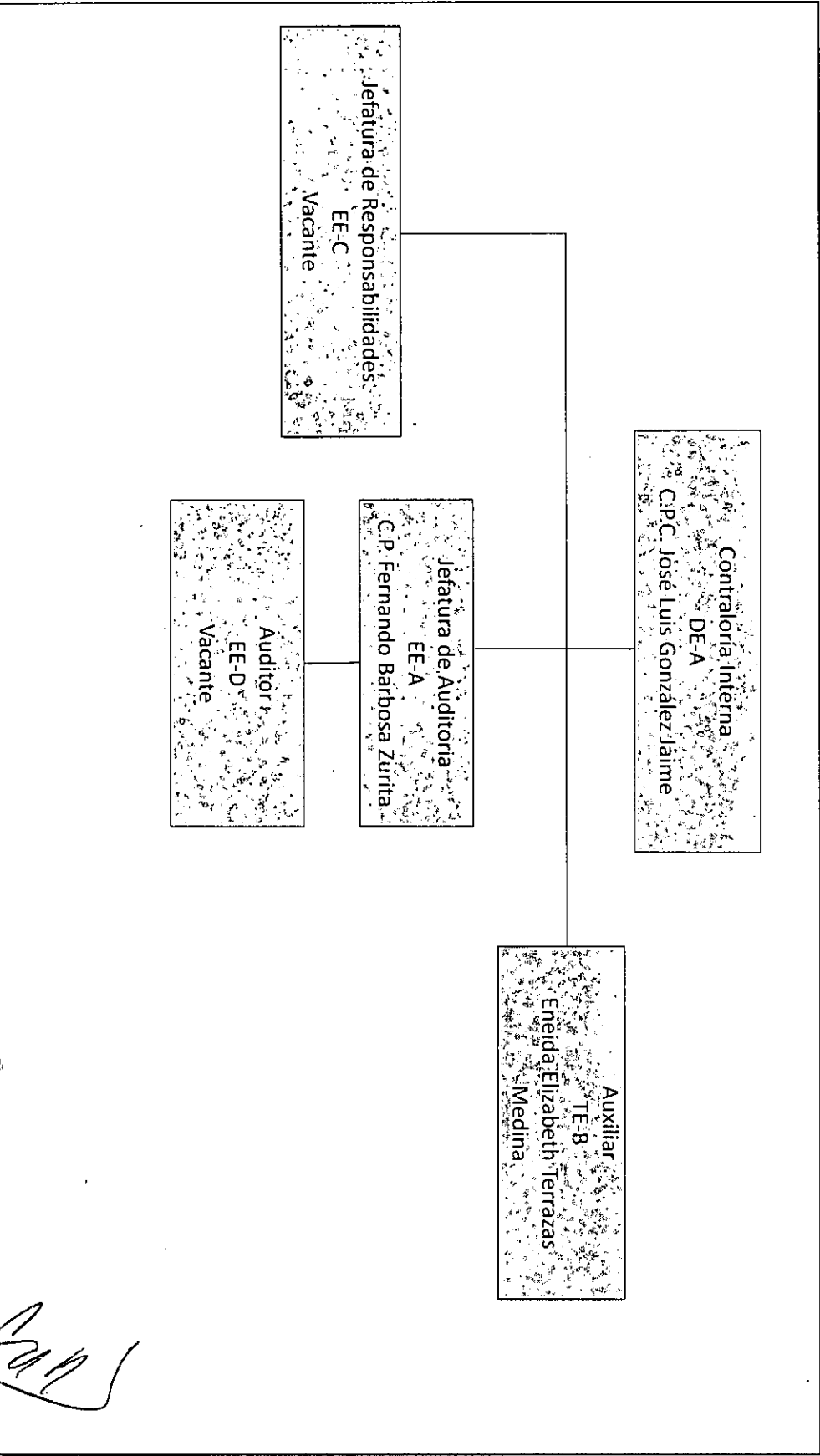

5. Bases de Preparación de los Estados Financieros

- a) Se ha observado la normatividad emitida por el CONAC y las disposiciones legales aplicables.
- b) Los estados financieros se preparan sobre la base del valor histórico original, conforme a políticas contables de las entidades gubernamentales del Estado. No reconocen los efectos de la inflación en la información financiera, de acuerdo a las Normas de Información Financiera emitidas por el Consejo Mexicano para la Investigación y Desarrollo de Normas de Información Financiera, ni reconocen como pasivo las obligaciones actuales y futuras a favor de los trabajadores.
- c) Se aplican los postulados básicos emitidos por la CONAC.
- d) Normatividad Supletoria: Manual de Contabilidad Gubernamental, Ley de Adquisición Arrendamientos y Contratación de Servicios para el Estado de Coahuila de Zaragoza, Código Electoral del Estado de Coahuila de Zaragoza, Reglamento Interno del Instituto Electoral de Coahuila, Presupuesto de Egresos para el ejercicio 2015 del Estado de Coahuila de Zaragoza, entre otros.
- e) Los ingresos y egresos se reconocen y registran como tales en el momento en que se devengan. Sus fondos los recibe de la Secretaría de Finanzas del Gobierno del Estado, de acuerdo al presupuesto aprobado por el Congreso del Estado de Coahuila, mismos que se encuentran identificados como Aportaciones del Estado.

6. Políticas de Contabilidad Significativas

- a) **Actualización:** A la fecha el Instituto no cuenta con un método para la actualización del valor de los activos, pasivos y Hacienda Pública/ Patrimonio.
- b) **Operaciones con el extranjero:** El Instituto no ha realizado operaciones con el extranjero.
- c) **Método de valuación de la inversión en acciones de compañías subsidiarias no consolidadas y asociadas:** no aplica para el instituto.
- d) **Sistema y método de valuación de inventarios y costo de lo vendido:** no es aplicable para el Instituto toda vez que no cuenta con saldos y movimientos en las cuentas de inventarios.
- e) **Beneficios a empleados:** a la fecha se cuenta con una estructura orgánica aprobada por el consejo general de este Instituto, así como un tabulador de percepciones y prestaciones a otorgar a los empleados.
- f) **Provisiones:** El instituto cuenta en la actualidad con provisiones.
- g) **Reservas:** al cierre del 2º trimestre del año 2016 se han creado reservas para futuras contingencias laborales.
- h) **Cambios en políticas contables y corrección de errores:** El instituto no cuenta con movimientos de este tipo de acuerdo a las Reglas de Registro y Valorización de Patrimonio.



- i) **Reclasificaciones:** El Instituto no cuenta con reclasificaciones.
- j) **Depuración y cancelación de saldos:** El Instituto no cuenta con estos movimientos en la actualidad.

7. Posición en Moneda Extranjera y Protección por Riesgo Cambiario

- a) **Activos en moneda extranjera:** El instituto no cuenta con activos en moneda extranjera.
- b) **Pasivos en moneda extranjera:** El instituto no cuenta con pasivos en moneda extranjera.
- c) **Posición en moneda extranjera:** El instituto no realiza movimientos con moneda extranjera.
- d) **Tipo de cambio:** El instituto no realiza movimientos con moneda extranjera.
- e) **Equivalente en moneda nacional:** El instituto no realiza movimientos con moneda extranjera.

8. Reporte analítico del activo

- a) **Vida útil o porcentajes de depreciación, deterioro o amortización utilizados en los diferentes tipos de activos:** no aplica en virtud de que al cierre del 2º trimestre del ejercicio 2016, no se cuenta con Bienes Muebles e Inmuebles.
- b) **Cambios en el porcentaje de depreciación o valor residual de los activos:** no aplica en virtud de que al cierre del ejercicio del 2º trimestre del ejercicio 2016, no se cuenta con Bienes Muebles e Inmuebles.
- c) **Importe de los gastos capitalizados en el ejercicio, tanto financieros como de investigación y desarrollo:** El Instituto no cuenta con saldo en tales cuentas.
- d) **Riesgos por tipo de cambio o tipo de interés de las inversiones financieras:** El instituto no cuenta con inversiones financieras.
- e) **Valor activado en el ejercicio de los bienes construidos por la entidad:** El instituto no cuenta con bienes construidos, solo con obras en proceso.
- f) **Otras circunstancias:** El instituto no cuenta con bienes en garantía, embargos, litigios, títulos de inversión entregados en garantía, deuda pública, etc.
- g) **Desmantelamiento de Activos:** a la fecha el Instituto no cuenta con bajas de activo.
- h) **Administración de los Activos:** no aplica en virtud de que al cierre del ejercicio del 2º trimestre del 2016, no se cuenta con Bienes Muebles e Inmuebles.

Principales Variaciones del Activo:

- a) **Inversiones en valores:** el instituto no cuenta con inversiones en valores.

- b) **Patrimonio de Organismos descentralizados de Control Presupuestario Indirecto:** el instituto no cuenta patrimonio de organismos descentralizados.
- c) **Inversiones en empresas de participación mayoritaria:** el instituto no cuenta con inversiones en empresas de participación mayoritaria.
- d) **Inversiones en empresas de participación minoritaria:** el Instituto no cuenta con inversiones en empresas de participación minoritaria.
- e) **Patrimonio de Organismos descentralizados de Control Presupuestario Directo, según corresponda:** el instituto no cuenta patrimonio de organismos descentralizados.

9. Fideicomisos, Mandatos y Análogos

El instituto no cuenta ni con fideicomisos, ni con mandatos, ni con ninguno con naturaleza análoga a los ya mencionados.

10. Reporte de Recaudación

El Instituto no cuenta con recaudación de ingresos propios, únicamente recibe de manera quincenal las ministraciones por parte de la Secretaria de Finanzas del Estado de Coahuila de Zaragoza.

11. Información sobre la Deuda Pública y el Reporte Analítico de la Deuda

El Instituto no cuenta con Deuda Pública.

12. Calificaciones Otorgadas

El instituto no cuenta con transacciones crediticias, por tal motivo no ha sido sujeto a alguna calificación.

13. Proceso de Mejora

- a) Principales Políticas de control interno: aplicar la normatividad interna y las leyes aplicables para el mejor control de los egresos.
- b) Medidas de desempeño financiero, metas y alcance: actualmente se cuenta con una página oficial del Instituto Electoral de Coahuila en la que se puede consultar el desempeño

14. Información por Segmentos

Por el momento el Instituto no ha presentado información segmentada.

15. Eventos Posteriores al Cierre

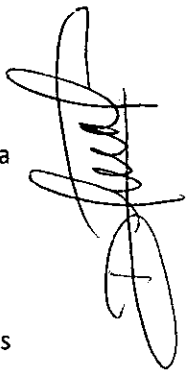

El Instituto no cuenta con eventos posteriores al cierre, sin embargo en su estado financiero refleja los pasivos que habrán de liquidarse al inicio del 3er trimestre del 2016

16. Partes relacionadas

El Instituto no cuenta con partes relacionadas.

17. Responsabilidad sobre la Presentación Razonable de la Información Contable

El Instituto presenta la información contable al final de la página con la siguiente nota: "Bajo protesta de decir verdad declaramos que los Estados Financieros y sus notas, son razonablemente correctos y son responsabilidad del emisor".

Bajo protesta de decir verdad declaramos que los Estados Financieros y sus Notas son razonablemente correctos y son responsabilidad del emisor

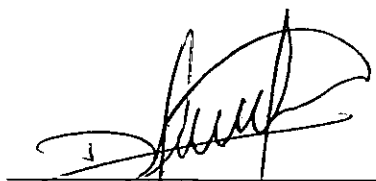

Autoriza
LIC. GABRIELA MARIÁ DE LEÓN FARIÁS
CONSEJERA PRESIDENTE



Elabora
LIC. VICTORIA ARACELI SÁNCHEZ VALDÉS
DIRECCION EJECUTIVA DE ADMINISTRACION



INSTITUTO ELECTORAL DE COAHUILA

COAHUILA DE ZARAGOZA

Balanza de Comprobación del 01/abr./2016 al 30/jun./2016
Cuentas de Mayor con saldo y/o movimientos. (De la cuenta: 1000 a la 9000)

Usu: fernando
Rep: rptBalanzaComprobacion

Fecha y hora de Impresión: 12/jul/2016 12:34 p. m.

Nat.	Cuenta	Nombre de la cuenta	SALDO ANTERIOR		MOVIMIENTOS		SALDO ACTUAL	
			DEUDOR	ACREEDOR	DEUDOR	ACREEDOR	DEUDOR	ACREEDOR
D	1000	ACTIVO						
D	1100	ACTIVO CIRCULANTE	\$12,508,603.12	\$0.00	\$101,179,147.25	\$98,662,780.61	\$15,024,969.76	\$0.00
D	1110	EFFECTIVO Y EQUIVALENTES	\$12,350,358.31	\$0.00	\$100,510,235.92	\$98,662,780.61	\$14,197,813.62	\$0.00
D	1111	EFFECTIVO	\$12,030,207.27	\$0.00	\$56,582,931.86	\$54,866,871.48	\$13,746,287.65	\$0.00
D	1111-01	FONDO REVOLVENTE	\$0.00	\$0.00	\$120,000.00	\$44,552.16	\$75,447.84	\$0.00
D	1111-01-01	JESUS JAVIER COVARRUBIAS DELGADO	\$0.00	\$0.00	\$120,000.00	\$44,552.16	\$75,447.84	\$0.00
D	1111-01-02	VICTORIA ARACELI SANCHEZ VALDES	\$0.00	\$0.00	\$110,000.00	\$44,552.16	\$65,447.84	\$0.00
D	1112	BANCOS/TESORERIA	\$0.00	\$0.00	\$10,000.00	\$0.00	\$10,000.00	\$0.00
D	1112-01	BANORTE	\$12,030,207.27	\$0.00	\$56,140,584.99	\$54,822,319.32	\$13,348,472.94	\$0.00
D	1112-01-01	BANORTE 04012896931	\$12,030,207.27	\$0.00	\$26,810,648.30	\$38,657,471.26	\$183,384.31	\$0.00
D	1112-02	BBVA BANCOMER	\$0.00	\$0.00	\$26,810,648.30	\$38,657,471.26	\$183,384.31	\$0.00
D	1112-02-01	BANCOMER 0105832039 (GTS CORRIENTE)	\$0.00	\$0.00	\$29,329,936.69	\$16,164,848.06	\$13,165,088.63	\$0.00
D	1112-02-02	BANCOMER 0105903238 (GTS DE REPRESENTACION)	\$0.00	\$0.00	\$60,006.85	\$15,930.90	\$44,075.95	\$0.00
D	1112-02-03	BANCOMER 0105902967 (CONTINGENCIAS LABORALES)	\$0.00	\$0.00	\$442,277.02	\$0.00	\$442,277.02	\$0.00
D	1112-02-04	BANCOMER 0106358241 FONDO DE AHORRO CONSEJEROS	\$0.00	\$0.00	\$321,738.71	\$321,672.40	\$66.31	\$0.00
D	1114	INVERSIONES TEMPORALES	\$0.00	\$0.00	\$322,366.87	\$0.00	\$322,366.87	\$0.00
D	1114-01	FONDO DE AHORRO	\$0.00	\$0.00	\$322,366.87	\$0.00	\$322,366.87	\$0.00
D	1114-01-01	2046651488 GMLF	\$0.00	\$0.00	\$46,052.41	\$0.00	\$46,052.41	\$0.00
D	1114-01-02	2046641496 KVFN	\$0.00	\$0.00	\$46,052.41	\$0.00	\$46,052.41	\$0.00
D	1114-01-03	2046651429 AGE	\$0.00	\$0.00	\$46,052.41	\$0.00	\$46,052.41	\$0.00
D	1114-01-04	2046651526 LRPD	\$0.00	\$0.00	\$46,052.41	\$0.00	\$46,052.41	\$0.00
D	1114-01-05	2046651445 RGG	\$0.00	\$0.00	\$46,052.41	\$0.00	\$46,052.41	\$0.00
D	1114-01-06	2046689492 MALM	\$0.00	\$0.00	\$46,052.41	\$0.00	\$46,052.41	\$0.00
D	1114-01-07	2046651461 GAEP	\$0.00	\$0.00	\$46,052.41	\$0.00	\$46,052.41	\$0.00
D	1120	DERECHOS A RECIBIR EFFECTIVO O EQUIVALENTES	\$199,651.04	\$0.00	\$43,927,284.06	\$43,795,909.13	\$331,025.97	\$0.00
D	1122	CUENTAS POR COBRAR A CORTO PLAZO	\$0.00	\$0.00	\$43,160,312.98	\$43,160,312.98	\$0.00	\$0.00
D	1122-447	Ayudas sociales a entidades de interes publico Por cobrar	\$0.00	\$0.00	\$0.00	\$0.00	\$0.00	\$0.00
D	1122-447-9060	Partido Unidad Democratica de Coahuila	\$0.00	\$0.00	\$0.00	\$0.00	\$0.00	\$0.00
D	1122-447-9140	PARTIDO MORENA	\$0.00	\$0.00	\$0.00	\$0.00	\$0.00	\$0.00
D	1123	Transferencias Internas y Asignaciones al Sector Publico	\$0.00	\$0.00	\$43,160,312.98	\$43,160,312.98	\$0.00	\$0.00
D	1123-01	DEUDORES DIVERSOS POR COBRAR A CORTO PLAZO	\$177,664.17	\$0.00	\$76,971.08	\$625,683.01	\$318,952.24	\$0.00
D	1123-01-01	FUNCIONARIOS Y EMPLEADOS.	\$177,664.17	\$0.00	\$751,040.18	\$619,826.01	\$308,878.34	\$0.00
D	1123-01-01-01	CONSEJEROS	\$89,590.20	\$0.00	\$276,047.30	\$224,907.17	\$140,733.33	\$0.00
D	1123-01-01-01-01	LIC. GABRIELA MARIA DE LEON FARIAS	\$22,670.10	\$0.00	\$44,241.46	\$22,207.07	\$44,704.49	\$0.00
D	1123-01-01-01-02	KARLA VERONICA FELIX NEIRA	\$9,410.32	\$0.00	\$23,144.73	\$28,316.85	\$4,238.20	\$0.00
D	1123-01-01-01-03	ALEJANDRO GONZALEZ ESTRADA	\$21,372.85	\$0.00	\$25,473.57	\$31,540.98	\$15,305.44	\$0.00
D	1123-01-01-01-04	LARISSA RUTH PINEDA DIAZ	\$8,038.39	\$0.00	\$89,291.30	\$47,814.70	\$49,514.99	\$0.00
D	1123-01-01-05	RENE DE LOS GARZA GIACOMAN	\$7,713.33	\$0.00	\$17,670.27	\$25,478.15	\$94.56	\$0.00
D	1123-01-01-06	MARIA DE LA ANGELES LOPEZ MARTINEZ	\$4,671.83	\$0.00	\$43,575.30	\$38,464.91	\$9,782.22	\$0.00
D	1123-01-01-07	GUSTAVO ALBERTO ESPINOSA PADRON	\$15,713.39	\$0.00	\$32,650.67	\$31,081.51	\$17,282.55	\$0.00
D	1123-01-02	FUNCIONARIOS	\$52,744.88	\$0.00	\$214,218.22	\$194,714.04	\$72,249.06	\$0.00
D	1123-01-02-02	LIC. LAURA NIDIA DAVILA MARTINEZ	\$10,000.00	\$0.00	\$0.00	\$0.00	\$10,000.00	\$0.00
D	1123-01-02-03	C.P. JOSE LUIS GONZALEZ JAMIE	\$30.00	\$0.00	\$13,218.25	\$13,248.25	\$0.00	\$0.00
D	1123-01-02-04	JESUS JAVIER COVARRUBIAS DELGADO	\$27,439.84	\$0.00	\$27,000.00	\$48,185.04	\$6,254.80	\$0.00
D	1123-01-02-05	MAURO RAYMUNDO MARTINEZ RODRIGUEZ	\$3,675.07	\$0.00	\$13,680.40	\$13,329.47	\$4,026.00	\$0.00
D	1123-01-02-06	LUIS ANGEL DE LA COLINA MARTINEZ	\$6,000.00	\$0.00	\$31,056.78	\$0.00	\$37,056.78	\$0.00
D	1123-01-02-07	GUILTERMO HERRERA MARQUEZ	\$2,500.00	\$0.00	\$5,911.48	\$2,500.00	\$5,911.48	\$0.00



Usr: fernando
Rep: rptBalanzaComprobacion

INSTITUTO ELECTORAL DE COAHUILA
COAHUILA DE ZARAGOZA
Balanza de Comprobación del 01/abr./2016 al 30/jun./2016
Cuentas de Mayor con saldo y/o movimientos. (De la cuenta: 1000 a la 9000)

Fecha y 12/jun./2016
hora de Impresión 12:34 p.m.

Nat.	Cuenta	Nombre de la cuenta	SALDO ANTERIOR		MOVIMIENTOS		SALDO ACTUAL	
			DEUDOR	ACREEDOR	DEUDOR	ACREEDOR	DEUDOR	ACREEDOR
D	1123-01-02-08	MONICA MIOSOTIL JIMENEZ ESTRADA	\$3,100.00	\$0.00	\$4,800.00	\$5,500.00	\$2,400.00	\$0.00
D	1123-01-02-09	ROSA ALICIA LEIUA HERNANDEZ	-0.00	\$0.00	\$11,200.00	\$11,199.97	\$0.00	\$0.00
D	1123-01-02-10	GERARDO ALBERTO MORENO RODRIGUEZ	\$0.00	\$0.00	\$10,532.52	\$10,532.52	\$0.00	\$0.00
D	1123-01-02-11	HUGO ALEJANDRO GONZALEZ BAZALDUA	\$0.00	\$0.00	\$13,600.00	\$13,600.00	\$0.00	\$0.00
D	1123-01-02-12	JORGE GALLEGOS VALDES	\$0.00	\$0.00	\$41,761.40	\$41,761.40	\$0.00	\$0.00
D	1123-01-02-13	MAURICIO MANTILLA AGUIRRE	\$0.00	\$0.00	\$6,000.00	\$6,000.00	\$0.00	\$0.00
D	1123-01-02-14	FRANCISCO JAVIER TORRES RODRIGUEZ	\$0.00	\$0.00	\$18,357.39	\$18,357.39	\$0.00	\$0.00
D	1123-01-02-15	JORGE ALFONSO DE LA PEÑA CONTRERAS	\$0.00	\$0.00	\$5,700.00	\$5,700.00	\$0.00	\$0.00
D	1123-01-02-16	RAYMUNDO FERNANDEZ FLORES	\$0.00	\$0.00	\$4,800.00	\$4,800.00	\$0.00	\$0.00
D	1123-01-02-17	VICTORIA ARACELI SANCHEZ MARTINEZ	\$0.00	\$0.00	\$6,600.00	\$0.00	\$6,600.00	\$0.00
D	1123-01-03	EMPLEADOS	\$35,329.09	\$0.00	\$260,774.66	\$200,207.80	\$95,895.95	\$0.00
D	1123-01-03-01	EMMANUEL VILLARREAL FLORES	\$8,254.00	\$0.00	\$35,934.03	\$25,046.99	\$19,141.04	\$0.00
D	1123-01-03-02	ALVARO IRACHETA GARCIA	\$0.00	\$0.00	\$0.00	\$0.00	\$0.00	\$0.00
D	1123-01-03-03	JUAN MANUEL SANCHEZ MARTINEZ	\$15,703.39	\$0.00	\$19,274.71	\$16,090.52	\$18,887.58	\$0.00
D	1123-01-03-04	LEONARDO RIVAS GALINDO	\$0.00	\$0.00	\$0.00	\$0.00	\$0.00	\$0.00
D	1123-01-03-05	FASUR HIRAM RODRIGUEZ LUNA	\$3,377.80	\$0.00	\$1,664.27	\$1,749.99	\$3,292.08	\$0.00
D	1123-01-03-06	CESAR UBALDO JIMENEZ REYES	\$1,277.50	\$0.00	\$11,532.52	\$12,810.02	\$0.00	\$0.00
D	1123-01-03-07	SANDRA PATRICIA ABASOLO IRACHETA	\$4,419.10	\$0.00	\$21,400.00	\$18,921.30	\$6,897.80	\$0.00
D	1123-01-03-08	DAVID ALEJANDRO VILLANUEVA RIVERA	\$0.00	\$0.00	\$24,874.88	\$19,946.51	\$4,928.37	\$0.00
D	1123-01-03-09	JOSE JULIAN ANZALDUA SAUCEDO	\$2,280.40	\$0.00	\$8,915.24	\$6,293.37	\$4,902.27	\$0.00
D	1123-01-03-10	RICARDO VALDES GARZA	\$16.90	\$0.00	\$9,846.77	\$8,962.77	\$900.90	\$0.00
D	1123-01-03-11	YOLANDA MARICELA CEPEDA TIENDA	\$0.00	\$0.00	\$5,550.00	\$2,500.00	\$4,100.00	\$0.00
D	1123-01-03-12	SANTAGO BERRONES GUJARDO	\$0.00	\$0.00	\$2,500.00	\$2,500.00	\$0.00	\$0.00
D	1123-01-03-13	CRISTIAN GUTIERREZ PEREZ	\$0.00	\$0.00	\$12,375.53	\$6,466.24	\$5,909.29	\$0.00
D	1123-01-03-14	VERONICA PULGARIN GUTIERREZ	\$0.00	\$0.00	\$20,961.92	\$8,550.24	\$12,411.68	\$0.00
D	1123-01-03-15	NORA LIDYA GONZALEZ MOTA	\$0.00	\$0.00	\$4,100.00	\$4,100.00	\$0.00	\$0.00
D	1123-01-03-16	FERNANDO BARBOZA ZURITA	\$0.00	\$0.00	\$5,832.52	\$5,832.52	\$0.00	\$0.00
D	1123-01-03-17	JUAN EDUARDO GUTIERREZ MARTINEZ	\$0.00	\$0.00	\$5,200.00	\$5,200.00	\$0.00	\$0.00
D	1123-01-03-18	JUAN ROBERTO CARRANZA OYERVIDES	\$0.00	\$0.00	\$5,513.39	\$5,399.93	\$113.46	\$0.00
D	1123-01-03-19	PEDRO ISAIAS GONZALEZ MANCILLAS	\$0.00	\$0.00	\$12,771.93	\$12,771.93	\$0.00	\$0.00
D	1123-01-03-20	JOSE ALBERTO VALDEZ ZERTUCHE	\$0.00	\$0.00	\$12,300.00	\$9,800.00	\$2,500.00	\$0.00
D	1123-01-03-21	FLORENCIA JAQUELIN LOPEZ VAZQUEZ	\$0.00	\$0.00	\$4,100.00	\$4,100.00	\$0.00	\$0.00
D	1123-01-03-22	DANIEL IRACHETA GARCIA	\$0.00	\$0.00	\$1,450.00	\$1,450.00	\$0.00	\$0.00
D	1123-01-03-23	OSCAR GUADALUPE LOERA GAYTAN	\$0.00	\$0.00	\$4,800.00	\$4,800.00	\$0.00	\$0.00
D	1123-01-03-24	MARIA DE LOURDES JIMENEZ MACIAS	\$0.00	\$0.00	\$14,976.95	\$12,285.47	\$2,711.48	\$0.00
D	1123-01-03-25	CLARA PATRICIA MUJICA VALDEZ	\$0.00	\$0.00	\$10,700.00	\$5,700.00	\$5,000.00	\$0.00
D	1123-01-03-26	CARMINA ESCAREÑO MARTINEZ	\$0.00	\$0.00	\$2,100.00	\$0.00	\$2,100.00	\$0.00
D	1123-01-03-27	GASTOS DE REPRESENTACION	\$0.00	\$0.00	\$2,100.00	\$0.00	\$2,100.00	\$0.00
D	1123-02	CONSEJEROS	\$0.00	\$0.00	\$15,930.90	\$5,857.00	\$10,073.90	\$0.00
D	1123-02-01	LARISSA RUTH PINEDA DIAZ	\$0.00	\$0.00	\$10,195.90	\$391.00	\$9,804.90	\$0.00
D	1123-02-01-02	MARIA DE LOS ANGELES LOPEZ MARTINEZ	\$0.00	\$0.00	\$2,488.00	\$0.00	\$2,488.00	\$0.00
D	1123-02-01-03	ALEJANDRO GONZALEZ ESTRADA	\$0.00	\$0.00	\$1,946.90	\$0.00	\$1,946.90	\$0.00
D	1123-02-01-04	RENE DE LA GARZA GIACOMAN	\$0.00	\$0.00	\$3,416.00	\$0.00	\$3,416.00	\$0.00
D	1123-02-01-05	KARLA VERONICA FELIX NEIRA	\$0.00	\$0.00	\$391.00	\$391.00	\$0.00	\$0.00
D	1123-02-01-06	FUNCIONARIOS	\$0.00	\$0.00	\$1,954.00	\$0.00	\$1,954.00	\$0.00
D	1123-02-02	FRANCISCO JAVIER TORRES RODRIGUEZ	\$0.00	\$0.00	\$5,735.00	\$5,466.00	\$269.00	\$0.00
D	1123-02-02-01		\$0.00	\$0.00	\$5,735.00	\$5,466.00	\$269.00	\$0.00



INSTITUTO ELECTORAL DE COAHUILA

COAHUILA DE ZARAGOZA

Balanza de Comprobación del 01/abr./2016 al 30/jun./2016
Cuentas de Mayor con saldo y/o movimientos. (De la cuenta: 1000 a la 9000)

Usu: fernando
Repr: rptBalanzaComprobacion

Fecha y hora de Impresión 12/34 p. m.
12jul/2016

Nat.	Cuenta	Nombre de la cuenta	SALDO ANTERIOR		MOVIMIENTOS		SALDO ACTUAL	
			DEUDOR	ACREEDOR	DEUDOR	ACREEDOR	DEUDOR	ACREEDOR
D	1125	DEUDORES POR ANTICIPOS DE LA TESORERIA A CORTO PLAZO	\$21,986.87	\$0.00	\$0.00	\$9,913.14	\$12,073.73	\$0.00
D	1125-01	FONDOS REVOLVENTES	\$21,986.87	\$0.00	\$0.00	\$9,913.14	\$12,073.73	\$0.00
D	1125-01-01	LIC. LAURA NIDA DAVILA MARTINEZ	\$11,986.87	\$0.00	\$0.00	\$9,913.14	\$2,073.73	\$0.00
D	1125-01-02	JESUS JAVIER COVARRUBIAS DELGADO	\$10,000.00	\$0.00	\$0.00	\$0.00	\$10,000.00	\$0.00
D	1130	DERECHOS A RECIBIR BIENES O SERVICIOS	\$120,500.00	\$0.00	\$0.00	\$0.00	\$120,500.00	\$0.00
D	1131	ANTICIPO A PROVEEDORES POR ADQUISICION DE BIENES Y PRESTACION DE SERVICIOS A CORTO PLAZO	\$120,500.00	\$0.00	\$0.00	\$0.00	\$120,500.00	\$0.00
D	1131-01	DEPOSITOS POR ARRENDAMIENTO	\$120,000.00	\$0.00	\$0.00	\$0.00	\$120,000.00	\$0.00
D	1131-01-01	CARLOS ALEJANDRO MORALES RODRIGUEZ	\$120,000.00	\$0.00	\$0.00	\$0.00	\$120,000.00	\$0.00
D	1131-02	ANTICIPOS POR SERVICIOS	\$500.00	\$0.00	\$0.00	\$0.00	\$500.00	\$0.00
D	1131-02-01	RESTAURANT PRINCIPAL DE SALTILLO SA DE CV	\$500.00	\$0.00	\$0.00	\$0.00	\$500.00	\$0.00
D	1200	ACTIVO NO CIRCULANTE	\$0.00	\$0.00	\$0.00	\$0.00	\$0.00	\$0.00
D	1240	BIENES MUEBLES	\$158,244.81	\$0.00	\$0.00	\$668,911.33	\$827,156.14	\$0.00
D	1241	MOBILIARIO Y EQUIPO DE ADMINISTRACION	\$42,932.81	\$0.00	\$0.00	\$579,024.00	\$677,037.73	\$0.00
D	1241-1	Muebles de Oficina y Estanteria	\$98,013.73	\$0.00	\$0.00	\$43,181.06	\$123,221.07	\$0.00
D	1241-1-1	Muebles de oficina y estanteria	\$80,040.01	\$0.00	\$0.00	\$43,181.06	\$123,221.07	\$0.00
D	1241-1-5111	Equipo de cómputo y de Tecnologías de la Información	\$17,973.72	\$0.00	\$0.00	\$478,319.51	\$496,293.23	\$0.00
D	1241-3	Otros Mobiliarios y Equipos de Administración	\$17,973.72	\$0.00	\$0.00	\$57,523.43	\$75,233.43	\$0.00
D	1241-3-5151	Otros mobiliarios y equipos de administración	\$0.00	\$0.00	\$0.00	\$57,523.43	\$75,233.43	\$0.00
D	1241-9	MOBILIARIO Y EQUIPO EDUCACIONAL Y RECREATIVO	\$0.00	\$0.00	\$0.00	\$89,887.33	\$104,707.43	\$0.00
D	1242	Equipos y Aparatos Audiovisuales	\$14,820.10	\$0.00	\$0.00	\$89,887.33	\$104,707.43	\$0.00
D	1242-1	Equipos y Aparatos Audiovisuales	\$14,820.10	\$0.00	\$0.00	\$89,887.33	\$104,707.43	\$0.00
D	1242-1-5211	Equipos y aparatos audiovisuales	\$14,820.10	\$0.00	\$0.00	\$89,887.33	\$104,707.43	\$0.00
D	1246	MAQUINARIA, OTROS EQUIPOS Y HERRAMIENTAS	\$30,098.98	\$0.00	\$0.00	\$0.00	\$30,098.98	\$0.00
D	1246-5	Equipo de Comunicación y Telecomunicación	\$30,098.98	\$0.00	\$0.00	\$0.00	\$30,098.98	\$0.00
D	1246-5-5651	Equipo de comunicación y telecomunicación	\$30,098.98	\$0.00	\$0.00	\$0.00	\$30,098.98	\$0.00
D	1250	ACTIVOS INTANGIBLES	\$15,312.00	\$0.00	\$0.00	\$0.00	\$15,312.00	\$0.00
D	1251	SOFTWARE	\$15,312.00	\$0.00	\$0.00	\$0.00	\$15,312.00	\$0.00
D	1251-5911	Software	\$15,312.00	\$0.00	\$0.00	\$0.00	\$15,312.00	\$0.00
A	2000	PASIVO	\$0.00	\$1,349,083.31	\$44,377,026.79	\$46,766,084.26	\$0.00	\$3,738,140.78
A	2100	PASIVO CIRCULANTE	\$0.00	\$1,349,083.31	\$44,377,026.79	\$46,766,084.26	\$0.00	\$3,738,140.78
A	2110	SERVICIOS POR PAGAR A CORTO PLAZO	\$0.00	\$909,519.03	\$44,220,751.69	\$46,512,786.64	\$0.00	\$3,201,553.98
A	2111	SERVICIOS PERSONALES POR PAGAR A CORTO PLAZO	\$0.00	\$0.00	\$9,629,346.81	\$11,455,663.96	\$0.00	\$1,826,217.15
A	2111-1	Remuneración por pagar al Personal de carácter permanente a CP	\$0.00	\$0.00	\$9,021,853.41	\$9,021,853.41	\$0.00	\$0.00
A	2111-1-1131	Sueldos base al personal permanente	\$0.00	\$0.00	\$9,021,853.41	\$9,021,853.41	\$0.00	\$0.00
A	2111-3	Remuneraciones Adicionales y Especiales por Pagar a CP	\$0.00	\$0.00	\$54,178.79	\$1,880,395.94	\$0.00	\$1,826,217.15
A	2111-3-1321	Primas de vacaciones, dominical y gratificación de fin de año	\$0.00	\$0.00	\$54,178.79	\$1,880,395.94	\$0.00	\$1,826,217.15
A	2111-4	Seguridad Social y Seguros por pagar a CP	\$0.00	\$0.00	\$553,314.61	\$553,314.61	\$0.00	\$0.00
A	2111-4-1411	Aportaciones de seguridad social	\$0.00	\$0.00	\$320,858.74	\$320,858.74	\$0.00	\$0.00
A	2111-4-1421	Aportaciones a fondos de vivienda	\$0.00	\$0.00	\$114,505.36	\$114,505.36	\$0.00	\$0.00
A	2111-4-1431	Aportaciones al sistema para el retiro	\$0.00	\$0.00	\$117,940.51	\$117,940.51	\$0.00	\$0.00
A	2111-5	Otras prestaciones sociales y económicas por pagar a CP	\$0.00	\$0.00	\$0.00	\$0.00	\$0.00	\$0.00
A	2111-5-1521	Indemnizaciones	\$0.00	\$0.00	\$0.00	\$0.00	\$0.00	\$0.00
A	2112	PROVEEDORES POR PAGAR A CORTO PLAZO	\$0.00	\$173,706.66	\$9,157,241.45	\$9,370,431.39	\$0.00	\$386,696.60



INSTITUTO ELECTORAL DE COAHUILA
COAHUILA DE ZARAGOZA

Balanza de Comprobación del 01/abr./2016 al 30/jun./2016
Cuentas de Mayor con saldo y/o movimientos. (De la cuenta: 1000 a la 9000)

Usu: fernando
Rep: rptBalanzaComprobacion

Fecha y 12/jul./2016
hora de Impresión 12:34 p. m.

Nat.	Cuenta	Nombre de la cuenta	SALDO ANTERIOR		MOVIMIENTOS		SALDO ACTUAL	
			DEUDOR	ACREEDOR	DEUDOR	ACREEDOR	DEUDOR	ACREEDOR
A	2112-1	Deudas por Adquisición de Bienes y Contratación de Servicios por Pagar a CP	\$0.00	\$173,706.66	\$8,512,630.12	\$6,701,520.06	\$0.00	\$362,596.60
A	2112-1-000001	JULIO CESAR REYES JIMENEZ	\$0.00	\$0.00	-\$133.45	-\$133.45	\$0.00	\$0.00
A	2112-1-000003	LOZANO VAJES DE SALTILLO SA DE CV	\$0.00	\$0.00	\$0.00	\$0.00	\$0.00	\$0.00
A	2112-1-000004	CARLOS ALEJANDRO MORALES RODRIGUEZ	\$0.00	\$13,426.56	\$438,041.91	\$438,041.91	\$0.00	\$13,426.56
A	2112-1-000008	OXO EXPRESS, S.A. DE C.V.	\$0.00	\$0.00	\$120,000.00	\$120,000.00	\$0.00	\$0.00
A	2112-1-000009	SALTILLO TIRES S.A. DE C.V.	\$0.00	\$0.00	\$19,226.98	\$25,227.01	\$0.00	\$6,000.03
A	2112-1-000010	MARIA CRISTINA RIOJAS ARIZPE	\$0.00	\$0.00	\$0.00	\$0.00	\$0.00	\$0.00
A	2112-1-000011	COMPANIA HOTELERA DEL NORTE SA DE CV	\$0.00	\$0.00	\$0.00	\$0.00	\$0.00	\$0.00
A	2112-1-000017	SPECTRO NETWORKS TELECOMUNICACIONES S DE RL DE CV	\$0.00	\$0.00	\$33,752.52	\$33,752.52	\$0.00	\$0.00
A	2112-1-000018	XM COMUNICACION, S.C.	\$0.00	\$0.00	\$828,240.01	\$828,240.01	\$0.00	\$0.00
A	2112-1-000019	LILIANA MARGARITA CABELLO ACOSTA	\$0.00	\$0.00	\$2,400.00	\$2,400.00	\$0.00	\$0.00
A	2112-1-000020	VAJES SALTIMEX DEL NORTE S.A. DE C.V.	\$0.00	\$0.00	\$280,575.97	\$280,575.97	\$0.00	\$0.00
A	2112-1-000021	MARIA EUGENIA GONZALEZ CUELLAR	\$0.00	\$0.00	\$4,096.00	\$4,060.00	\$0.00	-\$36.00
A	2112-1-000022	TECNO BATERIAS S DE RL DE CV	\$0.00	\$0.00	\$5,627.00	\$5,627.00	\$0.00	\$0.00
A	2112-1-000024	FIBRA HOTELERA S.C.	\$0.00	\$0.00	\$0.00	\$0.00	\$0.00	\$0.00
A	2112-1-000026	ROSA ELVA LIRA SANTANA	\$0.00	\$0.00	\$77,496.01	\$77,496.01	\$0.00	\$0.00
A	2112-1-000027	ABASTECEDORA DE OFICINAS, S.A. DE C.V.	\$0.00	\$0.00	\$0.00	\$0.00	\$0.00	\$0.00
A	2112-1-000028	SURTIDOR ELECTRONICO DE SALTILLO, S.A. DE C.V.	\$0.00	\$0.00	\$0.00	\$0.00	\$0.00	\$0.00
A	2112-1-000029	JAIME FERNANDO CIENFUEGOS SORDO	\$0.00	\$0.00	\$41,760.00	\$41,760.00	\$0.00	\$0.00
A	2112-1-000032	REGIO PAK SA DE CV	\$0.00	\$0.00	\$0.00	\$0.00	\$0.00	\$0.00
A	2112-1-000034	VATICOS	\$0.00	\$0.00	\$34,938.29	\$34,938.29	\$0.00	\$0.00
A	2112-1-000035	REMATATE DE COMPUTADORAS S.A. DE C.V.	\$0.00	\$0.00	\$0.00	\$0.00	\$0.00	\$0.00
A	2112-1-000036	GRUPO EL MUELE SA DE CV	\$0.00	\$0.00	\$0.00	\$0.00	\$0.00	\$0.00
A	2112-1-000037	JOSE ALFREDO MARTINEZ SANCHEZ	\$0.00	\$0.00	\$4,985.20	\$4,985.20	\$0.00	\$0.00
A	2112-1-000039	NUOVA WAL MART DE MEXICO, S. DE R.L. DE C.V.	\$0.00	\$0.00	\$14,982.73	\$14,982.73	\$0.00	\$0.00
A	2112-1-000044	AGUILA 11 S.A. DE C.V.	\$0.00	\$0.00	\$0.00	\$0.00	\$0.00	\$0.00
A	2112-1-000045	COMISION FEDERAL DE ELECTRICIDAD	\$0.00	\$0.00	\$35,441.08	\$35,441.08	\$0.00	\$0.00
A	2112-1-000046	RESTAURANT PRINCIPAL DE SALTILLO SA DE CV	\$0.00	\$0.00	\$0.00	\$0.00	\$0.00	\$0.00
A	2112-1-000047	10 UNIFORMES 11 PROMOCIONES SA DE CV	\$0.00	\$65,433.86	\$65,433.86	\$0.00	\$0.00	\$0.00
A	2112-1-000048	HIGHTECH DE SALTILLO SA DE CV	\$0.00	\$0.00	\$0.00	\$0.00	\$0.00	\$0.00
A	2112-1-000050	SEGUROS ATLAS S.A.	\$0.00	\$0.00	\$0.00	\$0.00	\$0.00	\$0.00
A	2112-1-000051	DEUTSCHE BANK MEXICO	\$0.00	\$0.00	\$1,606.50	\$1,606.50	\$0.00	\$0.00
A	2112-1-000052	CUADRO CONSULTORES Y PROYECTOS S.A. DE C.V.	\$0.00	\$0.00	\$315,172.00	\$315,172.00	\$0.00	\$0.00
A	2112-1-000053	CECILIA ELIZABETH MORENO BALANDRIN	\$0.00	\$0.00	\$0.00	\$0.00	\$0.00	\$0.00
A	2112-1-000055	XPRESS IMPRESORES SA DE CV	\$0.00	\$81,200.00	\$506,625.72	\$431,429.88	\$0.00	\$6,004.16
A	2112-1-000056	RELLIS ECO-PRODUCTOS Y SERVICIOS S. DE R.L. DE C.V.	\$0.00	\$0.00	\$2,006.80	\$2,006.80	\$0.00	\$0.00
A	2112-1-000061	ARTURO MARCO ANTONIO ORTA RODRIGUEZ	\$0.00	\$0.00	\$896,793.95	\$1,239,695.98	\$0.00	\$342,902.03
A	2112-1-000062	EDGAR AHMED AGUILAR CORONADO	\$0.00	\$0.00	\$0.00	\$0.00	\$0.00	\$0.00
A	2112-1-000063	COLEGIO DE CONTADORES PUBLICOS DE SALTILLO AC	\$0.00	\$0.00	\$6,380.00	\$6,380.00	\$0.00	\$0.00
A	2112-1-000065	OFICENTRO DE MEXICO S.A. DE C.V.	\$0.00	\$0.00	\$136,578.31	\$137,680.31	\$0.00	\$1,102.00
A	2112-1-000067	FERNANDO CARMONA MARTINEZ	\$0.00	\$0.00	\$0.00	\$0.00	\$0.00	\$0.00
A	2112-1-000068	CABA PROYECTOS INTEGRALES DEL NORTE S DE RL DE CV	\$0.00	\$0.00	\$67,236.96	\$67,236.96	\$0.00	\$0.00
A	2112-1-000069	BCO HUATULCO S DE RL DE CV	\$0.00	\$0.00	\$0.00	\$0.00	\$0.00	\$0.00
A	2112-1-000070	AMIGOS DEL DESIERTO DE COAHUILA AC	\$0.00	\$0.00	\$0.00	\$0.00	\$0.00	\$0.00
A	2112-1-000071	HOME DEPOT MEXICO S DE RL DE CV	\$0.00	\$0.00	\$6,000.00	\$6,000.00	\$0.00	\$0.00
A	2112-1-000072	JESUS HUMBERTO QUIROZ GARCIA	\$0.00	\$0.00	\$340,451.94	\$340,451.94	\$0.00	\$0.00



INSTITUTO ELECTORAL DE COAHUILA

COAHUILA DE ZARAGOZA

Balanza de Comprobación del 01/abr./2016 al 30/jun./2016
Cuentas de Mayor con saldo y/o movimientos. (De la cuenta: 1000 a la 9000)

Usu: fernando
 Rep: rptBalanzaComprobacion

Fecha y hora de Impresión | 12/Jul/2016 12:34 p. m.

Nat.	Cuenta	Nombre de la cuenta	SALDO ANTERIOR		MOVIMIENTOS		SALDO ACTUAL	
			DEUDOR	ACREEDOR	DEUDOR	ACREEDOR	DEUDOR	ACREEDOR
A	2112-1-000073	GISELA CASTILLEJOS MATUS	\$0.00	\$0.00	\$55,883.00	\$55,883.00	\$0.00	\$0.00
A	2112-1-000074	MARCO ANTONIO GOMEZ VALENCIA	\$0.00	\$0.00	\$0.00	\$0.00	\$0.00	\$0.00
A	2112-1-000075	RICARDO ARMANDO RIVERA ALVARADO	\$0.00	\$0.00	\$33,756.02	\$33,756.02	\$0.00	\$0.00
A	2112-1-000076	TAHAMARA ARACELI Y ALVARADO CABELLO	\$0.00	\$0.00	\$6,960.00	\$6,960.00	\$0.00	\$0.00
A	2112-1-000078	MARTHA LETICIA CASTRO ROBLES	\$0.00	\$0.00	\$19,348.80	\$20,798.80	\$0.00	\$1,450.00
A	2112-1-000079	GRUPO PARISINA SA DE CV	\$0.00	\$0.00	\$0.00	\$0.00	\$0.00	\$0.00
A	2112-1-000080	JUAN MANUEL PEREZ NIEMBRO	\$0.00	\$0.00	\$0.00	\$0.00	\$0.00	\$0.00
A	2112-1-000083	COCINA ARGENTINA JALISIENSE SA DE CV	\$0.00	\$0.00	\$0.00	\$0.00	\$0.00	\$0.00
A	2112-1-000088	RAMIRO RECIO UGALDE	\$0.00	\$0.00	\$56,000.02	\$56,000.02	\$0.00	\$0.00
A	2112-1-000089	HOTELES Y VILLAS POSADA SA DE CV	\$0.00	\$0.00	\$0.00	\$0.00	\$0.00	\$0.00
A	2112-1-000090	JORGE ARMANDO BARRON DE LEON	\$0.00	\$0.00	\$0.00	\$0.00	\$0.00	\$0.00
A	2112-1-000091	ROLANDO FRANCO OLGUIN	\$0.00	\$0.00	\$45,962.28	\$45,962.28	\$0.00	\$0.00
A	2112-1-000092	ROSA MARIA CONCEPCION GARCIA RODRIGUEZ	\$0.00	\$0.00	\$255,984.74	\$242,338.50	\$0.00	\$0.00
A	2112-1-000093	PARKS OPERADORA HOTELERA S DE RL DE CV	\$0.00	\$0.00	\$13,646.24	\$0.00	\$0.00	\$0.00
A	2112-1-000094	PAPELERIA Y DISTRIBUIDORA DE COAHUILA SA DE CV	\$0.00	\$0.00	\$0.00	\$128,415.50	\$0.00	\$0.00
A	2112-1-000095	ARIADNNA MARYSE DAVILA RODRIGUEZ	\$0.00	\$0.00	\$3,480.00	\$3,480.00	\$0.00	\$0.00
A	2112-1-000096	GUILLELMO AGUSTIN JIMENEZ VALENZUELA	\$0.00	\$0.00	\$0.00	\$0.00	\$0.00	\$0.00
A	2112-1-000097	MIGUEL ANGEL RAMOS AVILA	\$0.00	\$0.00	\$0.00	\$0.00	\$0.00	\$0.00
A	2112-1-000100	NEFERTTI BERENICE RIVAS GUTIERREZ	\$0.00	\$0.00	\$0.00	\$1,024,870.17	\$0.00	\$0.00
A	2112-1-000102	GOBIERNO DEL ESTADO DE COAHUILA DE ZARAGOZA	\$0.00	\$0.00	\$0.00	\$0.00	\$0.00	\$0.00
A	2112-1-000103	JORGE ANTONIO VALDES ALVAREZ	\$0.00	\$0.00	\$15,950.00	\$15,950.00	\$0.00	\$0.00
A	2112-1-000107	AUTOMOTORES COAHUILIENSES SA DE CV	\$0.00	\$0.00	\$2,716.16	\$2,716.16	\$0.00	\$0.00
A	2112-1-000108	DECORACION PROFESIONAL SA DE CV	\$0.00	\$0.00	\$9,012.74	\$9,012.74	\$0.00	\$0.00
A	2112-1-000109	GRUPO HERBERT SA DE CV	\$0.00	\$0.00	\$21,837.00	\$21,837.00	\$0.00	\$0.00
A	2112-1-000116	PROSAQUIMS DE R L DE MI	\$0.00	\$0.00	\$22,147.82	\$23,337.92	\$0.00	\$1,190.10
A	2112-1-000121	FRAMY ROMAN HURTADO BARRIOS	\$0.00	\$0.00	\$4,640.00	\$4,640.00	\$0.00	\$0.00
A	2112-1-000122	DORA ARACELI Y CHAVEZ CANDA	\$0.00	\$0.00	\$9,744.00	\$9,744.00	\$0.00	\$0.00
A	2112-1-000123	ELECTRIFICACION CUMBRES SA DE CV	\$0.00	\$0.00	\$167,483.12	\$167,483.12	\$0.00	\$0.00
A	2112-1-000124	HECTOR ROLANDO GONZALEZ CORTES	\$0.00	\$0.00	\$10,920.00	\$12,080.00	\$0.00	\$1,160.00
A	2112-1-000126	GUILLELMO LOPEZ RODRIGUEZ	\$0.00	\$0.00	\$2,552.00	\$2,552.00	\$0.00	\$0.00
A	2112-1-000127	CAPRICUS SA DE CV	\$0.00	\$0.00	\$104,203.61	\$104,203.61	\$0.00	\$0.00
A	2112-1-000129	JORGE ORTEGA CEPEDA	\$0.00	\$0.00	\$8,584.00	\$8,584.00	\$0.00	\$0.00
A	2112-1-000130	JORGE MANUEL ZETINA VAZQUEZ	\$0.00	\$0.00	\$8,520.00	\$8,520.00	\$0.00	\$0.00
A	2112-1-000132	ALTA IN CUCINE DESIGN SA DE CV	\$0.00	\$0.00	\$9,860.00	\$9,860.00	\$0.00	\$0.00
A	2112-1-000133	FERRECENTRO DE SALTILLO SA DE CV	\$0.00	\$0.00	\$6,326.40	\$6,326.40	\$0.00	\$0.00
A	2112-1-000134	ESTAFETA MEXICANA SA DE CV	\$0.00	\$0.00	\$22,442.86	\$22,442.86	\$0.00	\$0.00
A	2112-1-000135	OSVALDO OMAR OBREGON ESTRADA	\$0.00	\$0.00	\$23,954.00	\$23,954.00	\$0.00	\$0.00
A	2112-1-000136	UNIVERSIDAD AUTONOMA DE SAN LUIS POTOSI	\$0.00	\$0.00	\$3,000.00	\$3,000.00	\$0.00	\$0.00
A	2112-1-000137	CAPITAL MEXICANO, S.A. DE C.V.	\$0.00	\$0.00	\$7,080.50	\$7,080.50	\$0.00	\$0.00
A	2112-1-000138	ISCOR SOLUCIONES S.A. DE C.V.	\$0.00	\$0.00	\$44,507.22	\$44,507.22	\$0.00	\$0.00
A	2112-1-000139	INMOBILIARIA TURISTICA SAN JOSE, S.A. DE C.V.	\$0.00	\$0.00	\$7,662.00	\$7,662.00	\$0.00	\$0.00
A	2112-1-000140	JOSUE ALBERTO DAVILA MARTINEZ	\$0.00	\$0.00	\$16,008.00	\$16,008.00	\$0.00	\$0.00
A	2112-1-000141	UNIVERSIDAD AUTONOMA DE COAHUILA	\$0.00	\$0.00	\$60,000.00	\$60,000.00	\$0.00	\$0.00
A	2112-1-000142	LUIS CARLOS UGALDE RAMIREZ	\$0.00	\$0.00	\$43,773.59	\$43,773.59	\$0.00	\$0.00
A	2112-1-000143	FIDEICOMISO F/1596	\$0.00	\$0.00	\$3,386.12	\$3,386.12	\$0.00	\$0.00
A	2112-1-000144	TELEFONOS DE MEXICO S.A.B. DE C.V.	\$0.00	\$0.00	\$166,392.14	\$166,392.14	\$0.00	\$0.00
A	2112-1-000145	LUIS FELIPE ESCAMILLA SUSUNAGA	\$0.00	\$0.00	\$2,900.00	\$2,900.00	\$0.00	\$0.00
A	2112-1-000146	ROGELIO CARRANZA ESCOBEDO	\$0.00	\$0.00	\$4,060.00	\$4,060.00	\$0.00	\$0.00



INSTITUTO ELECTORAL DE COAHUILA

COAHUILA DE ZARAGOZA

Balanza de Comprobación del 01/abr./2016 al 30/jun./2016
Cuentas de Mayor con saldo y/o movimientos. (De la cuenta: 1000 a la 9000)

Usu: fernando
Rep: rptBalanzaComprobacion

Fecha y hora de Impresión | 12/Jul./2016
12:34 p. m.

Nat.	Cuenta	Nombre de la cuenta	SALDO ANTERIOR		MOVIMIENTOS		SALDO ACTUAL	
			DEUDOR	ACREEDOR	DEUDOR	ACREEDOR	DEUDOR	ACREEDOR
A	2112-1-000147	RAM COMERCIALIZADORA DE PRODUCTOS Y SERVICIOS SA DE CV	\$0.00	\$0.00	\$50,019.61	\$50,019.61	\$0.00	\$0.00
A	2112-1-000148	COMERCIALIZADORA Y DISTRIBUIDORA OLIVER SA DE CV	\$0.00	\$0.00	\$96,716.58	\$96,716.58	\$0.00	\$0.00
A	2112-1-000150	SERVICIOS TURISTICOS DE SALTILLO SA DE CV	\$0.00	\$0.00	\$8,646.00	\$8,646.00	\$0.00	\$0.00
A	2112-1-000151	GEN INDUSTRIAL SA DE CV	\$0.00	\$0.00	\$4,466.00	\$4,466.00	\$0.00	\$0.00
A	2112-1-000152	SANTAGO PORTILLA GIL DE PARTEARROLLO	\$0.00	\$0.00	\$27,358.50	\$27,358.50	\$0.00	\$0.00
A	2112-1-000153	DIEGO GARCIA GARCIA	\$0.00	\$0.00	\$4,640.00	\$4,640.00	\$0.00	\$0.00
A	2112-1-000154	CLINICA AUTOMOTRIZ MEDIFLEMI SA DE CV	\$0.00	\$0.00	\$8,700.00	\$8,700.00	\$0.00	\$0.00
A	2112-1-000155	MA ASCENCION MEDRANO CRUZ	\$0.00	\$0.00	\$4,064.64	\$4,064.64	\$0.00	\$0.00
A	2112-1-000156	LA QUINTA DE SALTILLO SA DE CV	\$0.00	\$0.00	\$15,720.00	\$15,720.00	\$0.00	\$0.00
A	2112-1-000157	SERVICIOS TELUM SA DE CV	\$0.00	\$0.00	\$6,065.40	\$6,065.40	\$0.00	\$0.00
A	2112-1-000158	JORGE CASTAÑEDA GUTMAN	\$0.00	\$0.00	\$50,000.00	\$50,000.00	\$0.00	\$0.00
A	2112-1-000159	MESON PRINCIPAL DEL NORTE S.A. DE C.V.	\$0.00	\$0.00	\$6,575.85	\$6,575.85	\$0.00	\$0.00
A	2112-1-000164	TIRANT LO BLANCH MEXICO, S DE RL DE CV	\$0.00	\$0.00	\$39,757.50	\$39,757.50	\$0.00	\$0.00
A	2112-1-000165	JULIO CESAR TADEO RODRIGUEZ VILLA	\$0.00	\$0.00	\$826.44	\$826.44	\$0.00	\$0.00
A	2112-1-000166	RAUL ALEJANDRO RIVERA SOLIS	\$0.00	\$0.00	\$3,500.00	\$3,500.00	\$0.00	\$0.00
A	2112-1-000168	INSTITUTO MEXICANO DE LA ADMINISTRACION DEL CONOCIMIENTO AC	\$0.00	\$0.00	\$2,842.00	\$2,842.00	\$0.00	\$0.00
A	2112-1-000169	LEOPOLDO RAMOS AGUAYO	\$0.00	\$0.00	\$83,520.00	\$83,520.00	\$0.00	\$0.00
A	2112-1-000171	OPERADORA CENTRAL DE INMUEBLES S.A. DE C.V.	\$0.00	\$0.00	\$8,109.36	\$8,109.36	\$0.00	\$0.00
A	2112-1-000172	JESUS LOPEZ MORENO	\$0.00	\$0.00	\$47,154.00	\$47,154.00	\$0.00	\$0.00
A	2112-1-000173	ROGELIO ZERTUCHE MENDOZA	\$0.00	\$0.00	\$11,424.90	\$11,424.90	\$0.00	\$0.00
A	2112-1-000174	FLAVIA DANIELA FREIDENBERG ANDRES	\$0.00	\$0.00	\$76,603.78	\$76,603.78	\$0.00	\$0.00
A	2112-1-000175	AGUAS DE SALTILLO SA DE CV	\$0.00	\$0.00	\$10,992.78	\$10,992.78	\$0.00	\$0.00
A	2112-1-000176	RADIOMOVIL DIPSA, S.A. DE C.V.	\$0.00	\$0.00	\$3,370.00	\$3,370.00	\$0.00	\$0.00
A	2112-1-000177	RAUL ALEJANDRO RIVERA SOLIS	\$0.00	\$0.00	\$10,121.00	\$10,121.00	\$0.00	\$0.00
A	2112-1-000178	ALTREEL SA DE CV	\$0.00	\$0.00	\$70,398.54	\$70,398.54	\$0.00	\$0.00
A	2112-1-000179	MILENIUM DESARROLLO TOREON SA DE CV	\$0.00	\$0.00	\$69,190.06	\$69,190.06	\$0.00	\$0.00
A	2112-1-000182	EDUARDO NIETO ALVARADO	\$0.00	\$0.00	\$29,846.80	\$29,846.80	\$0.00	\$0.00
A	2112-1-000184	OPERADORA RITZA SA DE CV	\$0.00	\$0.00	\$28,506.88	\$0.00	\$0.00	-\$28,506.88
A	2112-1-000185	VILLA DE PATOS SA DE CV	\$0.00	\$0.00	\$1,044.00	\$1,044.00	\$0.00	\$0.00
A	2112-1-000186	EVENTOS RODRIGUEZ SA DE CV	\$0.00	\$0.00	\$1,276.00	\$1,276.00	\$0.00	\$0.00
A	2112-1-000191	MARIA ELENA FARIAS CABELLO	\$0.00	\$0.00	\$1,463.80	\$1,463.80	\$0.00	\$0.00
A	2112-1-2111	Materiales, útiles y equipos menores de oficina	\$0.00	\$0.00	\$9,705.31	\$9,705.31	\$0.00	\$0.00
A	2112-1-2141	Materiales, útiles y equipos menores de tecnologías de la información y comunicaciones	\$0.00	\$0.00	\$1,890.00	\$1,890.00	\$0.00	\$0.00
A	2112-1-2161	Material de limpieza	\$0.00	\$0.00	\$6,091.50	\$6,091.50	\$0.00	\$0.00
A	2112-1-2211	Productos alimenticios para personas	\$0.00	\$0.00	\$90,355.52	\$90,355.52	\$0.00	\$0.00
A	2112-1-2231	Utensilios para el servicio de alimentación	\$0.00	\$0.00	\$0.00	\$0.00	\$0.00	\$0.00
A	2112-1-2461	Material eléctrico y electrónico	\$0.00	\$0.00	\$59.90	\$59.90	\$0.00	\$0.00
A	2112-1-2481	Materiales complementarios	\$0.00	\$0.00	\$1,276.00	\$1,276.00	\$0.00	\$0.00
A	2112-1-2531	Medicinas y productos farmacéuticos	\$0.00	\$0.00	\$0.00	\$0.00	\$0.00	\$0.00
A	2112-1-2611	Combustibles, lubricantes y aditivos	\$0.00	\$0.00	\$1,203.00	\$1,203.00	\$0.00	\$0.00
A	2112-1-2911	Herramientas menores	\$0.00	\$0.00	\$9,022.80	\$9,022.80	\$0.00	\$0.00
A	2112-1-2921	Refacciones y accesorios menores de edificios	\$0.00	\$0.00	\$2,342.69	\$2,342.69	\$0.00	\$0.00
A	2112-1-2941	Refacciones y accesorios menores de equipo de cómputo y tecnologías de la información	\$0.00	\$0.00	\$3,648.00	\$3,648.00	\$0.00	\$0.00
A	2112-1-3121	Gas	\$0.00	\$0.00	\$293.02	\$293.02	\$0.00	\$0.00



INSTITUTO ELECTORAL DE COAHUILA

COAHUILA DE ZARAGOZA

Balanza de Comprobación del 01/abr./2016 al 30/jun./2016
Cuentas de Mayor con saldo y/o movimientos. (De la cuenta: 1000 a la 9000)

Usu: fernando
Rep: rptBalanzaComprobacion

Fecha y hora de Impresión | 12/34 p. m.

Nat.	Cuenta	Nombre de la cuenta	SALDO ANTERIOR		MOVIMIENTOS		SALDO ACTUAL	
			DEUDOR	ACREEDOR	DEUDOR	ACREEDOR	DEUDOR	ACREEDOR
A	2112-1-3131	Agua	\$0.00	\$0.00	\$357.37	\$357.37	\$0.00	\$0.00
A	2112-1-3141	Telefonia tradicional	\$0.00	\$0.00	\$1,345.99	\$1,345.99	\$0.00	\$0.00
A	2112-1-3151	Telefonia celular	\$0.00	\$0.00	\$7,700.10	\$7,700.10	\$0.00	\$0.00
A	2112-1-3311	Servicios legales, de contabilidad, auditoria y relacionados	\$0.00	\$0.00	\$276,972.92	\$276,972.92	\$0.00	\$0.00
A	2112-1-3331	Servicios de consultoria administrativa, procesos, técnica y en tecnologías de la información	\$0.00	\$0.00	\$127,190.75	\$127,190.75	\$0.00	\$0.00
A	2112-1-3341	Servicios de capacitación	\$0.00	\$0.00	\$15,000.00	\$15,000.00	\$0.00	\$0.00
A	2112-1-3361	Servicios de apoyo administrativo, fotocopiado e impresión	\$0.00	\$0.00	\$358.00	\$358.00	\$0.00	\$0.00
A	2112-1-3391	Servicios profesionales, científicos y técnicos integrales	\$0.00	\$0.00	\$2,552.00	\$2,552.00	\$0.00	\$0.00
A	2112-1-3411	Servicios financieros y bancarios	\$0.00	\$0.00	\$7,900.28	\$7,900.28	\$0.00	\$0.00
A	2112-1-3511	Conservación y mantenimiento menor de inmuebles	\$0.00	\$0.00	\$1,009.20	\$1,009.20	\$0.00	\$0.00
A	2112-1-3551	Reparación y mantenimiento de equipo de transporte	\$0.00	\$0.00	\$8,557.31	\$8,557.31	\$0.00	\$0.00
A	2112-1-3581	Servicios de limpieza y manejo de desechos	\$0.00	\$0.00	\$1,494.98	\$1,494.98	\$0.00	\$0.00
A	2112-1-3751	Viajicos en el país	\$0.00	\$0.00	\$111,865.07	\$111,865.07	\$0.00	\$0.00
A	2112-1-3811	Gastos de ceremonial	\$0.00	\$0.00	\$0.00	\$0.00	\$0.00	\$0.00
A	2112-1-3821	Gastos de orden social y cultural	\$0.00	\$0.00	\$6,282.39	\$6,282.39	\$0.00	\$0.00
A	2112-1-3831	Congresos y convenciones	\$0.00	\$0.00	\$2,195.50	\$2,195.50	\$0.00	\$0.00
A	2112-1-3951	Penas, multas, accesorios y actualizaciones	\$0.00	\$0.00	\$0.00	\$0.00	\$0.00	\$0.00
A	2112-2	Deudas por Adquisición de Bienes Inmuebles, Muebles e Inmuebles por Pagar a Cp	\$0.00	\$0.00	\$644,611.33	\$668,911.33	\$0.00	\$24,300.00
A	2112-2-000039	AGUA WAL MART DE MEXICO, S. DE R.L. DE C.V.	\$0.00	\$0.00	\$18,193.00	\$18,193.00	\$0.00	\$0.00
A	2112-2-000054	ELECTRONICA MITRAS S.A. DE C.V.	\$0.00	\$0.00	\$0.00	\$0.00	\$0.00	\$0.00
A	2112-2-000061	ARTURO MARCO ANTONIO ORTA RODRIGUEZ	\$0.00	\$0.00	\$14,726.43	\$14,726.43	\$0.00	\$0.00
A	2112-2-000065	OFICENTRO DE MEXICO S.A. DE C.V.	\$0.00	\$0.00	\$558,494.79	\$558,494.79	\$0.00	\$0.00
A	2112-2-000071	HOME DEPOT MEXICO S DE RL DE CV	\$0.00	\$0.00	\$6,999.00	\$6,999.00	\$0.00	\$0.00
A	2112-2-000076	TAHAMARA ARACEL Y ALVARADO CABELLO	\$0.00	\$0.00	\$0.00	\$0.00	\$0.00	\$0.00
A	2112-2-000077	MUEBLERIA STANDAR S.A. DE C.V.	\$0.00	\$0.00	\$0.00	\$0.00	\$0.00	\$0.00
A	2112-2-000094	PAPELERIA Y DISTRIBUIDORA DE COAHUILA SA DE CV	\$0.00	\$0.00	\$12,006.00	\$12,006.00	\$0.00	\$0.00
A	2112-2-000098	ALDO SANCHEZ HERNANDEZ	\$0.00	\$0.00	\$0.00	\$0.00	\$0.00	\$0.00
A	2112-2-000108	DECORACION PROFESIONAL S.A. DE C.V.	\$0.00	\$0.00	\$13,383.05	\$13,383.05	\$0.00	\$0.00
A	2112-2-000165	JULIO CESAR TADEO RODRIGUEZ VILLA	\$0.00	\$0.00	\$15,210.06	\$15,210.06	\$0.00	\$0.00
A	2112-2-000171	OPERADORA CENTRAL DE INMUEBLES S.A. DE C.V.	\$0.00	\$0.00	\$0.00	\$24,300.00	\$0.00	\$24,300.00
A	2112-2-5151	Equipo de cómputo y de tecnología de la información	\$0.00	\$0.00	\$0.00	\$0.00	\$0.00	\$0.00
A	2112-2-5191	Otros mobiliarios y equipos de administración	\$0.00	\$0.00	\$5,599.00	\$5,599.00	\$0.00	\$0.00
A	2115	TRANSFERENCIAS OTORGADAS POR PAGAR A CORTO PLAZO	\$0.00	\$0.00	\$27,000.30	\$23,275,489.72	\$0.00	\$27,000.30
A	2115-0001	Asignaciones por pagar a Partidos Políticos	\$0.00	\$27,000.30	-\$12,376.06	-\$12,376.06	\$0.00	\$27,000.30
A	2115-4471	Ayudas sociales a entidades de interés público	\$0.00	\$0.00	\$23,287,865.78	\$23,287,865.78	\$0.00	\$0.00
A	2117	RETENCIONES Y CONTRIBUCIONES POR PAGAR A CORTO PLAZO	\$0.00	\$706,998.59	\$2,145,979.35	\$2,400,420.69	\$0.00	\$961,439.93
A	2117-001	ISR RETENCIONES POR SUELDOS	\$0.00	\$537,256.61	\$1,961,709.00	\$2,126,480.88	\$0.00	\$702,028.49
A	2117-002	ISR RETENCIONES POR HONORARIOS Y ARRENDAMIENTOS	\$0.00	\$19,653.59	\$76,503.00	\$99,623.69	\$0.00	\$42,774.28
A	2117-003	IMSS	\$0.00	\$101,703.67	\$54,708.95	\$103,529.13	\$0.00	\$150,523.85
A	2117-003-01	IMSS APORTACION TRABAJADORES	\$0.00	\$101,703.67	\$54,708.95	\$103,529.13	\$0.00	\$150,523.85
A	2117-004	RCV	\$0.00	\$36,651.03	\$25,763.78	\$46,404.61	\$0.00	\$57,291.86
A	2117-004-01	RETRO CESANTIA Y VEJEZ	\$0.00	\$36,651.03	\$25,763.78	\$46,404.61	\$0.00	\$57,291.86
A	2117-005	DESC. PLACAS Y TENENCIA	\$0.00	\$7,197.39	\$18,192.00	\$10,773.48	\$0.00	-\$221.13
A	2117-005-01	DESC. PLACAS Y TENENCIA	\$0.00	\$7,197.39	\$18,192.00	\$10,773.48	\$0.00	-\$221.13



INSTITUTO ELECTORAL DE COAHUILA COAHUILA DE ZARAGOZA

Balanza de Comprobación del 01/abr./2016 al 30/jun./2016
Cuentas de Mayor con saldo y/o movimientos. (De la cuenta: 1000 a la 9000)

Usu: fernando
Rep: rptBalanzaComprobacion

Fecha y hora de Impresión 12/Jul/2016 12:34 p. m.

Nat.	Cuenta	Nombre de la cuenta	SALDO ANTERIOR		MOVIMIENTOS		SALDO ACTUAL	
			DEUDOR	ACREEDOR	DEUDOR	ACREEDOR	DEUDOR	ACREEDOR
A	2117-006	INFONAVIT	\$0.00	\$4,536.30	\$9,102.62	\$13,608.90	\$0.00	\$9,042.58
A	2117-006-01	INFONAVIT APORTACION TRABAJADOR	\$0.00	\$4,536.30	\$9,102.62	\$13,608.90	\$0.00	\$9,042.58
A	2119	OTRAS CUENTAS POR PAGAR A CORTO PLAZO	\$0.00	\$1,813.48	\$12,694.36	\$10,880.88	\$0.00	\$0.00
A	2119-01	ACREEDORES	\$0.00	\$1,813.48	\$12,694.36	\$10,880.88	\$0.00	\$0.00
A	2119-01-01	LILIA ELENA GUERRERO OROZCO	\$0.00	\$1,813.48	\$12,694.36	\$10,880.88	\$0.00	\$0.00
A	2170	PROVISIONES A CORTO PLAZO	\$0.00	\$439,564.28	\$156,275.10	\$253,297.62	\$0.00	\$536,566.80
A	2172	PROVISIÓN PARA CONTINGENCIAS A CORTO PLAZO	\$0.00	\$439,564.28	\$156,275.10	\$253,297.62	\$0.00	\$536,566.80
A	2172-001	CONTINGENCIAS LABORALES	\$0.00	\$439,564.28	\$156,275.10	\$253,297.62	\$0.00	\$536,566.80
A	2172-002	FONDO DE AHORRO	\$0.00	\$0.00	\$0.00	\$2,712.74	\$0.00	\$250,584.88
A	2172-002-001	LIC. GABRIELA MARIA DE LEON FARIAS	\$0.00	\$0.00	\$0.00	\$35,797.84	\$0.00	\$35,797.84
A	2172-002-002	KARLA VERONICA FELIX NEIRA	\$0.00	\$0.00	\$0.00	\$35,797.84	\$0.00	\$35,797.84
A	2172-002-003	ALEJANDRO GONZALEZ ESTRADA	\$0.00	\$0.00	\$0.00	\$35,797.84	\$0.00	\$35,797.84
A	2172-002-004	LARISSA RUTH PINEDA DIAZ	\$0.00	\$0.00	\$0.00	\$35,797.84	\$0.00	\$35,797.84
A	2172-002-005	RENE DE LA GARZA GIACOMAN	\$0.00	\$0.00	\$0.00	\$35,797.84	\$0.00	\$35,797.84
A	2172-002-006	MARIA DE LOS ANGELES LOPEZ MARTINEZ	\$0.00	\$0.00	\$0.00	\$35,797.84	\$0.00	\$35,797.84
A	2172-002-007	GUSTAVO ALBERTO ESPINOSA PADRON	\$0.00	\$0.00	\$0.00	\$35,797.84	\$0.00	\$35,797.84
A	4000	INGRESOS Y OTROS BENEFICIOS	\$0.00	\$46,554,063.17	\$0.00	\$43,160,312.98	\$0.00	\$89,714,376.15
A	4200	PARTICIPACIONES, APORTACIONES, TRANSFERENCIAS, ASIGNACIONES, SUBSIDIOS Y OTRAS AYUDAS	\$0.00	\$46,554,063.17	\$0.00	\$43,160,312.98	\$0.00	\$89,714,376.15
A	4220	TRANSFERENCIAS, ASIGNACIONES, SUBSIDIOS Y OTRAS AYUDAS	\$0.00	\$46,554,063.17	\$0.00	\$43,160,312.98	\$0.00	\$89,714,376.15
A	4221	TRANSFERENCIAS INTERNAS Y ASIGNACIONES DEL SECTOR PUBLICO	\$0.00	\$46,554,063.17	\$0.00	\$43,160,312.98	\$0.00	\$89,714,376.15
A	4221-01	TRANSFERENCIAS	\$0.00	\$46,554,063.17	\$0.00	\$43,160,312.98	\$0.00	\$89,714,376.15
A	4221-01-01	ORDINARIAS	\$0.00	\$46,554,063.17	\$0.00	\$43,160,312.98	\$0.00	\$89,714,376.15
A	4300	OTROS INGRESOS Y BENEFICIOS	\$0.00	\$0.00	\$0.00	\$753.59	\$0.00	\$753.59
A	4310	INGRESOS FINANCIEROS	\$0.00	\$0.00	\$0.00	\$753.59	\$0.00	\$753.59
A	4311	INTERESES GANADOS DE VALORES, CREDITOS, BONOS Y OTROS	\$0.00	\$0.00	\$0.00	\$753.59	\$0.00	\$753.59
A	4311-01	BBVA BANCOMER	\$0.00	\$0.00	\$0.00	\$753.59	\$0.00	\$753.59
A	4311-01-01	0105832039 CTA. GTS. CORRIENTE	\$0.00	\$0.00	\$0.00	\$52.27	\$0.00	\$52.27
A	4311-01-02	0106358241 CTA. FONDO DE AHORRO	\$0.00	\$0.00	\$0.00	\$694.47	\$0.00	\$694.47
A	4311-01-02-01	GABRIELA MARIA DE LEÓN FARIAS	\$0.00	\$0.00	\$0.00	\$99.21	\$0.00	\$99.21
A	4311-01-02-02	KARLA VERONICA FELIX NEIRA	\$0.00	\$0.00	\$0.00	\$99.21	\$0.00	\$99.21
A	4311-01-02-03	ALEJANDRO GONZALEZ ESTRADA	\$0.00	\$0.00	\$0.00	\$99.21	\$0.00	\$99.21
A	4311-01-02-04	LARISSA RUTH PINEDA DIAZ	\$0.00	\$0.00	\$0.00	\$99.21	\$0.00	\$99.21
A	4311-01-02-05	RENE DE LA GARZA GIACOMAN	\$0.00	\$0.00	\$0.00	\$99.21	\$0.00	\$99.21
A	4311-01-02-06	MARIA DE LOS ANGELES LOPEZ MARTINEZ	\$0.00	\$0.00	\$0.00	\$99.21	\$0.00	\$99.21
A	4311-01-02-07	GUSTAVO ALBERTO ESPINOSA PADRON	\$0.00	\$0.00	\$0.00	\$99.21	\$0.00	\$99.21
A	4311-01-03	0105903298 GASTOS DE REPRESENTACION	\$0.00	\$0.00	\$0.00	\$99.21	\$0.00	\$99.21
D	5000	GASTOS Y OTRAS PÉRDIDAS	\$35,394,543.56	\$0.00	\$43,033,757.40	\$6.85	\$0.00	\$78,428,300.76
D	5100	GASTOS DE FUNCIONAMIENTO	\$10,947,070.83	\$0.00	\$19,758,267.68	\$0.00	\$0.00	\$30,705,338.51
D	5110	SERVICIOS PERSONALES	\$7,147,133.37	\$0.00	\$11,455,563.96	\$0.00	\$0.00	\$18,602,697.33
D	5111	REMUNERACIONES AL PERSONAL DE CARACTER PERMANENTE	\$6,562,894.37	\$0.00	\$9,021,853.41	\$0.00	\$0.00	\$15,584,747.78
D	5111-1131	Sueldos base al personal permanente	\$6,562,894.37	\$0.00	\$9,021,853.41	\$0.00	\$0.00	\$15,584,747.78
D	5113	REMUNERACIONES ADICIONALES Y ESPECIALES	\$0.00	\$0.00	\$1,880,395.94	\$0.00	\$0.00	\$1,880,395.94
D	5113-1321	Primas de vacaciones, dominical y gratificación de fin de año	\$0.00	\$0.00	\$1,880,395.94	\$0.00	\$0.00	\$1,880,395.94



Usr: fernando
Rep: rptBalanzaComprobacion

INSTITUTO ELECTORAL DE COAHUILA

COAHUILA DE ZARAGOZA

Balanza de Comprobacion del 01/abr./2016 al 30/jun./2016

Cuentas de Mayor con saldo y/o movimientos. (De la cuenta: 1000 a la 9000)

Fecha y hora de Impresión: 12/jul/2016 12:34 p. m.

Nat.	Cuenta	Nombre de la cuenta	SALDO ANTERIOR		MOVIMIENTOS		SALDO ACTUAL	
			DEUDOR	ACREEDOR	DEUDOR	ACREEDOR	DEUDOR	ACREEDOR
D	5114	SEGURIDAD SOCIAL	\$141,674.72	\$0.00	\$553,314.61	\$0.00	\$694,989.33	\$0.00
D	5114-1411	Aportaciones de seguridad social	\$65,822.54	\$0.00	\$320,868.74	\$0.00	\$386,691.28	\$0.00
D	5114-1421	Aportaciones a fondos de vivienda	\$46,296.31	\$0.00	\$114,505.36	\$0.00	\$160,801.67	\$0.00
D	5114-1431	Aportaciones al sistema para el retiro	\$29,555.87	\$0.00	\$117,940.51	\$0.00	\$147,496.38	\$0.00
D	5115	OTRAS PRESTACIONES SOCIALES Y ECONÓMICAS	\$442,564.28	\$0.00	\$0.00	\$0.00	\$442,564.28	\$0.00
D	5115-1521	Indemnizaciones	\$442,564.28	\$0.00	\$0.00	\$0.00	\$442,564.28	\$0.00
D	5120	MATERIALES Y SUMINISTROS	\$410,698.06	\$0.00	\$1,408,999.97	\$0.00	\$1,819,698.03	\$0.00
D	5121	MATERIALES DE ADMINISTRACIÓN, EMISIÓN DE DOCUMENTOS Y ARTICULOS OFICIALES	\$70,751.29	\$0.00	\$741,867.47	\$0.00	\$812,618.76	\$0.00
D	5121-2111	Materiales, útiles y equipos menores de oficina	\$28,768.97	\$0.00	\$338,777.06	\$0.00	\$367,546.03	\$0.00
D	5121-2121	Materiales y útiles de impresión y reproducción	\$0.00	\$0.00	\$246,592.80	\$0.00	\$246,592.80	\$0.00
D	5121-2141	Materiales, útiles y equipos menores de tecnologías de la información y comunicaciones	\$11,578.98	\$0.00	\$2,298.18	\$0.00	\$13,877.16	\$0.00
D	5121-2151	Material impreso e información digital	\$17,367.88	\$0.00	\$83,520.00	\$0.00	\$100,887.88	\$0.00
D	5121-2161	Material de limpieza	\$13,035.46	\$0.00	\$70,679.43	\$0.00	\$83,714.89	\$0.00
D	5122	ALIMENTOS Y UTENSILIOS	\$62,199.12	\$0.00	\$293,882.34	\$0.00	\$356,081.46	\$0.00
D	5122-2211	Productos alimenticios para personas	\$60,699.42	\$0.00	\$288,868.42	\$0.00	\$349,567.84	\$0.00
D	5122-2231	Utensilios para el servicio de alimentación	\$1,499.70	\$0.00	\$5,013.92	\$0.00	\$6,513.62	\$0.00
D	5124	MATERIALES Y ARTICULOS DE CONSTRUCCIÓN Y DE REPARACIÓN	\$17,966.98	\$0.00	\$171,536.08	\$0.00	\$189,503.06	\$0.00
D	5124-2461	Material eléctrico y electrónico	\$17,637.98	\$0.00	\$7,212.74	\$0.00	\$24,850.72	\$0.00
D	5124-2481	Materiales complementarios	\$329.00	\$0.00	\$164,323.34	\$0.00	\$164,652.34	\$0.00
D	5125	PRODUCTOS QUÍMICOS, FARMACÉUTICOS Y DE LABORATORIO	\$329.95	\$0.00	\$0.00	\$0.00	\$329.95	\$0.00
D	5125-2531	Medicinas y productos farmacéuticos	\$329.95	\$0.00	\$0.00	\$0.00	\$329.95	\$0.00
D	5126	COMBUSTIBLES, LUBRICANTES Y ADITIVOS	\$62,130.41	\$0.00	\$121,203.00	\$0.00	\$183,333.41	\$0.00
D	5126-2611	Combustibles, lubricantes y aditivos	\$62,130.41	\$0.00	\$121,203.00	\$0.00	\$183,333.41	\$0.00
D	5127	VESTUARIO, BLANCOS, PRENDAS DE PROTECCIÓN Y ARTICULOS DEPORTIVOS	\$180,290.80	\$0.00	\$0.00	\$0.00	\$180,290.80	\$0.00
D	5127-2711	Vestuario y uniformes	\$180,290.80	\$0.00	\$0.00	\$0.00	\$180,290.80	\$0.00
D	5129	HERRAMIENTAS, REFACCIONES Y ACCESORIOS MENORES	\$17,029.51	\$0.00	\$80,511.08	\$0.00	\$97,540.59	\$0.00
D	5129-2911	Herramientas menores	\$10,711.71	\$0.00	\$9,022.80	\$0.00	\$19,734.51	\$0.00
D	5129-2921	Refacciones y accesorios menores de edificios	\$0.00	\$0.00	\$3,792.69	\$0.00	\$3,792.69	\$0.00
D	5129-2941	Refacciones y accesorios menores de equipo de cómputo y tecnologías de la información	\$6,317.80	\$0.00	\$67,695.59	\$0.00	\$74,013.39	\$0.00
D	5130	SERVICIOS GENERALES	\$33,389,239.40	\$0.00	\$6,893,703.75	\$0.00	\$10,282,943.15	\$0.00
D	5131	SERVICIOS BÁSICOS	\$116,638.55	\$0.00	\$312,913.22	\$0.00	\$429,551.77	\$0.00
D	5131-3111	Energía eléctrica	\$81,140.00	\$0.00	\$55,257.24	\$0.00	\$136,397.24	\$0.00
D	5131-3121	Gas	\$586.03	\$0.00	\$293.02	\$0.00	\$879.05	\$0.00
D	5131-3131	Agua	\$5,800.00	\$0.00	\$14,830.15	\$0.00	\$20,630.15	\$0.00
D	5131-3141	Telefonía tradicional	\$0.00	\$0.00	\$167,738.13	\$0.00	\$167,738.13	\$0.00
D	5131-3151	Telefonía celular	\$0.00	\$0.00	\$12,533.90	\$0.00	\$12,533.90	\$0.00
D	5131-3171	Servicios de acceso de Internet, redes y procesamiento de información	\$29,112.52	\$0.00	\$39,817.92	\$0.00	\$68,930.44	\$0.00
D	5131-3181	Servicios postales y telegráficos	\$0.00	\$0.00	\$22,442.86	\$0.00	\$22,442.86	\$0.00
D	5132	SERVICIOS DE ARRENDAMIENTO	\$464,253.11	\$0.00	\$547,975.44	\$0.00	\$1,012,228.55	\$0.00
D	5132-3221	Arrendamiento de edificios	\$456,393.11	\$0.00	\$438,041.91	\$0.00	\$894,435.02	\$0.00
D	5132-3261	Arrendamiento de maquinaria, otros equipos y herramientas	\$7,860.00	\$0.00	\$0.00	\$0.00	\$7,860.00	\$0.00
D	5132-3271	Arrendamiento de activos intangibles	\$0.00	\$0.00	\$109,933.53	\$0.00	\$109,933.53	\$0.00



Usr: fernando
Rep: rptBalanzaComprobacion

INSTITUTO ELECTORAL DE COAHUILA

COAHUILA DE ZARAGOZA

Balanza de Comprobación del 01/abr./2016 al 30/jun./2016

Cuentas de Mayor con saldo y/o movimientos. (De la cuenta: 1000 a la 9000)

Fecha y hora de Impresión: 12/Jul/2016 12:34 p. m.

Nat.	Cuenta	Nombre de la cuenta	SALDO ANTERIOR		MOVIMIENTOS		SALDO ACTUAL	
			DEUDOR	ACREEDOR	DEUDOR	ACREEDOR	DEUDOR	ACREEDOR
D	5133	SERVICIOS PROFESIONALES, CIENTÍFICOS Y TÉCNICOS Y OTROS SERVICIOS	\$322,972.41	\$0.00	\$1,685,513.98	\$0.00	\$2,008,486.29	\$0.00
D	5133-3311	Servicios legales, de contabilidad, auditoría y relacionados	\$197,656.86	\$0.00	\$891,358.26	\$0.00	\$1,089,015.12	\$0.00
D	5133-3331	Servicios de consultoría administrativa, procesos, técnica y en tecnologías de la información	\$0.00	\$0.00	\$129,394.75	\$0.00	\$129,394.75	\$0.00
D	5133-3341	Servicios de capacitación	\$26,624.00	\$0.00	\$146,618.00	\$0.00	\$173,242.00	\$0.00
D	5133-3361	Servicios de apoyo administrativo, fotocopiado e impresión	\$36,971.55	\$0.00	\$289,390.87	\$0.00	\$326,362.42	\$0.00
D	5133-3381	Servicios de vigilancia	\$60,320.00	\$0.00	\$226,200.00	\$0.00	\$286,520.00	\$0.00
D	5133-3391	Servicios profesionales, científicos y técnicos integrales	\$1,400.00	\$0.00	\$2,552.00	\$0.00	\$3,952.00	\$0.00
D	5134	SERVICIOS FINANCIEROS, BANCARIOS Y COMERCIALES	\$244,079.20	\$0.00	\$18,479.48	\$0.00	\$262,558.68	\$0.00
D	5134-3411	Servicios financieros y bancarios	\$3,073.20	\$0.00	\$7,900.28	\$0.00	\$10,973.48	\$0.00
D	5134-3451	Seguro de bienes patrimoniales	\$128,903.60	\$0.00	\$0.00	\$0.00	\$128,903.60	\$0.00
D	5134-3471	Fletes y maniobras	\$112,102.40	\$0.00	\$10,579.20	\$0.00	\$122,681.60	\$0.00
D	5135	SERVICIOS DE INSTALACIÓN, REPARACIÓN, MANTENIMIENTO Y CONSERVACIÓN	\$1,680,529.36	\$0.00	\$2,564,773.69	\$0.00	\$4,245,303.05	\$0.00
D	5135-3511	Conservación y mantenimiento menor de inmuebles	\$1,430,036.48	\$0.00	\$2,232,006.10	\$0.00	\$3,662,042.58	\$0.00
D	5135-3521	Instalación, reparación y mantenimiento de mobiliario y equipo de administración, educacional y recreativo	\$117,177.56	\$0.00	\$19,786.12	\$0.00	\$136,963.68	\$0.00
D	5135-3531	Instalación, reparación y mantenimiento de equipo de cómputo y tecnologías de la información	\$0.00	\$0.00	\$6,960.00	\$0.00	\$6,960.00	\$0.00
D	5135-3551	Reparación y mantenimiento de equipo de transporte	\$78,563.32	\$0.00	\$169,850.49	\$0.00	\$248,413.81	\$0.00
D	5135-3581	Servicios de limpieza y manejo de desechos	\$54,752.00	\$0.00	\$136,170.98	\$0.00	\$190,922.98	\$0.00
D	5136	SERVICIOS DE COMUNICACIÓN SOCIAL Y PUBLICIDAD	\$301,020.00	\$0.00	\$290,045.13	\$0.00	\$591,065.13	\$0.00
D	5136-3611	Difusión por radio, televisión y otros medios de mensajes sobre programas y actividades gubernamentales	\$166,112.00	\$0.00	\$290,045.13	\$0.00	\$456,157.13	\$0.00
D	5136-3621	Difusión por radio, televisión y otros medios de mensajes comerciales para promover la venta de bienes o servicios	\$134,908.00	\$0.00	\$0.00	\$0.00	\$134,908.00	\$0.00
D	5137	SERVICIOS DE TRASLADO Y VIÁTICOS	\$200,351.62	\$0.00	\$726,809.45	\$0.00	\$927,161.07	\$0.00
D	5137-3711	Pasajes aéreos	\$85,028.00	\$0.00	\$225,660.46	\$0.00	\$310,688.46	\$0.00
D	5137-3721	Pasajes terrestres	\$0.00	\$0.00	\$15,950.00	\$0.00	\$15,950.00	\$0.00
D	5137-3751	Viáticos en el país	\$115,323.62	\$0.00	\$485,198.99	\$0.00	\$600,522.61	\$0.00
D	5138	SERVICIOS OFICIALES	\$41,765.60	\$0.00	\$747,193.46	\$0.00	\$788,959.06	\$0.00
D	5138-3811	Gastos de ceremonial	\$4,842.80	\$0.00	\$4,524.00	\$0.00	\$9,366.80	\$0.00
D	5138-3821	Gastos de orden social y cultural	\$2,702.80	\$0.00	\$6,282.39	\$0.00	\$8,985.19	\$0.00
D	5138-3831	Congresos y convenciones	\$34,220.00	\$0.00	\$736,387.07	\$0.00	\$770,607.07	\$0.00
D	5139	OTROS SERVICIOS GENERALES	\$17,629.55	\$0.00	\$0.00	\$0.00	\$17,629.55	\$0.00
D	5139-3951	Penas, multas, accesorios y actualizaciones	\$17,629.55	\$0.00	\$0.00	\$0.00	\$17,629.55	\$0.00
D	5200	TRANSFERENCIAS, ASIGNACIONES, SUBSIDIOS Y OTRAS AYUDAS	\$24,447,472.53	\$0.00	\$23,275,489.72	\$0.00	\$47,722,962.25	\$0.00
D	5240	AYUDAS SOCIALES	\$24,447,472.53	\$0.00	\$23,275,489.72	\$0.00	\$47,722,962.25	\$0.00
D	5243	AYUDAS SOCIALES A INSTITUCIONES	\$24,447,472.53	\$0.00	\$23,275,489.72	\$0.00	\$47,722,962.25	\$0.00
D	5243-4471	Ayudas sociales a entidades de interés público	\$24,447,472.53	\$0.00	\$23,275,489.72	\$0.00	\$47,722,962.25	\$0.00
D	8000	CUENTAS DE ORDEN PRESUPUESTARIAS	\$0.00	\$0.00	\$236,630,193.56	\$0.00	\$236,630,193.56	\$0.00
D	8100	LEY DE INGRESOS	\$0.00	\$0.00	\$86,320,625.96	\$0.00	\$86,320,625.96	\$0.00
D	8110	LEY DE INGRESOS ESTIMADA	\$176,216,252.47	\$0.00	\$0.00	\$0.00	\$176,216,252.47	\$0.00
D	8110-91	Transferencias Internas y Asignaciones al Sector Público	\$176,216,252.47	\$0.00	\$0.00	\$0.00	\$176,216,252.47	\$0.00
D	8110-91-01	TRANSFERENCIAS ORDINARIAS	\$176,216,252.47	\$0.00	\$0.00	\$0.00	\$176,216,252.47	\$0.00
A	8120	LEY DE INGRESOS POR EJECUTAR	\$0.00	\$129,662,169.30	\$43,160,312.98	\$0.00	\$86,501,876.32	\$0.00



INSTITUTO ELECTORAL DE COAHUILA

COAHUILA DE ZARAGOZA

Balanza de Comprobación del 01/abr./2016 al 30/jun./2016
Cuentas de Mayor con saldo y/o movimientos. (De la cuenta: 1000 a la 9000)

Uscr: Fernando
 Rep: rptBalanzacombrocion

Fecha y | 12/jul./2016
 hora de Impresión | 12:34 p. m.

Nat.	Cuenta	Nombre de la cuenta	SALDO ANTERIOR		MOVIMIENTOS		SALDO ACTUAL	
			DEUDOR	ACREEDOR	DEUDOR	ACREEDOR	DEUDOR	ACREEDOR
A	8120-91	Transferencias Internas y Asignaciones al Sector Publico	\$0.00	\$129,662,189.30	\$43,160,312.98	\$0.00	\$0.00	\$86,501,876.32
A	8120-91-01	TRANSFERENCIAS	\$0.00	\$129,662,189.30	\$43,160,312.98	\$0.00	\$0.00	\$86,501,876.32
A	8140-91-01-01	LEY DE INGRESOS DEVENGADA	\$0.00	\$129,662,189.30	\$43,160,312.98	\$0.00	\$0.00	\$86,501,876.32
A	8140-91	Transferencias Internas y Asignaciones al Sector Publico	\$0.00	\$0.00	\$43,160,312.98	\$0.00	\$0.00	\$0.00
A	8140-91-01	TRANSFERENCIAS	\$0.00	\$0.00	\$43,160,312.98	\$0.00	\$0.00	\$0.00
A	8140-91-01-01	ORDINARIAS	\$0.00	\$0.00	\$43,160,312.98	\$0.00	\$0.00	\$0.00
A	8150	LEY DE INGRESOS RECAUDADA	\$0.00	\$46,554,063.17	\$0.00	\$0.00	\$0.00	\$89,714,376.15
A	8150-91	Transferencias Internas y Asignaciones al Sector Publico	\$0.00	\$46,554,063.17	\$0.00	\$0.00	\$0.00	\$89,714,376.15
A	8150-91-01	TRANSFERENCIAS	\$0.00	\$46,554,063.17	\$0.00	\$0.00	\$0.00	\$89,714,376.15
A	8150-91-01-01	ORDINARIAS	\$0.00	\$46,554,063.17	\$0.00	\$0.00	\$0.00	\$89,714,376.15
A	8200	PRESUPUESTO DE EGRESOS	\$0.00	\$0.00	\$150,309,567.60	\$0.00	\$0.00	\$0.00
A	8210	PRESUPUESTO DE EGRESOS APROBADO	\$0.00	\$176,216,252.46	\$0.00	\$0.00	\$0.00	\$176,216,252.46
A	8210-FIN-Y02-6000-1131-	Sueldos base al personal permanente G. Corriente	\$0.00	\$1,301,262.48	\$0.00	\$0.00	\$0.00	\$1,301,262.48
A	8210-FIN-Y02-6000-1321-	Primas de vacaciones, dominical y gratificación de fin de año G. Corriente	\$0.00	\$171,694.36	\$0.00	\$0.00	\$0.00	\$171,694.36
A	8210-FIN-Y02-6000-1411-	Aportaciones de seguridad social G. Corriente	\$0.00	\$87,235.80	\$0.00	\$0.00	\$0.00	\$87,235.80
A	8210-FIN-Y02-6000-1421-	Aportaciones a fondos de vivienda G. Corriente	\$0.00	\$48,816.84	\$0.00	\$0.00	\$0.00	\$48,816.84
A	8210-FIN-Y02-6000-2111-	Materiales, útiles y equipos menores de oficina G. Corriente	\$0.00	\$10,000.00	\$0.00	\$0.00	\$0.00	\$10,000.00
A	8210-FIN-Y02-6000-2121-	Materiales y útiles de impresión y reproducción G. Corriente	\$0.00	\$30,000.00	\$0.00	\$0.00	\$0.00	\$30,000.00
A	8210-FIN-Y02-6000-3751-	Viaáticos en el país G. Corriente	\$0.00	\$50,000.00	\$0.00	\$0.00	\$0.00	\$50,000.00
A	8210-FIN-Y02-9010-4471-	Ayudas sociales a entidades de interés público G. Corriente	\$0.00	\$22,136,251.95	\$0.00	\$0.00	\$0.00	\$22,136,251.95
A	8210-FIN-Y02-9020-4471-	Ayudas sociales a entidades de interés público G. Corriente	\$0.00	\$31,629,500.04	\$0.00	\$0.00	\$0.00	\$31,629,500.04
A	8210-FIN-Y02-9030-4471-	Ayudas sociales a entidades de interés público G. Corriente	\$0.00	\$1,895,863.30	\$0.00	\$0.00	\$0.00	\$1,895,863.30
A	8210-FIN-Y02-9050-4471-	Ayudas sociales a entidades de interés público G. Corriente	\$0.00	\$8,055,484.81	\$0.00	\$0.00	\$0.00	\$8,055,484.81
A	8210-FIN-Y02-9060-4471-	Ayudas sociales a entidades de interés público G. Corriente	\$0.00	\$8,910,475.39	\$0.00	\$0.00	\$0.00	\$8,910,475.39
A	8210-FIN-Y02-9080-4471-	Ayudas sociales a entidades de interés público G. Corriente	\$0.00	\$7,511,521.18	\$0.00	\$0.00	\$0.00	\$7,511,521.18
A	8210-FIN-Y02-9090-4471-	Ayudas sociales a entidades de interés público G. Corriente	\$0.00	\$7,346,310.56	\$0.00	\$0.00	\$0.00	\$7,346,310.56
A	8210-FIN-Y02-9100-4471-	Ayudas sociales a entidades de interés público G. Corriente	\$0.00	\$8,400,169.56	\$0.00	\$0.00	\$0.00	\$8,400,169.56
A	8210-FIN-Y02-9110-4471-	Ayudas sociales a entidades de interés público G. Corriente	\$0.00	\$1,895,863.30	\$0.00	\$0.00	\$0.00	\$1,895,863.30
A	8210-FIN-Y02-9120-4471-	Ayudas sociales a entidades de interés público G. Corriente	\$0.00	\$1,895,863.30	\$0.00	\$0.00	\$0.00	\$1,895,863.30
A	8210-FIN-Y02-9130-4471-	Ayudas sociales a entidades de interés público G. Corriente	\$0.00	\$1,895,863.30	\$0.00	\$0.00	\$0.00	\$1,895,863.30
A	8210-FIN-Y02-9140-4471-	Ayudas sociales a entidades de interés público G. Corriente	\$0.00	\$1,895,863.30	\$0.00	\$0.00	\$0.00	\$1,895,863.30
A	8210-FIN-Y02-9150-4471-	Ayudas sociales a entidades de interés público G. Corriente	\$0.00	\$1,895,863.30	\$0.00	\$0.00	\$0.00	\$1,895,863.30
A	8210-FIN-Y04-1000-1131-	Sueldos base al personal permanente G. Corriente	\$0.00	\$11,273,855.89	\$0.00	\$0.00	\$0.00	\$11,273,855.89
A	8210-FIN-Y04-1000-1321-	Primas de vacaciones, dominical y gratificación de fin de año G. Corriente	\$0.00	\$1,511,879.17	\$0.00	\$0.00	\$0.00	\$1,511,879.17
A	8210-FIN-Y04-1000-1411-	Aportaciones de seguridad social G. Corriente	\$0.00	\$424,615.96	\$0.00	\$0.00	\$0.00	\$424,615.96
A	8210-FIN-Y04-1000-1421-	Aportaciones a fondos de vivienda G. Corriente	\$0.00	\$204,115.42	\$0.00	\$0.00	\$0.00	\$204,115.42
A	8210-FIN-Y04-1000-1441-	Aportaciones para seguros G. Corriente	\$0.00	\$954,609.41	\$0.00	\$0.00	\$0.00	\$954,609.41
A	8210-FIN-Y04-1000-2111-	Materiales, útiles y equipos menores de oficina G. Corriente	\$0.00	\$250,000.00	\$0.00	\$0.00	\$0.00	\$250,000.00
A	8210-FIN-Y04-1000-2121-	Materiales y útiles de impresión y reproducción G. Corriente	\$0.00	\$30,000.00	\$0.00	\$0.00	\$0.00	\$30,000.00
A	8210-FIN-Y04-1000-2211-	Productos alimenticios para personas G. Corriente	\$0.00	\$250,000.00	\$0.00	\$0.00	\$0.00	\$250,000.00
A	8210-FIN-Y04-1000-3711-	Pasajes aéreos G. Corriente	\$0.00	\$225,000.00	\$0.00	\$0.00	\$0.00	\$225,000.00
A	8210-FIN-Y04-1000-3721-	Pasajes terrestres G. Corriente	\$0.00	\$20,000.00	\$0.00	\$0.00	\$0.00	\$20,000.00
A	8210-FIN-Y04-1000-3751-	Viaáticos en el país G. Corriente	\$0.00	\$1,000,000.00	\$0.00	\$0.00	\$0.00	\$1,000,000.00
A	8210-FIN-Y04-1000-3831-	Congresos y convenciones G. Corriente	\$0.00	\$300,000.00	\$0.00	\$0.00	\$0.00	\$300,000.00
A	8210-FIN-Y04-1100-1131-	Sueldos base al personal permanente G. Corriente	\$0.00	\$3,953,536.20	\$0.00	\$0.00	\$0.00	\$3,953,536.20



Usr: fernando
Rep: rptBalanzaComprobacion

INSTITUTO ELECTORAL DE COAHUILA

COAHUILA DE ZARAGOZA

Balanza de Comprobación del 01/abr./2016 al 30/jun./2016

Cuentas de Mayor con saldo y/o movimientos. (De la cuenta: 1000 a la 9000)

Fecha y hora de Impresión: 12/jul/2016 12:34 p. m.

Nat.	Cuenta	Nombre de la cuenta	SALDO ANTERIOR		MOVIMIENTOS		SALDO ACTUAL	
			DEUDOR	ACREEDOR	DEUDOR	ACREEDOR	DEUDOR	ACREEDOR
A	8210-FIN-Y04-1100-1321-	Primas de vacaciones, dominical y gratificación de fin de año G. Corriente	\$0.00	\$521,647.14	\$0.00	\$0.00	\$0.00	\$521,647.14
A	8210-FIN-Y04-1100-1411-	Aportaciones de seguridad social G. Corriente	\$0.00	\$226,222.08	\$0.00	\$0.00	\$0.00	\$226,222.08
A	8210-FIN-Y04-1100-1421-	Aportaciones a fondos de vivienda G. Corriente	\$0.00	\$94,296.72	\$0.00	\$0.00	\$0.00	\$94,296.72
A	8210-FIN-Y04-1100-1441-	Aportaciones para seguros G. Corriente	\$0.00	\$159,101.57	\$0.00	\$0.00	\$0.00	\$159,101.57
A	8210-FIN-Y04-1100-2111-	Materiales, útiles y equipos menores de oficina G. Corriente	\$0.00	\$50,000.00	\$0.00	\$0.00	\$0.00	\$50,000.00
A	8210-FIN-Y04-1100-2121-	Materiales y útiles de impresión y reproducción G. Corriente	\$0.00	\$30,000.00	\$0.00	\$0.00	\$0.00	\$30,000.00
A	8210-FIN-Y04-1100-2211-	Productos alimenticios para personas G. Corriente	\$0.00	\$150,000.00	\$0.00	\$0.00	\$0.00	\$150,000.00
A	8210-FIN-Y04-1100-2711-	Vestuario y uniformes G. Corriente	\$0.00	\$201,599.28	\$0.00	\$0.00	\$0.00	\$201,599.28
A	8210-FIN-Y04-1100-3711-	Pasajes aéreos G. Corriente	\$0.00	\$175,000.00	\$0.00	\$0.00	\$0.00	\$175,000.00
A	8210-FIN-Y04-1100-3721-	Pasajes terrestres G. Corriente	\$0.00	\$20,000.00	\$0.00	\$0.00	\$0.00	\$20,000.00
A	8210-FIN-Y04-1100-3751-	Viajeros en el país G. Corriente	\$0.00	\$500,000.00	\$0.00	\$0.00	\$0.00	\$500,000.00
A	8210-FIN-Y04-1100-3831-	Congresos y convenciones G. Corriente	\$0.00	\$300,000.00	\$0.00	\$0.00	\$0.00	\$300,000.00
A	8210-FIN-Y04-1200-1131-	Sueldos base al personal permanente G. Corriente	\$0.00	\$3,210,353.78	\$0.00	\$0.00	\$0.00	\$3,210,353.78
A	8210-FIN-Y04-1200-1321-	Primas de vacaciones, dominical y gratificación de fin de año G. Corriente	\$0.00	\$472,301.37	\$0.00	\$0.00	\$0.00	\$472,301.37
A	8210-FIN-Y04-1200-1411-	Aportaciones de seguridad social G. Corriente	\$0.00	\$169,032.07	\$0.00	\$0.00	\$0.00	\$169,032.07
A	8210-FIN-Y04-1200-1421-	Aportaciones a fondos de vivienda G. Corriente	\$0.00	\$66,155.14	\$0.00	\$0.00	\$0.00	\$66,155.14
A	8210-FIN-Y04-1200-2111-	Materiales, útiles y equipos menores de oficina G. Corriente	\$0.00	\$20,000.00	\$0.00	\$0.00	\$0.00	\$20,000.00
A	8210-FIN-Y04-1200-3361-	Servicios de apoyo administrativo, fotocopiado e impresión G. Corriente	\$0.00	\$700,000.00	\$0.00	\$0.00	\$0.00	\$700,000.00
A	8210-FIN-Y04-1200-3711-	Pasajes aéreos G. Corriente	\$0.00	\$100,000.00	\$0.00	\$0.00	\$0.00	\$100,000.00
A	8210-FIN-Y04-1200-3721-	Pasajes terrestres G. Corriente	\$0.00	\$20,000.00	\$0.00	\$0.00	\$0.00	\$20,000.00
A	8210-FIN-Y04-1200-3751-	Viajeros en el país G. Corriente	\$0.00	\$100,000.00	\$0.00	\$0.00	\$0.00	\$100,000.00
A	8210-FIN-Y04-1200-3831-	Congresos y convenciones G. Corriente	\$0.00	\$200,000.00	\$0.00	\$0.00	\$0.00	\$200,000.00
A	8210-FIN-Y04-1500-1131-	Sueldos base al personal permanente G. Corriente	\$0.00	\$1,271,304.24	\$0.00	\$0.00	\$0.00	\$1,271,304.24
A	8210-FIN-Y04-1500-1321-	Primas de vacaciones, dominical y gratificación de fin de año G. Corriente	\$0.00	\$167,741.54	\$0.00	\$0.00	\$0.00	\$167,741.54
A	8210-FIN-Y04-1500-1411-	Aportaciones de seguridad social G. Corriente	\$0.00	\$85,450.08	\$0.00	\$0.00	\$0.00	\$85,450.08
A	8210-FIN-Y04-1500-1421-	Aportaciones a fondos de vivienda G. Corriente	\$0.00	\$45,120.24	\$0.00	\$0.00	\$0.00	\$45,120.24
A	8210-FIN-Y04-1500-2111-	Materiales, útiles y equipos menores de oficina G. Corriente	\$0.00	\$10,000.00	\$0.00	\$0.00	\$0.00	\$10,000.00
A	8210-FIN-Y04-1500-2121-	Materiales y útiles de impresión y reproducción G. Corriente	\$0.00	\$30,000.00	\$0.00	\$0.00	\$0.00	\$30,000.00
A	8210-FIN-Y04-1500-2461-	Material eléctrico y electrónico G. Capital	\$0.00	\$25,000.00	\$0.00	\$0.00	\$0.00	\$25,000.00
A	8210-FIN-Y04-1500-2941-	Relaciones y accesorios menores de equipo de cómputo y tecnologías de la información G. Corriente	\$0.00	\$25,000.00	\$0.00	\$0.00	\$0.00	\$25,000.00
A	8210-FIN-Y04-1500-3751-	Viajeros en el país G. Corriente	\$0.00	\$50,000.00	\$0.00	\$0.00	\$0.00	\$50,000.00
A	8210-FIN-Y04-1600-1131-	Sueldos base al personal permanente G. Corriente	\$0.00	\$251,838.13	\$0.00	\$0.00	\$0.00	\$251,838.13
A	8210-FIN-Y04-1600-1321-	Primas de vacaciones, dominical y gratificación de fin de año G. Corriente	\$0.00	\$57,585.16	\$0.00	\$0.00	\$0.00	\$57,585.16
A	8210-FIN-Y04-1600-1411-	Aportaciones de seguridad social G. Corriente	\$0.00	\$5,837.20	\$0.00	\$0.00	\$0.00	\$5,837.20
A	8210-FIN-Y04-1600-1421-	Aportaciones a fondos de vivienda G. Corriente	\$0.00	\$13,772.64	\$0.00	\$0.00	\$0.00	\$13,772.64
A	8210-FIN-Y04-1600-2111-	Materiales, útiles y equipos menores de oficina G. Corriente	\$0.00	\$10,000.00	\$0.00	\$0.00	\$0.00	\$10,000.00
A	8210-FIN-Y04-1600-2121-	Materiales y útiles de impresión y reproducción G. Corriente	\$0.00	\$10,000.00	\$0.00	\$0.00	\$0.00	\$10,000.00
A	8210-FIN-Y04-1600-2461-	Material eléctrico y electrónico G. Corriente	\$0.00	\$25,000.00	\$0.00	\$0.00	\$0.00	\$25,000.00
A	8210-FIN-Y04-1600-2941-	Relaciones y accesorios menores de equipo de cómputo y tecnologías de la información G. Corriente	\$0.00	\$25,000.00	\$0.00	\$0.00	\$0.00	\$25,000.00
A	8210-FIN-Y04-1700-1131-	Sueldos base al personal permanente G. Corriente	\$0.00	\$502,604.77	\$0.00	\$0.00	\$0.00	\$502,604.77
A	8210-FIN-Y04-1700-1321-	Primas de vacaciones, dominical y gratificación de fin de año G. Corriente	\$0.00	\$90,672.42	\$0.00	\$0.00	\$0.00	\$90,672.42



Usr: fernando
Rep: rptBalanzaComprobacion

INSTITUTO ELECTORAL DE COAHUILA COAHUILA DE ZARAGOZA

Balanza de Comprobación del 01/abr./2016 al 30/jun./2016
Cuentas de Mayor con saldo y/o movimientos. (De la cuenta: 1000 a la 9000)

Fecha y | 12/jul./2016
hora de Impresión | 12:34 p. m.

Nat.	Cuenta	Nombre de la cuenta	SALDO ANTERIOR		MOVIMIENTOS		SALDO ACTUAL	
			DEUDOR	ACREEDOR	DEUDOR	ACREEDOR	DEUDOR	ACREEDOR
A	8210-FIN-Y04-1700-1411-	Aportaciones de seguridad social G. Corriente	\$0.00	\$26,272.60	\$0.00	\$0.00	\$0.00	\$26,272.60
A	8210-FIN-Y04-1700-1421-	Aportaciones a fondos de vivienda G. Corriente	\$0.00	\$6,061.55	\$0.00	\$0.00	\$0.00	\$6,061.55
A	8210-FIN-Y04-1700-2121-	Materiales y útiles de impresión y reproducción G. Corriente	\$0.00	\$30,000.00	\$0.00	\$0.00	\$0.00	\$30,000.00
A	8210-FIN-Y04-1800-1131-	Sueldos base al personal permanente G. Corriente	\$0.00	\$917,886.73	\$0.00	\$0.00	\$0.00	\$917,886.73
A	8210-FIN-Y04-1800-1321-	Primas de vacaciones, dominical y gratificación de fin de año G. Corriente	\$0.00	\$145,466.57	\$0.00	\$0.00	\$0.00	\$145,466.57
A	8210-FIN-Y04-1800-1411-	Aportaciones de seguridad social G. Corriente	\$0.00	\$66,288.64	\$0.00	\$0.00	\$0.00	\$66,288.64
A	8210-FIN-Y04-1800-1421-	Aportaciones a fondos de vivienda G. Corriente	\$0.00	\$19,037.42	\$0.00	\$0.00	\$0.00	\$19,037.42
A	8210-FIN-Y04-1800-2111-	Materiales, útiles y equipos menores de oficina G. Corriente	\$0.00	\$10,000.00	\$0.00	\$0.00	\$0.00	\$10,000.00
A	8210-FIN-Y04-1800-2121-	Materiales y útiles de impresión y reproducción G. Corriente	\$0.00	\$10,000.00	\$0.00	\$0.00	\$0.00	\$10,000.00
A	8210-FIN-Y04-1800-3611-	Difusión por radio, televisión y otros medios de mensajes sobre programas y actividades gubernamentales G. Corriente	\$0.00	\$750,000.00	\$0.00	\$0.00	\$0.00	\$750,000.00
A	8210-FIN-Y04-1800-3711-	Pasajes aéreos G. Corriente	\$0.00	\$25,000.00	\$0.00	\$0.00	\$0.00	\$25,000.00
A	8210-FIN-Y04-1800-3721-	Pasajes terrestres G. Corriente	\$0.00	\$20,000.00	\$0.00	\$0.00	\$0.00	\$20,000.00
A	8210-FIN-Y04-1800-3751-	Válidos en el país G. Corriente	\$0.00	\$50,000.00	\$0.00	\$0.00	\$0.00	\$50,000.00
A	8210-FIN-Y04-2000-1131-	Sueldos base al personal permanente G. Corriente	\$0.00	\$411,991.45	\$0.00	\$0.00	\$0.00	\$411,991.45
A	8210-FIN-Y04-2000-1321-	Primas de vacaciones, dominical y gratificación de fin de año G. Corriente	\$0.00	\$78,716.49	\$0.00	\$0.00	\$0.00	\$78,716.49
A	8210-FIN-Y04-2000-1411-	Aportaciones de seguridad social G. Corriente	\$0.00	\$4,917.28	\$0.00	\$0.00	\$0.00	\$4,917.28
A	8210-FIN-Y04-2000-1421-	Aportaciones a fondos de vivienda G. Corriente	\$0.00	\$16,907.51	\$0.00	\$0.00	\$0.00	\$16,907.51
A	8210-FIN-Y04-2000-2111-	Materiales, útiles y equipos menores de oficina G. Corriente	\$0.00	\$10,000.00	\$0.00	\$0.00	\$0.00	\$10,000.00
A	8210-FIN-Y04-2000-3711-	Pasajes aéreos G. Corriente	\$0.00	\$25,000.00	\$0.00	\$0.00	\$0.00	\$25,000.00
A	8210-FIN-Y04-2000-3721-	Pasajes terrestres G. Corriente	\$0.00	\$20,000.00	\$0.00	\$0.00	\$0.00	\$20,000.00
A	8210-FIN-Y04-2000-3751-	Válidos en el país G. Corriente	\$0.00	\$50,000.00	\$0.00	\$0.00	\$0.00	\$50,000.00
A	8210-FIN-Y04-3000-1131-	Sueldos base al personal permanente G. Corriente	\$0.00	\$502,604.77	\$0.00	\$0.00	\$0.00	\$502,604.77
A	8210-FIN-Y04-3000-1321-	Primas de vacaciones, dominical y gratificación de fin de año G. Corriente	\$0.00	\$90,672.42	\$0.00	\$0.00	\$0.00	\$90,672.42
A	8210-FIN-Y04-3000-1411-	Aportaciones de seguridad social G. Corriente	\$0.00	\$24,839.80	\$0.00	\$0.00	\$0.00	\$24,839.80
A	8210-FIN-Y04-3000-1421-	Aportaciones a fondos de vivienda G. Corriente	\$0.00	\$16,846.67	\$0.00	\$0.00	\$0.00	\$16,846.67
A	8210-FIN-Y04-3000-2121-	Materiales y útiles de impresión y reproducción G. Corriente	\$0.00	\$30,000.00	\$0.00	\$0.00	\$0.00	\$30,000.00
A	8210-FIN-Y04-4000-1131-	Sueldos base al personal permanente G. Corriente	\$0.00	\$1,275,803.89	\$0.00	\$0.00	\$0.00	\$1,275,803.89
A	8210-FIN-Y04-4000-1321-	Primas de vacaciones, dominical y gratificación de fin de año G. Corriente	\$0.00	\$192,691.75	\$0.00	\$0.00	\$0.00	\$192,691.75
A	8210-FIN-Y04-4000-1411-	Aportaciones de seguridad social G. Corriente	\$0.00	\$74,825.68	\$0.00	\$0.00	\$0.00	\$74,825.68
A	8210-FIN-Y04-4000-1421-	Aportaciones a fondos de vivienda G. Corriente	\$0.00	\$40,531.31	\$0.00	\$0.00	\$0.00	\$40,531.31
A	8210-FIN-Y04-4000-2111-	Materiales, útiles y equipos menores de oficina G. Corriente	\$0.00	\$10,000.00	\$0.00	\$0.00	\$0.00	\$10,000.00
A	8210-FIN-Y04-4000-2121-	Materiales y útiles de impresión y reproducción G. Corriente	\$0.00	\$30,000.00	\$0.00	\$0.00	\$0.00	\$30,000.00
A	8210-FIN-Y04-4000-3711-	Pasajes aéreos G. Corriente	\$0.00	\$25,000.00	\$0.00	\$0.00	\$0.00	\$25,000.00
A	8210-FIN-Y04-4000-3721-	Pasajes terrestres G. Corriente	\$0.00	\$20,000.00	\$0.00	\$0.00	\$0.00	\$20,000.00
A	8210-FIN-Y04-4000-3751-	Válidos en el país G. Corriente	\$0.00	\$50,000.00	\$0.00	\$0.00	\$0.00	\$50,000.00
A	8210-FIN-Y04-5000-1131-	Sueldos base al personal permanente G. Corriente	\$0.00	\$1,447,361.90	\$0.00	\$0.00	\$0.00	\$1,447,361.90
A	8210-FIN-Y04-5000-1321-	Primas de vacaciones, dominical y gratificación de fin de año G. Corriente	\$0.00	\$239,664.38	\$0.00	\$0.00	\$0.00	\$239,664.38
A	8210-FIN-Y04-5000-1411-	Aportaciones de seguridad social G. Corriente	\$0.00	\$66,570.19	\$0.00	\$0.00	\$0.00	\$66,570.19
A	8210-FIN-Y04-5000-1421-	Aportaciones a fondos de vivienda G. Corriente	\$0.00	\$33,994.06	\$0.00	\$0.00	\$0.00	\$33,994.06
A	8210-FIN-Y04-5000-2111-	Materiales, útiles y equipos menores de oficina G. Corriente	\$0.00	\$10,000.00	\$0.00	\$0.00	\$0.00	\$10,000.00
A	8210-FIN-Y04-5000-2121-	Materiales y útiles de impresión y reproducción G. Corriente	\$0.00	\$30,000.00	\$0.00	\$0.00	\$0.00	\$30,000.00
A	8210-FIN-Y04-5000-3711-	Pasajes aéreos G. Corriente	\$0.00	\$25,000.00	\$0.00	\$0.00	\$0.00	\$25,000.00
A	8210-FIN-Y04-5000-3721-	Pasajes terrestres G. Corriente	\$0.00	\$20,000.00	\$0.00	\$0.00	\$0.00	\$20,000.00



INSTITUTO ELECTORAL DE COAHUILA

COAHUILA DE ZARAGOZA

Balanza de Comprobación del 01/abr./2016 al 30/jun./2016
Cuentas de Mayor con saldo y/o movimientos. (De la cuenta: 1000 a la 9000)

Usr: fernando
 Rep: rptBalanzaComprobacion

Fecha y | 12/jul./2016
 hora de Impresión | 12:34 p. m.

Nat.	Cuenta	Nombre de la cuenta	SALDO ANTERIOR		MOVIMIENTOS		SALDO ACTUAL	
			DEUDOR	ACREEDOR	DEUDOR	ACREEDOR	DEUDOR	ACREEDOR
A	8210-FIN-Y04-5000-3751-	Váticos en el país G. Corriente	\$0.00	\$100,000.00	\$0.00	\$0.00	\$0.00	\$100,000.00
A	8210-FIN-Y04-5100-1131-	Sueldos base al personal permanente G. Corriente	\$0.00	\$850,505.89	\$0.00	\$0.00	\$0.00	\$850,505.89
A	8210-FIN-Y04-5100-1321-	Primas de vacaciones, dominical y gratificación de fin de año G. Corriente	\$0.00	\$136,576.04	\$0.00	\$0.00	\$0.00	\$136,576.04
A	8210-FIN-Y04-5100-1411-	Aportaciones de seguridad social G. Corriente	\$0.00	\$35,320.12	\$0.00	\$0.00	\$0.00	\$35,320.12
A	8210-FIN-Y04-5100-1421-	Aportaciones a fondos de vivienda G. Corriente	\$0.00	\$27,770.15	\$0.00	\$0.00	\$0.00	\$27,770.15
A	8210-FIN-Y04-7000-1131-	Sueldos base al personal permanente G. Corriente	\$0.00	\$4,815,224.77	\$0.00	\$0.00	\$0.00	\$4,815,224.77
A	8210-FIN-Y04-7000-1321-	Primas de vacaciones, dominical y gratificación de fin de año G. Corriente	\$0.00	\$659,698.67	\$0.00	\$0.00	\$0.00	\$659,698.67
A	8210-FIN-Y04-7000-1411-	Aportaciones de seguridad social G. Corriente	\$0.00	\$377,689.00	\$0.00	\$0.00	\$0.00	\$377,689.00
A	8210-FIN-Y04-7000-1421-	Aportaciones a fondos de vivienda G. Corriente	\$0.00	\$153,408.59	\$0.00	\$0.00	\$0.00	\$153,408.59
A	8210-FIN-Y04-7000-1521-	Indemnizaciones G. Corriente	\$0.00	\$442,564.28	\$0.00	\$0.00	\$0.00	\$442,564.28
A	8210-FIN-Y04-7000-1541-	Prestaciones contractuales G. Corriente	\$0.00	\$329,000.00	\$0.00	\$0.00	\$0.00	\$329,000.00
A	8210-FIN-Y04-7000-2111-	Materiales, útiles y equipos menores de oficina G. Corriente	\$0.00	\$250,000.00	\$0.00	\$0.00	\$0.00	\$250,000.00
A	8210-FIN-Y04-7000-2121-	Materiales y útiles de impresión y reproducción G. Corriente	\$0.00	\$30,000.00	\$0.00	\$0.00	\$0.00	\$30,000.00
A	8210-FIN-Y04-7000-2161-	Material de limpieza G. Corriente	\$0.00	\$250,000.00	\$0.00	\$0.00	\$0.00	\$250,000.00
A	8210-FIN-Y04-7000-2211-	Productos alimenticios para personas G. Corriente	\$0.00	\$500,000.00	\$0.00	\$0.00	\$0.00	\$500,000.00
A	8210-FIN-Y04-7000-2231-	Utensilios para el servicio de alimentación G. Corriente	\$0.00	\$85,000.00	\$0.00	\$0.00	\$0.00	\$85,000.00
A	8210-FIN-Y04-7000-2461-	Material eléctrico y electrónico G. Corriente	\$0.00	\$150,000.00	\$0.00	\$0.00	\$0.00	\$150,000.00
A	8210-FIN-Y04-7000-2481-	Materiales complementarios G. Corriente	\$0.00	\$400,000.00	\$0.00	\$0.00	\$0.00	\$400,000.00
A	8210-FIN-Y04-7000-2531-	Medicinas y productos farmacéuticos G. Corriente	\$0.00	\$10,000.00	\$0.00	\$0.00	\$0.00	\$10,000.00
A	8210-FIN-Y04-7000-2611-	Combustibles, lubricantes y aditivos G. Corriente	\$0.00	\$890,000.00	\$0.00	\$0.00	\$0.00	\$890,000.00
A	8210-FIN-Y04-7000-2911-	Herramientas menores G. Corriente	\$0.00	\$200,000.00	\$0.00	\$0.00	\$0.00	\$200,000.00
A	8210-FIN-Y04-7000-2921-	Refacciones y accesorios menores de edificios G. Corriente	\$0.00	\$150,000.00	\$0.00	\$0.00	\$0.00	\$150,000.00
A	8210-FIN-Y04-7000-2941-	Refacciones y accesorios menores de equipo de cómputo y tecnologías de la información G. Corriente	\$0.00	\$200,000.00	\$0.00	\$0.00	\$0.00	\$200,000.00
A	8210-FIN-Y04-7000-3111-	Energía eléctrica G. Corriente	\$0.00	\$400,000.00	\$0.00	\$0.00	\$0.00	\$400,000.00
A	8210-FIN-Y04-7000-3141-	Telefonía tradicional G. Corriente	\$0.00	\$350,000.00	\$0.00	\$0.00	\$0.00	\$350,000.00
A	8210-FIN-Y04-7000-3181-	Servicios postales y telegráficos G. Corriente	\$0.00	\$200,000.00	\$0.00	\$0.00	\$0.00	\$200,000.00
A	8210-FIN-Y04-7000-3221-	Arrendamiento de edificios G. Corriente	\$0.00	\$2,300,000.00	\$0.00	\$0.00	\$0.00	\$2,300,000.00
A	8210-FIN-Y04-7000-3261-	Arrendamiento de maquinaria, otros equipos y herramientas G. Corriente	\$0.00	\$275,000.00	\$0.00	\$0.00	\$0.00	\$275,000.00
A	8210-FIN-Y04-7000-3271-	Arrendamiento de activos intangibles G. Corriente	\$0.00	\$200,000.00	\$0.00	\$0.00	\$0.00	\$200,000.00
A	8210-FIN-Y04-7000-3311-	Servicios legales, de contabilidad, auditoría y relacionados G. Corriente	\$0.00	\$2,283,327.30	\$0.00	\$0.00	\$0.00	\$2,283,327.30
A	8210-FIN-Y04-7000-3331-	Servicios de consultoría administrativa, procesos, técnica y en tecnologías de la información G. Corriente	\$0.00	\$100,000.00	\$0.00	\$0.00	\$0.00	\$100,000.00
A	8210-FIN-Y04-7000-3341-	Servicios de capacitación G. Corriente	\$0.00	\$975,000.00	\$0.00	\$0.00	\$0.00	\$975,000.00
A	8210-FIN-Y04-7000-3351-	Servicios de investigación científica y desarrollo G. Corriente	\$0.00	\$300,000.00	\$0.00	\$0.00	\$0.00	\$300,000.00
A	8210-FIN-Y04-7000-3361-	Servicios de apoyo administrativo, fotocopiado e impresión G. Corriente	\$0.00	\$450,000.00	\$0.00	\$0.00	\$0.00	\$450,000.00
A	8210-FIN-Y04-7000-3381-	Servicios de vigilancia G. Corriente	\$0.00	\$550,000.00	\$0.00	\$0.00	\$0.00	\$550,000.00
A	8210-FIN-Y04-7000-3411-	Servicios financieros y bancarios G. Corriente	\$0.00	\$85,000.00	\$0.00	\$0.00	\$0.00	\$85,000.00
A	8210-FIN-Y04-7000-3451-	Seguro de bienes patrimoniales G. Corriente	\$0.00	\$250,000.00	\$0.00	\$0.00	\$0.00	\$250,000.00
A	8210-FIN-Y04-7000-3511-	Conservación y mantenimiento menor de inmuebles G. Corriente	\$0.00	\$3,700,000.00	\$0.00	\$0.00	\$0.00	\$3,700,000.00
A	8210-FIN-Y04-7000-3521-	Instalación, reparación y mantenimiento de mobiliario y equipo de administración, educacional y recreativo G. Corriente	\$0.00	\$230,000.00	\$0.00	\$0.00	\$0.00	\$230,000.00
A	8210-FIN-Y04-7000-3531-	Instalación, reparación y mantenimiento de equipo de cómputo y tecnologías de la información G. Corriente	\$0.00	\$100,000.00	\$0.00	\$0.00	\$0.00	\$100,000.00



INSTITUTO ELECTORAL DE COAHUILA COAHUILA DE ZARAGOZA

Balanza de Comprobación del 01/abr./2016 al 30/jun./2016
Cuentas de Mayor con saldo y/o movimientos. (De la cuenta: 1000 a la 9000)

Usu: fernando
Rep: rptBalanzaComprobacion

Fecha y hora de Impresión
12/jul./2016 12:34 p. m.

Nat.	Cuenta	Nombre de la cuenta	SALDO ANTERIOR		MOVIMIENTOS		SALDO ACTUAL	
			DEUDOR	ACREEDOR	DEUDOR	ACREEDOR	DEUDOR	ACREEDOR
A	8210-FIN-Y04-7000-3551-	Reparación y mantenimiento de equipo de transporte G. Corriente	\$0.00	\$320,000.00	\$0.00	\$0.00	\$0.00	\$320,000.00
A	8210-FIN-Y04-7000-3581-	Servicios de limpieza y manejo de desechos G. Corriente	\$0.00	\$340,000.00	\$0.00	\$0.00	\$0.00	\$340,000.00
A	8210-FIN-Y04-7000-3711-	Pasajes aéreos G. Corriente	\$0.00	\$175,000.00	\$0.00	\$0.00	\$0.00	\$175,000.00
A	8210-FIN-Y04-7000-3721-	Pasajes terrestres G. Corriente	\$0.00	\$40,000.00	\$0.00	\$0.00	\$0.00	\$40,000.00
A	8210-FIN-Y04-7000-3751-	Viaños en el país G. Corriente	\$0.00	\$325,000.00	\$0.00	\$0.00	\$0.00	\$325,000.00
A	8210-FIN-Y04-7000-3811-	Gastos de ceremonial G. Corriente	\$0.00	\$100,000.00	\$0.00	\$0.00	\$0.00	\$100,000.00
A	8210-FIN-Y04-7000-3831-	Congresos y convenciones G. Corriente	\$0.00	\$200,000.00	\$0.00	\$0.00	\$0.00	\$200,000.00
A	8210-FIN-Y04-7000-3921-	Impuestos y derechos G. Corriente	\$0.00	\$150,000.00	\$0.00	\$0.00	\$0.00	\$150,000.00
A	8210-FIN-Y04-7000-5111-	Muebles de oficina y estantería G. Capital	\$0.00	\$250,000.00	\$0.00	\$0.00	\$0.00	\$250,000.00
A	8210-FIN-Y04-7000-5151-	Equipo de cómputo y de tecnología de la información G. Capital	\$0.00	\$500,000.00	\$0.00	\$0.00	\$0.00	\$500,000.00
A	8210-FIN-Y04-7000-5191-	Otros mobiliarios y equipos de administración G. Capital	\$0.00	\$350,000.00	\$0.00	\$0.00	\$0.00	\$350,000.00
A	8210-FIN-Y04-7000-5411-	Vehículos y equipo terrestre G. Capital	\$0.00	\$1,350,000.00	\$0.00	\$0.00	\$0.00	\$1,350,000.00
A	8210-FIN-Y04-7000-5651-	Equipo de comunicación y telecomunicación G. Capital	\$0.00	\$100,000.00	\$0.00	\$0.00	\$0.00	\$100,000.00
A	8210-FIN-Y05-1400-1131-	Sueldos base al personal permanente G. Corriente	\$0.00	\$822,615.73	\$0.00	\$0.00	\$0.00	\$822,615.73
A	8210-FIN-Y05-1400-1131-	Primas de vacaciones, dominical y gratificación de fin de año G. Corriente	\$0.00	\$132,896.09	\$0.00	\$0.00	\$0.00	\$132,896.09
A	8210-FIN-Y05-1400-1321-	Corriente	\$0.00	\$59,923.48	\$0.00	\$0.00	\$0.00	\$59,923.48
A	8210-FIN-Y05-1400-1411-	Aportaciones de seguridad social G. Corriente	\$0.00	\$16,337.51	\$0.00	\$0.00	\$0.00	\$16,337.51
A	8210-FIN-Y05-1400-1421-	Aportaciones a fondos de vivienda G. Corriente	\$0.00	\$30,000.00	\$0.00	\$0.00	\$0.00	\$30,000.00
A	8210-FIN-Y05-1400-2121-	Materiales y útiles de impresión y reproducción G. Corriente	\$0.00	\$50,000.00	\$0.00	\$0.00	\$0.00	\$50,000.00
A	8210-FIN-Y05-1400-3751-	Viaños en el país G. Corriente	\$0.00	\$1,916,913.02	\$0.00	\$0.00	\$0.00	\$1,916,913.02
A	8210-FIN-Y06-1300-1131-	Sueldos base al personal permanente G. Corriente	\$0.00	\$301,639.04	\$0.00	\$0.00	\$0.00	\$301,639.04
A	8210-FIN-Y06-1300-1321-	Primas de vacaciones, dominical y gratificación de fin de año G. Corriente	\$0.00	\$94,361.83	\$0.00	\$0.00	\$0.00	\$94,361.83
A	8210-FIN-Y06-1300-1421-	Aportaciones a fondos de vivienda G. Corriente	\$0.00	\$41,357.50	\$0.00	\$0.00	\$0.00	\$41,357.50
A	8210-FIN-Y06-1300-2111-	Materiales, útiles y equipos menores de oficina G. Corriente	\$0.00	\$10,000.00	\$0.00	\$0.00	\$0.00	\$10,000.00
A	8210-FIN-Y06-1300-2121-	Materiales y útiles de impresión y reproducción G. Corriente	\$0.00	\$30,000.00	\$0.00	\$0.00	\$0.00	\$30,000.00
A	8210-FIN-Y06-1300-3341-	Servicios de capacitación G. Corriente	\$0.00	\$25,000.00	\$0.00	\$0.00	\$0.00	\$25,000.00
A	8210-FIN-Y06-1300-3711-	Pasajes aéreos G. Corriente	\$0.00	\$25,000.00	\$0.00	\$0.00	\$0.00	\$25,000.00
A	8210-FIN-Y06-1300-3721-	Pasajes terrestres G. Corriente	\$0.00	\$20,000.00	\$0.00	\$0.00	\$0.00	\$20,000.00
A	8210-FIN-Y06-1300-3751-	Viaños en el país G. Corriente	\$0.00	\$50,000.00	\$0.00	\$0.00	\$0.00	\$50,000.00
D	8220	PRESUPUESTO DE EGRESOS POR EJERCER	\$59,746,043.53	\$0.00	\$630,584.54	\$21,057,771.27	\$39,318,866.80	\$0.00
D	8220-FIN-Y02-6000-1131-	Sueldos base al personal permanente G. Corriente	\$988,925.24	\$0.00	\$0.00	\$433,019.34	\$555,905.90	\$0.00
D	8220-FIN-Y02-6000-1321-	Primas de vacaciones, dominical y gratificación de fin de año G. Corriente	\$171,694.36	\$0.00	\$0.00	\$91,287.56	\$80,406.80	\$0.00
D	8220-FIN-Y02-6000-1411-	Aportaciones de seguridad social G. Corriente	\$79,028.09	\$0.00	\$0.00	\$23,842.73	\$55,185.36	\$0.00
D	8220-FIN-Y02-6000-1421-	Aportaciones a fondos de vivienda G. Corriente	\$46,079.15	\$0.00	\$0.00	\$5,717.67	\$40,361.48	\$0.00
D	8220-FIN-Y02-6000-1431-	Aportaciones al sistema para el retiro G. Corriente	\$615.98	\$0.00	\$5,889.20	\$5,889.20	\$615.98	\$0.00
D	8220-FIN-Y02-6000-2111-	Materiales, útiles y equipos menores de oficina G. Corriente	\$10,000.00	\$0.00	\$0.00	\$3,737.60	\$6,262.40	\$0.00
D	8220-FIN-Y02-6000-2121-	Materiales y útiles de impresión y reproducción G. Corriente	\$30,000.00	\$0.00	\$0.00	\$22,048.92	\$7,951.08	\$0.00
D	8220-FIN-Y02-6000-3751-	Viaños en el país G. Corriente	\$50,000.00	\$0.00	\$0.00	\$0.00	\$50,000.00	\$0.00
D	8220-FIN-Y02-9010-4471-	Ayudas sociales a entidades de interés público G. Corriente	\$0.00	\$0.00	\$0.00	\$0.00	\$0.00	\$0.00
D	8220-FIN-Y02-9020-4471-	Ayudas sociales a entidades de interés público G. Corriente	\$0.00	\$0.00	\$0.00	\$0.00	\$0.00	\$0.00
D	8220-FIN-Y02-9030-4471-	Ayudas sociales a entidades de interés público G. Corriente	\$0.00	\$0.00	\$0.00	\$0.00	\$0.00	\$0.00
D	8220-FIN-Y02-9050-4471-	Ayudas sociales a entidades de interés público G. Corriente	\$0.00	\$0.00	\$0.00	\$0.00	\$0.00	\$0.00
D	8220-FIN-Y02-9060-4471-	Ayudas sociales a entidades de interés público G. Corriente	\$0.00	\$0.00	\$0.00	\$-2.28	\$0.00	\$0.00
D	8220-FIN-Y02-9080-4471-	Ayudas sociales a entidades de interés público G. Corriente	\$0.00	\$0.00	\$0.00	\$0.00	\$0.00	\$0.00
D	8220-FIN-Y02-9090-4471-	Ayudas sociales a entidades de interés público G. Corriente	\$0.00	\$0.00	\$0.00	\$0.00	\$0.00	\$0.00



INSTITUTO ELECTORAL DE COAHUILA

COAHUILA DE ZARAGOZA

Balanza de Comprobación del 01/abr./2016 al 30/jun./2016
Cuentas de Mayor con saldo y/o movimientos. (De la cuenta: 1000 a la 9000)

Usr: fernando
Rep: rptBalanzaComprobacion

Fecha y hora de Impresión | 12/jul./2016
12:34 p. m.

Nat.	Cuenta	Nombre de la cuenta	SALDO ANTERIOR		MOVIMIENTOS		SALDO ACTUAL	
			DEUDOR	ACREEDOR	DEUDOR	ACREEDOR	DEUDOR	ACREEDOR
D	8220-FIN-Y02-9100-4471-	Ayudas sociales a entidades de interés público G. Corriente	\$0.00	\$0.00	\$0.00	\$0.00	\$0.00	\$0.00
D	8220-FIN-Y02-9110-4471-	Ayudas sociales a entidades de interés público G. Corriente	\$0.00	\$0.00	\$0.00	\$0.00	\$0.00	\$0.00
D	8220-FIN-Y02-9130-4471-	Ayudas sociales a entidades de interés público G. Corriente	\$0.00	\$0.00	\$0.00	\$0.00	\$0.00	\$0.00
D	8220-FIN-Y02-9140-4471-	Ayudas sociales a entidades de interés público G. Corriente	\$0.00	\$0.00	\$0.00	\$0.00	\$0.00	\$0.00
D	8220-FIN-Y02-9150-4471-	Ayudas sociales a entidades de interés público G. Corriente	\$0.00	\$0.00	\$0.00	\$0.00	\$0.00	\$0.00
D	8220-FIN-Y04-1000-1131-	Ayudas base al personal permanente G. Corriente	\$6,518,712.73	\$0.00	\$0.00	\$2,830,105.02	\$5,688,607.71	\$0.00
D	8220-FIN-Y04-1000-1321-	Primas de vacaciones, dominical y gratificación de fin de año G. Corriente	\$1,511,879.17	\$0.00	\$0.00	\$657,393.38	\$854,485.79	\$0.00
D	8220-FIN-Y04-1000-1411-	Aportaciones de seguridad social G. Corriente	\$400,251.46	\$0.00	\$0.00	\$93,661.68	\$306,589.78	\$0.00
D	8220-FIN-Y04-1000-1421-	Aportaciones a fondos de vivienda G. Corriente	\$186,514.02	\$0.00	\$0.00	\$26,422.09	\$160,091.93	\$0.00
D	8220-FIN-Y04-1000-1431-	Aportaciones al sistema para el retiro G. Corriente	\$10,881.65	\$0.00	\$27,214.74	\$27,214.74	\$10,881.65	\$0.00
D	8220-FIN-Y04-1000-1441-	Aportaciones para seguros G. Corriente	\$954,609.41	\$0.00	\$0.00	\$0.00	\$954,609.41	\$0.00
D	8220-FIN-Y04-1000-2111-	Materiales, útiles y equipos menores de oficina G. Corriente	\$233,524.56	\$0.00	\$0.00	\$85,563.10	\$147,961.46	\$0.00
D	8220-FIN-Y04-1000-2121-	Materiales y útiles de impresión y reproducción G. Corriente	\$30,000.00	\$0.00	\$0.00	\$30,000.00	\$0.00	\$0.00
D	8220-FIN-Y04-1000-2151-	Material impreso e información digital G. Corriente	\$0.00	\$0.00	\$0.00	\$0.00	\$0.00	\$0.00
D	8220-FIN-Y04-1000-3151-	Productos alimenticios para personas G. Corriente	\$245,995.00	\$0.00	\$0.00	\$73,613.53	\$172,381.47	\$0.00
D	8220-FIN-Y04-1000-3711-	Telefonía celular G. Corriente	\$0.00	\$0.00	\$3,149.00	\$3,148.80	\$0.20	\$0.00
D	8220-FIN-Y04-1000-3721-	Pasajes aéreos G. Corriente	\$164,875.00	\$0.00	\$0.00	\$15,860.46	\$49,014.54	\$0.00
D	8220-FIN-Y04-1000-3751-	Pasajes terrestres G. Corriente	\$20,000.00	\$0.00	\$0.00	\$0.00	\$20,000.00	\$0.00
D	8220-FIN-Y04-1000-3831-	Váticos en el país G. Corriente	\$923,153.74	\$0.00	\$0.00	\$172,625.24	\$750,528.50	\$0.00
D	8220-FIN-Y04-1000-3831-	Congresos y convenciones G. Corriente	\$294,432.00	\$0.00	\$0.00	\$294,432.00	\$0.00	\$0.00
D	8220-FIN-Y04-1100-1131-	Sueldos base al personal permanente G. Corriente	\$3,069,430.08	\$0.00	\$0.00	\$982,841.28	\$2,086,588.80	\$0.00
D	8220-FIN-Y04-1100-1321-	Primas de vacaciones, dominical y gratificación de fin de año G. Corriente	\$521,647.14	\$0.00	\$0.00	\$246,610.17	\$275,036.97	\$0.00
D	8220-FIN-Y04-1100-1411-	Aportaciones de seguridad social G. Corriente	\$207,074.99	\$0.00	\$0.00	\$49,247.82	\$157,827.17	\$0.00
D	8220-FIN-Y04-1100-1421-	Aportaciones a fondos de vivienda G. Corriente	\$87,964.58	\$0.00	\$0.00	\$14,105.55	\$73,859.03	\$0.00
D	8220-FIN-Y04-1100-1431-	Aportaciones al sistema para el retiro G. Corriente	\$1,424.73	\$0.00	\$14,528.74	\$14,528.74	\$1,424.73	\$0.00
D	8220-FIN-Y04-1100-1441-	Aportaciones para seguros G. Corriente	\$159,101.57	\$0.00	\$0.00	\$0.00	\$159,101.57	\$0.00
D	8220-FIN-Y04-1100-2111-	Materiales, útiles y equipos menores de oficina G. Corriente	\$50,000.00	\$0.00	\$0.00	\$36,313.90	\$13,686.10	\$0.00
D	8220-FIN-Y04-1100-2121-	Materiales y útiles de impresión y reproducción G. Corriente	\$30,000.00	\$0.00	\$0.00	\$55,286.76	\$10,013.24	\$0.00
D	8220-FIN-Y04-1100-2211-	Productos alimenticios para personas G. Corriente	\$150,000.00	\$0.00	\$0.00	\$42,401.47	\$107,598.53	\$0.00
D	8220-FIN-Y04-1100-2711-	Vestuario y uniformes G. Corriente	\$21,308.48	\$0.00	\$0.00	\$0.00	\$21,308.48	\$0.00
D	8220-FIN-Y04-1100-3151-	Telefonía celular G. Corriente	\$0.00	\$0.00	\$680.00	\$674.00	\$6.00	\$0.00
D	8220-FIN-Y04-1100-3621-	Difusión por radio, televisión y otros medios de mensajes comerciales para promover la venta de bienes o servicios G. Corriente	\$0.00	\$0.00	\$83,550.00	\$0.00	\$83,550.00	\$0.00
D	8220-FIN-Y04-1100-3711-	Pasajes aéreos G. Corriente	\$175,000.00	\$0.00	\$0.00	\$22,580.00	\$152,420.00	\$0.00
D	8220-FIN-Y04-1100-3721-	Pasajes terrestres G. Corriente	\$20,000.00	\$0.00	\$0.00	\$1,624.00	\$18,376.00	\$0.00
D	8220-FIN-Y04-1100-3751-	Váticos en el país G. Corriente	\$493,032.72	\$0.00	\$0.00	\$86,528.08	\$406,504.64	\$0.00
D	8220-FIN-Y04-1100-3831-	Congresos y convenciones G. Corriente	\$271,348.00	\$0.00	\$0.00	\$285,483.88	-\$14,135.88	\$0.00
D	8220-FIN-Y04-1200-1131-	Sueldos base al personal permanente G. Corriente	\$2,989,284.52	\$0.00	\$0.00	\$529,235.43	\$2,460,049.09	\$0.00
D	8220-FIN-Y04-1200-1321-	Primas de vacaciones, dominical y gratificación de fin de año G. Corriente	\$472,301.37	\$0.00	\$0.00	\$87,270.33	\$385,031.04	\$0.00
D	8220-FIN-Y04-1200-1411-	Aportaciones de seguridad social G. Corriente	\$164,081.08	\$0.00	\$0.00	\$20,827.70	\$143,253.38	\$0.00
D	8220-FIN-Y04-1200-1421-	Aportaciones a fondos de vivienda G. Corriente	\$64,530.24	\$0.00	\$0.00	\$5,034.43	\$59,495.81	\$0.00
D	8220-FIN-Y04-1200-1431-	Aportaciones al sistema para el retiro G. Corriente	\$365.60	\$0.00	\$5,185.46	\$5,185.46	\$365.60	\$0.00



INSTITUTO ELECTORAL DE COAHUILA COAHUILA DE ZARAGOZA

Balanza de Comprobación del 01/abr./2016 al 30/jun./2016
Cuentas de Mayor con saldo y/o movimientos. (De la cuenta: 1000 a la 9000)

Usr: fernando
Rep: rptBalanzaComprobacion

Fecha y hora de Impresión | 12/jul./2016
12:34 p. m.

Nat.	Cuenta	Nombre de la cuenta	SALDO ANTERIOR		MOVIMIENTOS		SALDO ACTUAL	
			DEUDOR	ACREEDOR	DEUDOR	ACREEDOR	DEUDOR	ACREEDOR
D	8220-FIN-Y04-1200-2111-	Materiales, útiles y equipos menores de oficina G. Corriente	\$20,000.00	\$0.00	\$0.00	\$15,486.00	\$4,514.00	\$0.00
D	8220-FIN-Y04-1200-3151-	Telefonía celular G. Corriente	\$0.00	\$0.00	\$340.00	\$337.00	\$3.00	\$0.00
D	8220-FIN-Y04-1200-3361-	Servicios de apoyo administrativo, fotocopiado e impresión G. Corriente	\$700,000.00	\$0.00	\$0.00	\$100,000.00	\$600,000.00	\$0.00
D	8220-FIN-Y04-1200-3711-	Pasajes aéreos G. Corriente	\$100,000.00	\$0.00	\$0.00	\$41,985.00	\$58,015.00	\$0.00
D	8220-FIN-Y04-1200-3721-	Pasajes terrestres G. Corriente	\$20,000.00	\$0.00	\$0.00	\$0.00	\$20,000.00	\$0.00
D	8220-FIN-Y04-1200-3751-	Váticos en el país G. Corriente	\$98,184.38	\$0.00	\$0.00	\$41,281.76	\$56,902.62	\$0.00
D	8220-FIN-Y04-1200-3831-	Congresos y convenciones G. Corriente	\$200,000.00	\$0.00	\$0.00	\$10,413.50	\$189,586.50	\$0.00
D	8220-FIN-Y04-1300-3151-	Telefonía celular G. Corriente	\$0.00	\$0.00	\$340.00	\$337.00	\$3.00	\$0.00
D	8220-FIN-Y04-1500-1131-	Sueldos base al personal permanente G. Corriente	\$978,201.22	\$0.00	\$0.00	\$317,497.86	\$660,703.36	\$0.00
D	8220-FIN-Y04-1500-1321-	Primas de vacaciones, dominical y gratificación de fin de año G. Corriente	\$167,741.54	\$0.00	\$0.00	\$74,809.85	\$92,931.69	\$0.00
D	8220-FIN-Y04-1500-1411-	Aportaciones de seguridad social G. Corriente	\$78,038.23	\$0.00	\$0.00	\$19,100.23	\$58,938.00	\$0.00
D	8220-FIN-Y04-1500-1421-	Aportaciones a fondos de vivienda G. Corriente	\$42,688.52	\$0.00	\$0.00	\$5,115.00	\$37,573.52	\$0.00
D	8220-FIN-Y04-1500-1431-	Aportaciones al sistema para el retiro G. Corriente	\$547.14	\$0.00	\$5,268.45	\$5,268.45	\$547.14	\$0.00
D	8220-FIN-Y04-1500-2111-	Materiales, útiles y equipos menores de oficina G. Corriente	\$10,000.00	\$0.00	\$0.00	\$5,578.52	\$4,421.48	\$0.00
D	8220-FIN-Y04-1500-2121-	Materiales y útiles de impresión y reproducción G. Corriente	\$30,000.00	\$0.00	\$0.00	\$15,748.16	\$14,251.84	\$0.00
D	8220-FIN-Y04-1500-2461-	Material eléctrico y electrónico G. Capital	\$25,000.00	\$0.00	\$0.00	\$0.00	\$25,000.00	\$0.00
D	8220-FIN-Y04-1500-2941-	Refacciones y accesorios menores de equipo de cómputo y tecnologías de la información G. Corriente	\$25,000.00	\$0.00	\$0.00	\$5,627.00	\$19,373.00	\$0.00
D	8220-FIN-Y04-1500-3751-	Váticos en el país G. Corriente	\$48,740.00	\$0.00	\$0.00	\$27,639.11	\$21,100.89	\$0.00
D	8220-FIN-Y04-1600-1131-	Sueldos base al personal permanente G. Corriente	\$213,225.19	\$0.00	\$0.00	\$115,838.82	\$97,386.37	\$0.00
D	8220-FIN-Y04-1600-1321-	Primas de vacaciones, dominical y gratificación de fin de año G. Corriente	\$57,585.16	\$0.00	\$0.00	\$17,644.21	\$39,940.95	\$0.00
D	8220-FIN-Y04-1600-1411-	Aportaciones de seguridad social G. Corriente	\$5,837.20	\$0.00	\$2,355.70	\$8,192.74	\$0.16	\$0.00
D	8220-FIN-Y04-1600-1421-	Aportaciones a fondos de vivienda G. Corriente	\$13,772.64	\$0.00	\$0.00	\$2,301.68	\$11,470.96	\$0.00
D	8220-FIN-Y04-1600-1431-	Aportaciones al sistema para el retiro G. Corriente	\$0.00	\$0.00	\$2,370.73	\$2,370.73	\$0.00	\$0.00
D	8220-FIN-Y04-1600-2111-	Materiales, útiles y equipos menores de oficina G. Corriente	\$9,687.00	\$0.00	\$0.00	\$1,000.00	\$8,687.00	\$0.00
D	8220-FIN-Y04-1600-2121-	Materiales y útiles de impresión y reproducción G. Corriente	\$10,000.00	\$0.00	\$0.00	\$6,755.84	\$3,244.16	\$0.00
D	8220-FIN-Y04-1600-2141-	Materiales, útiles y equipos menores de tecnologías de la información y comunicaciones G. Corriente	\$3,421.02	\$0.00	\$0.00	\$2,298.18	\$1,122.84	\$0.00
D	8220-FIN-Y04-1600-2461-	Material eléctrico y electrónico G. Corriente	\$15,000.00	\$0.00	\$0.00	\$0.00	\$15,000.00	\$0.00
D	8220-FIN-Y04-1600-2941-	Refacciones y accesorios menores de equipo de cómputo y tecnologías de la información G. Corriente	\$13,682.20	\$0.00	\$0.00	\$0.00	\$13,682.20	\$0.00
D	8220-FIN-Y04-1700-1131-	Sueldos base al personal permanente G. Corriente	\$411,280.91	\$0.00	\$0.00	\$178,524.96	\$232,755.95	\$0.00
D	8220-FIN-Y04-1700-1321-	Primas de vacaciones, dominical y gratificación de fin de año G. Corriente	\$90,672.42	\$0.00	\$0.00	\$33,189.89	\$57,482.53	\$0.00
D	8220-FIN-Y04-1700-1411-	Aportaciones de seguridad social G. Corriente	\$24,531.67	\$0.00	\$0.00	\$12,753.72	\$11,777.95	\$0.00
D	8220-FIN-Y04-1700-1421-	Aportaciones a fondos de vivienda G. Corriente	\$5,531.50	\$0.00	\$0.00	\$3,416.61	\$2,114.89	\$0.00
D	8220-FIN-Y04-1700-1431-	Aportaciones al sistema para el retiro G. Corriente	\$119.26	\$0.00	\$3,519.10	\$3,519.10	\$119.26	\$0.00
D	8220-FIN-Y04-1700-2121-	Materiales y útiles de impresión y reproducción G. Corriente	\$30,000.00	\$0.00	\$0.00	\$22,483.44	\$7,516.56	\$0.00
D	8220-FIN-Y04-1800-1131-	Sueldos base al personal permanente G. Corriente	\$750,266.53	\$0.00	\$0.00	\$254,526.36	\$495,740.17	\$0.00
D	8220-FIN-Y04-1800-1321-	Primas de vacaciones, dominical y gratificación de fin de año G. Corriente	\$145,466.57	\$0.00	\$0.00	\$50,436.29	\$95,030.28	\$0.00
D	8220-FIN-Y04-1800-1411-	Aportaciones de seguridad social G. Corriente	\$62,743.53	\$0.00	\$0.00	\$18,064.73	\$44,678.80	\$0.00
D	8220-FIN-Y04-1800-1421-	Aportaciones a fondos de vivienda G. Corriente	\$17,953.01	\$0.00	\$0.00	\$4,582.69	\$13,370.32	\$0.00
D	8220-FIN-Y04-1800-1431-	Aportaciones al sistema para el retiro G. Corriente	\$243.99	\$0.00	\$4,720.16	\$4,720.16	\$243.99	\$0.00
D	8220-FIN-Y04-1800-2111-	Materiales, útiles y equipos menores de oficina G. Corriente	\$10,000.00	\$0.00	\$0.00	\$1,000.00	\$9,000.00	\$0.00
D	8220-FIN-Y04-1800-2121-	Materiales y útiles de impresión y reproducción G. Corriente	\$10,000.00	\$0.00	\$0.00	\$9,254.48	\$745.52	\$0.00



Usc: Fernando
Rep: rptBalanzaComprobacion

INSTITUTO ELECTORAL DE COAHUILA
COAHUILA DE ZARAGOZA
Balanza de Comprobación del 01/abr./2016 al 30/jun./2016
Cuentas de Mayor con saldo y/o movimientos. (De la cuenta: 1000 a la 9000)

Fecha y hora de Impresión | 12/Jul/2016 12:34 p. m.

Nat.	Cuenta	Nombre de la cuenta	SALDO ANTERIOR		MOVIMIENTOS		SALDO ACTUAL	
			DEUDOR	ACREEDOR	DEUDOR	ACREEDOR	DEUDOR	ACREEDOR
D	8220-FIN-Y04-1800-3611-	Difusión por radio, televisión y otros medios de mensajes sobre programas y actividades gubernamentales G. Corriente	\$448,980.00	\$0.00	\$0.00	\$373,585.13	\$75,394.87	\$0.00
D	8220-FIN-Y04-1800-3711-	Pasajes aéreos G. Corriente	\$25,000.00	\$0.00	\$0.00	\$0.00	\$25,000.00	\$0.00
D	8220-FIN-Y04-1800-3721-	Pasajes terrestres G. Corriente	\$20,000.00	\$0.00	\$0.00	\$0.00	\$20,000.00	\$0.00
D	8220-FIN-Y04-1800-3751-	Viajeros en el país G. Corriente	\$50,000.00	\$0.00	\$0.00	\$0.00	\$50,000.00	\$0.00
D	8220-FIN-Y04-2000-1131-	Sueldos base al personal permanente G. Corriente	\$385,584.19	\$0.00	\$0.00	\$270,659.61	\$114,924.58	\$0.00
D	8220-FIN-Y04-2000-1321-	Primas de vacaciones, dominical y gratificación de fin de año G. Corriente	\$78,716.49	\$0.00	\$0.00	\$35,927.34	\$42,789.15	\$0.00
D	8220-FIN-Y04-2000-1411-	Aportaciones de seguridad social G. Corriente	\$4,917.28	\$0.00	\$6,065.90	\$10,982.54	\$0.64	\$0.00
D	8220-FIN-Y04-2000-1421-	Aportaciones a fondos de vivienda G. Corriente	\$16,987.51	\$0.00	\$0.00	\$2,337.13	\$14,570.38	\$0.00
D	8220-FIN-Y04-2000-1431-	Aportaciones al sistema para el retiro G. Corriente	\$0.00	\$0.00	\$2,407.24	\$2,407.24	\$0.00	\$0.00
D	8220-FIN-Y04-2000-2111-	Materiales, útiles y equipos menores de oficina G. Corriente	\$10,000.00	\$0.00	\$0.00	\$1,000.00	\$9,000.00	\$0.00
D	8220-FIN-Y04-2000-3711-	Pasajes aéreos G. Corriente	\$25,000.00	\$0.00	\$0.00	\$0.00	\$25,000.00	\$0.00
D	8220-FIN-Y04-2000-3721-	Pasajes terrestres G. Corriente	\$20,000.00	\$0.00	\$0.00	\$0.00	\$20,000.00	\$0.00
D	8220-FIN-Y04-2000-3751-	Viajeros en el país G. Corriente	\$50,000.00	\$0.00	\$0.00	\$9,819.84	\$40,180.16	\$0.00
D	8220-FIN-Y04-3000-1131-	Sueldos base al personal permanente G. Corriente	\$400,567.39	\$0.00	\$0.00	\$178,578.90	\$221,988.49	\$0.00
D	8220-FIN-Y04-3000-1321-	Primas de vacaciones, dominical y gratificación de fin de año G. Corriente	\$90,672.42	\$0.00	\$0.00	\$33,198.78	\$57,473.64	\$0.00
D	8220-FIN-Y04-3000-1411-	Aportaciones de seguridad social G. Corriente	\$23,035.62	\$0.00	\$0.00	\$12,166.50	\$10,869.12	\$0.00
D	8220-FIN-Y04-3000-1421-	Aportaciones a fondos de vivienda G. Corriente	\$16,292.31	\$0.00	\$0.00	\$3,467.76	\$12,824.55	\$0.00
D	8220-FIN-Y04-3000-1431-	Aportaciones al sistema para el retiro G. Corriente	\$124.73	\$0.00	\$3,571.79	\$3,571.79	\$124.73	\$0.00
D	8220-FIN-Y04-3000-2121-	Materiales y útiles de impresión y reproducción G. Corriente	\$30,000.00	\$0.00	\$0.00	\$21,207.04	\$8,792.96	\$0.00
D	8220-FIN-Y04-4000-1131-	Sueldos base al personal permanente G. Corriente	\$1,179,012.11	\$0.00	\$0.00	\$366,241.49	\$812,770.62	\$0.00
D	8220-FIN-Y04-4000-1321-	Primas de vacaciones, dominical y gratificación de fin de año G. Corriente	\$192,691.75	\$0.00	\$0.00	\$54,262.52	\$138,429.23	\$0.00
D	8220-FIN-Y04-4000-1411-	Aportaciones de seguridad social G. Corriente	\$73,204.19	\$0.00	\$0.00	\$17,440.68	\$55,763.51	\$0.00
D	8220-FIN-Y04-4000-1421-	Aportaciones a fondos de vivienda G. Corriente	\$40,047.18	\$0.00	\$0.00	\$4,078.56	\$35,968.62	\$0.00
D	8220-FIN-Y04-4000-1431-	Aportaciones al sistema para el retiro G. Corriente	\$108.93	\$0.00	\$4,200.91	\$4,200.91	\$108.93	\$0.00
D	8220-FIN-Y04-4000-2111-	Materiales, útiles y equipos menores de oficina G. Corriente	\$10,000.00	\$0.00	\$0.00	\$1,000.00	\$9,000.00	\$0.00
D	8220-FIN-Y04-4000-2121-	Materiales y útiles de impresión y reproducción G. Corriente	\$30,000.00	\$0.00	\$0.00	\$13,599.84	\$16,400.16	\$0.00
D	8220-FIN-Y04-4000-3711-	Pasajes aéreos G. Corriente	\$25,000.00	\$0.00	\$0.00	\$0.00	\$25,000.00	\$0.00
D	8220-FIN-Y04-4000-3721-	Pasajes terrestres G. Corriente	\$20,000.00	\$0.00	\$0.00	\$0.00	\$20,000.00	\$0.00
D	8220-FIN-Y04-4000-3751-	Viajeros en el país G. Corriente	\$50,000.00	\$0.00	\$0.00	\$2,422.13	\$47,577.87	\$0.00
D	8220-FIN-Y04-5000-1131-	Sueldos base al personal permanente G. Corriente	\$1,310,689.78	\$0.00	\$0.00	\$434,359.12	\$876,330.66	\$0.00
D	8220-FIN-Y04-5000-1321-	Primas de vacaciones, dominical y gratificación de fin de año G. Corriente	\$239,684.38	\$0.00	\$0.00	\$65,197.92	\$174,486.46	\$0.00
D	8220-FIN-Y04-5000-1411-	Aportaciones de seguridad social G. Corriente	\$64,705.29	\$0.00	\$0.00	\$20,031.79	\$44,673.50	\$0.00
D	8220-FIN-Y04-5000-1421-	Aportaciones a fondos de vivienda G. Corriente	\$33,416.35	\$0.00	\$0.00	\$4,549.57	\$28,866.78	\$0.00
D	8220-FIN-Y04-5000-1431-	Aportaciones al sistema para el retiro G. Corriente	\$129.98	\$0.00	\$4,686.05	\$4,686.05	\$129.98	\$0.00
D	8220-FIN-Y04-5000-2111-	Materiales, útiles y equipos menores de oficina G. Corriente	\$10,000.00	\$0.00	\$0.00	\$1,000.00	\$9,000.00	\$0.00
D	8220-FIN-Y04-5000-2121-	Materiales y útiles de impresión y reproducción G. Corriente	\$30,000.00	\$0.00	\$0.00	\$13,480.80	\$16,509.20	\$0.00
D	8220-FIN-Y04-5000-3711-	Pasajes aéreos G. Corriente	\$25,000.00	\$0.00	\$0.00	\$25,000.00	\$0.00	\$0.00
D	8220-FIN-Y04-5000-3721-	Pasajes terrestres G. Corriente	\$20,000.00	\$0.00	\$0.00	\$2,320.00	\$17,680.00	\$0.00
D	8220-FIN-Y04-5000-3751-	Viajeros en el país G. Corriente	\$89,926.72	\$0.00	\$0.00	\$41,930.19	\$47,996.53	\$0.00
D	8220-FIN-Y04-5100-1131-	Sueldos base al personal permanente G. Corriente	\$678,799.75	\$0.00	\$0.00	\$327,609.13	\$351,190.62	\$0.00
D	8220-FIN-Y04-5100-1321-	Primas de vacaciones, dominical y gratificación de fin de año G. Corriente	\$136,576.04	\$0.00	\$0.00	\$60,679.79	\$75,896.25	\$0.00
D	8220-FIN-Y04-5100-1411-	Aportaciones de seguridad social G. Corriente	\$32,110.06	\$0.00	\$0.00	\$16,237.11	\$15,872.95	\$0.00
D	8220-FIN-Y04-5100-1421-	Aportaciones a fondos de vivienda G. Corriente	\$26,675.30	\$0.00	\$0.00	\$4,154.80	\$22,520.50	\$0.00



INSTITUTO ELECTORAL DE COAHUILA

COAHUILA DE ZARAGOZA

Balanza de Comprobación del 01/abr./2016 al 30/jun./2016

Cuentas de Mayor con saldo y/o movimientos. (De la cuenta: 1000 a la 9000)

Usu: Fernando
Rep: rptBalanzaComprobacion

Fecha y hora de Impresión 12/jul./2016 12:34 p. m.

Nat.	Cuenta	Nombre de la cuenta	SALDO ANTERIOR		MOVIMIENTOS		SALDO ACTUAL	
			DEUDOR	ACREEDOR	DEUDOR	ACREEDOR	DEUDOR	ACREEDOR
D	8220-FIN-Y04-5100-1431-	Aportaciones al sistema para el retiro G. Corriente	\$246.34	\$0.00	\$4,279.45	\$4,279.45	\$246.34	\$0.00
D	8220-FIN-Y04-7000-1131-	Sueldos base al personal permanente G. Corriente	\$3,679,635.80	\$0.00	\$0.00	\$1,260,299.83	\$2,419,335.97	\$0.00
D	8220-FIN-Y04-7000-1321-	Primas de vacaciones, dominical y gratificación de fin de año G. Corriente	\$659,698.67	\$0.00	\$0.00	\$294,547.23	\$365,151.44	\$0.00
D	8220-FIN-Y04-7000-1411-	Aportaciones de seguridad social G. Corriente	\$344,645.59	\$0.00	\$0.00	\$98,246.81	\$246,398.78	\$0.00
D	8220-FIN-Y04-7000-1421-	Aportaciones a fondos de vivienda G. Corriente	\$142,720.00	\$0.00	\$0.00	\$22,816.88	\$119,903.12	\$0.00
D	8220-FIN-Y04-7000-1431-	Aportaciones al sistema para el retiro G. Corriente	\$2,404.93	\$0.00	\$23,501.41	\$23,501.41	\$2,404.93	\$0.00
D	8220-FIN-Y04-7000-1521-	Indemnizaciones G. Corriente	\$0.00	\$0.00	\$0.00	\$0.00	\$0.00	\$0.00
D	8220-FIN-Y04-7000-1541-	Prestaciones contractuales G. Corriente	\$329,000.00	\$0.00	\$0.00	\$0.00	\$329,000.00	\$0.00
D	8220-FIN-Y04-7000-2111-	Materiales, útiles y equipos menores de oficina G. Corriente	\$235,494.59	\$0.00	\$0.00	\$184,940.26	\$50,554.33	\$0.00
D	8220-FIN-Y04-7000-2121-	Materiales y útiles de impresión y reproducción G. Corriente	\$30,000.00	\$0.00	\$0.00	\$30,000.00	\$0.00	\$0.00
D	8220-FIN-Y04-7000-2151-	Material impreso e información digital G. Corriente	\$0.00	\$0.00	\$83,520.00	\$83,520.00	\$0.00	\$0.00
D	8220-FIN-Y04-7000-2161-	Material de limpieza G. Corriente	\$222,111.54	\$0.00	\$0.00	\$70,679.43	\$151,432.11	\$0.00
D	8220-FIN-Y04-7000-2211-	Productos alimenticios para personas G. Corriente	\$443,305.58	\$0.00	\$0.00	\$172,853.42	\$270,452.16	\$0.00
D	8220-FIN-Y04-7000-2231-	Utensilios para el servicio de alimentación G. Corriente	\$83,500.30	\$0.00	\$0.00	\$5,013.92	\$78,486.38	\$0.00
D	8220-FIN-Y04-7000-2461-	Material eléctrico y electrónico G. Corriente	\$132,362.02	\$0.00	\$0.00	\$7,212.74	\$125,149.28	\$0.00
D	8220-FIN-Y04-7000-2481-	Materiales complementarios G. Corriente	\$399,671.00	\$0.00	\$0.00	\$164,323.34	\$235,347.66	\$0.00
D	8220-FIN-Y04-7000-2531-	Medicinas y productos farmacéuticos G. Corriente	\$9,670.05	\$0.00	\$0.00	\$0.00	\$9,670.05	\$0.00
D	8220-FIN-Y04-7000-2611-	Combustibles, lubricantes y aditivos G. Corriente	\$627,869.59	\$0.00	\$0.00	\$204,723.00	\$623,146.59	\$0.00
D	8220-FIN-Y04-7000-2711-	Vestuario y uniformes G. Corriente	\$0.00	\$0.00	\$0.00	\$0.00	\$0.00	\$0.00
D	8220-FIN-Y04-7000-2911-	Herramientas menores G. Corriente	\$189,288.29	\$0.00	\$0.00	\$9,022.80	\$180,265.49	\$0.00
D	8220-FIN-Y04-7000-2921-	Refacciones y accesorios menores de edificios G. Corriente	\$150,000.00	\$0.00	\$0.00	\$3,792.69	\$146,207.31	\$0.00
D	8220-FIN-Y04-7000-2941-	Refacciones y accesorios menores de equipo de cómputo y tecnologías de la información G. Corriente	\$200,000.00	\$0.00	\$0.00	\$62,068.59	\$137,931.41	\$0.00
D	8220-FIN-Y04-7000-3111-	Energía eléctrica G. Corriente	\$242,860.00	\$0.00	\$0.00	\$55,257.24	\$187,602.76	\$0.00
D	8220-FIN-Y04-7000-3121-	Gas G. Corriente	\$413.97	\$0.00	\$0.00	\$293.02	\$120.95	\$0.00
D	8220-FIN-Y04-7000-3131-	Agua G. Corriente	\$69,200.00	\$0.00	\$0.00	\$14,830.15	\$54,369.85	\$0.00
D	8220-FIN-Y04-7000-3141-	Telefonía tradicional G. Corriente	\$350,000.00	\$0.00	\$0.00	\$189,287.23	\$169,712.77	\$0.00
D	8220-FIN-Y04-7000-3151-	Telefonía celular G. Corriente	\$0.00	\$0.00	\$8,040.10	\$8,037.10	\$3.00	\$0.00
D	8220-FIN-Y04-7000-3171-	Servicios de acceso de Internet, redes y procesamiento de información G. Corriente	\$887.48	\$0.00	\$50,000.00	\$39,817.92	\$11,069.56	\$0.00
D	8220-FIN-Y04-7000-3181-	Servicios postales y telegráficos G. Corriente	\$200,000.00	\$0.00	\$0.00	\$72,442.96	\$127,557.14	\$0.00
D	8220-FIN-Y04-7000-3221-	Arrendamiento de edificios G. Corriente	\$1,843,606.89	\$0.00	\$0.00	\$436,041.91	\$1,405,564.98	\$0.00
D	8220-FIN-Y04-7000-3261-	Arrendamiento de maquinaria, otros equipos y herramientas G. Corriente	\$267,140.00	\$0.00	\$0.00	\$0.00	\$267,140.00	\$0.00
D	8220-FIN-Y04-7000-3271-	Arrendamiento de activos intangibles G. Corriente	\$200,000.00	\$0.00	\$0.00	\$109,933.53	\$90,066.47	\$0.00
D	8220-FIN-Y04-7000-3311-	Servicios legales, de contabilidad, auditoría y relacionados G. Corriente	\$2,085,670.44	\$0.00	\$0.00	\$691,358.26	\$1,194,312.18	\$0.00
D	8220-FIN-Y04-7000-3331-	Servicios de consultoría administrativa, procesos, técnica y en tecnologías de la información G. Corriente	\$100,000.00	\$0.00	\$100,000.00	\$129,394.75	\$70,605.25	\$0.00
D	8220-FIN-Y04-7000-3341-	Servicios de capacitación G. Corriente	\$948,376.00	\$0.00	\$0.00	\$140,818.00	\$807,558.00	\$0.00
D	8220-FIN-Y04-7000-3351-	Servicios de investigación científica y desarrollo G. Corriente	\$300,000.00	\$0.00	\$0.00	\$0.00	\$300,000.00	\$0.00
D	8220-FIN-Y04-7000-3361-	Servicios de apoyo administrativo, fotocopiado e impresión G. Corriente	\$408,028.45	\$0.00	\$0.00	\$289,390.87	\$118,637.58	\$0.00
D	8220-FIN-Y04-7000-3381-	Servicios de vigilancia G. Corriente	\$489,680.00	\$0.00	\$0.00	\$226,200.00	\$263,480.00	\$0.00
D	8220-FIN-Y04-7000-3391-	Servicios profesionales, científicos y técnicos integrales G. Corriente	\$3,690.00	\$0.00	\$0.00	\$2,552.00	\$1,048.00	\$0.00
D	8220-FIN-Y04-7000-3411-	Servicios financieros y bancarios G. Corriente	\$81,926.80	\$0.00	\$0.00	\$7,900.28	\$74,026.52	\$0.00
D	8220-FIN-Y04-7000-3451-	Seguro de bienes patrimoniales G. Corriente	\$121,096.40	\$0.00	\$0.00	\$0.00	\$121,096.40	\$0.00



INSTITUTO ELECTORAL DE COAHUILA

COAHUILA DE ZARAGOZA

Balanza de Comprobación del 01/abr./2016 al 30/jun./2016
Cuentas de Mayor con saldo y/o movimientos. (De la cuenta: 1000 a la 9000)

Usu: fernando
 Rep: rptBalanzaComprobacion

Fecha y hora de Impresión: 12/jun./2016 12:34 p. m.

Nat.	Cuenta	Nombre de la cuenta	SALDO ANTERIOR		MOVIMIENTOS		SALDO ACTUAL	
			DEUDOR	ACREEDOR	DEUDOR	ACREEDOR	DEUDOR	ACREEDOR
D	8220-FIN-Y04-7000-3471-	Fleas y maniobras G. Corriente	\$0.00	\$0.00	\$23,000.00	\$10,579.20	\$12,420.80	\$0.00
D	8220-FIN-Y04-7000-3511-	Conservación y mantenimiento menor de inmuebles G. Corriente	\$2,110,231.57	\$0.00	\$0.00	\$2,255,006.10	-\$144,774.53	\$0.00
D	8220-FIN-Y04-7000-3521-	Instalación, reparación y mantenimiento de mobiliario y equipo de administración, educacional y recreativo G. Corriente	\$112,822.44	\$0.00	\$0.00	\$19,786.12	\$93,036.32	\$0.00
D	8220-FIN-Y04-7000-3531-	Instalación, reparación y mantenimiento de equipo de cómputo y tecnologías de la información G. Corriente	\$100,000.00	\$0.00	\$0.00	\$6,960.00	\$93,040.00	\$0.00
D	8220-FIN-Y04-7000-3551-	Reparación y mantenimiento de equipo de transporte G. Corriente	\$241,436.66	\$0.00	\$0.00	\$169,850.49	\$71,586.19	\$0.00
D	8220-FIN-Y04-7000-3581-	Servicios de limpieza y manejo de desechos G. Corriente	\$285,248.00	\$0.00	\$0.00	\$136,170.98	\$149,077.02	\$0.00
D	8220-FIN-Y04-7000-3711-	Pasajes aéreos G. Corriente	\$155,461.00	\$0.00	\$0.00	\$20,235.00	\$135,226.00	\$0.00
D	8220-FIN-Y04-7000-3721-	Pasajes terrestres G. Corriente	\$30,484.80	\$0.00	\$0.00	\$12,006.00	\$18,478.80	\$0.00
D	8220-FIN-Y04-7000-3751-	Viajeros en el país G. Corriente	\$306,638.82	\$0.00	\$0.00	\$73,732.93	\$232,905.89	\$0.00
D	8220-FIN-Y04-7000-3791-	Otros servicios de traslado y hospedaje G. Corriente	\$9,515.20	\$0.00	\$0.00	\$0.00	\$9,515.20	\$0.00
D	8220-FIN-Y04-7000-3811-	Gastos de orden social y cultural G. Corriente	\$71,157.20	\$0.00	\$0.00	\$4,524.00	\$66,633.20	\$0.00
D	8220-FIN-Y04-7000-3821-	Gastos de orden social y cultural G. Corriente	\$21,297.20	\$0.00	\$0.00	\$6,282.39	\$15,014.81	\$0.00
D	8220-FIN-Y04-7000-3831-	Congresos y convenciones G. Corriente	\$200,000.00	\$0.00	\$0.00	\$146,057.69	\$53,942.31	\$0.00
D	8220-FIN-Y04-7000-3921-	Impuestos y derechos G. Corriente	\$150,000.00	\$0.00	\$0.00	\$0.00	\$150,000.00	\$0.00
D	8220-FIN-Y04-7000-3951-	Penas, multas, accesorios y actualizaciones G. Corriente	\$0.00	\$0.00	\$0.00	\$0.00	\$0.00	\$0.00
D	8220-FIN-Y04-7000-5111-	Muebles de oficina y estantería G. Capital	\$169,959.99	\$0.00	\$0.00	\$43,181.06	\$126,778.93	\$0.00
D	8220-FIN-Y04-7000-5111-	Equipo de cómputo y de tecnología de la información G. Capital	\$451,894.17	\$0.00	\$26,426.00	\$478,319.51	\$0.66	\$0.00
D	8220-FIN-Y04-7000-5191-	Otros mobiliarios y equipos de administración G. Capital	\$350,000.00	\$0.00	\$0.00	\$173,836.76	\$176,163.24	\$0.00
D	8220-FIN-Y04-7000-5211-	Equipos y aparatos audiovisuales G. Capital	\$0.01	\$0.00	\$89,887.33	\$89,887.33	\$0.01	\$0.00
D	8220-FIN-Y04-7000-5411-	Vehículos y equipo terrestre G. Capital	\$1,350,000.00	\$0.00	\$0.00	\$0.00	\$1,350,000.00	\$0.00
D	8220-FIN-Y04-7000-5651-	Equipo de comunicación y telecomunicación G. Capital	\$69,901.02	\$0.00	\$0.00	\$0.00	\$69,901.02	\$0.00
D	8220-FIN-Y04-7000-5911-	Software G. Capital	\$0.00	\$0.00	\$0.00	\$0.00	\$0.00	\$0.00
D	8220-FIN-Y05-1400-1131-	Sueldos base al personal permanente G. Corriente	\$784,002.79	\$0.00	\$0.00	\$154,666.42	\$629,336.37	\$0.00
D	8220-FIN-Y05-1400-1321-	Primas de vacaciones, dominical y gratificación de fin de año G. Corriente	\$132,896.09	\$0.00	\$0.00	\$22,183.84	\$110,712.25	\$0.00
D	8220-FIN-Y05-1400-1411-	Aportaciones de seguridad social G. Corriente	\$59,923.48	\$0.00	\$0.00	\$10,105.18	\$49,818.30	\$0.00
D	8220-FIN-Y05-1400-1421-	Aportaciones a fondos de vivienda G. Corriente	\$16,337.51	\$0.00	\$0.00	\$2,561.06	\$13,776.45	\$0.00
D	8220-FIN-Y05-1400-1431-	Aportaciones al sistema para el retiro G. Corriente	\$0.00	\$0.00	\$2,637.89	\$2,637.89	\$0.00	\$0.00
D	8220-FIN-Y05-1400-2121-	Materiales y útiles de impresión y reproducción G. Corriente	\$30,000.00	\$0.00	\$0.00	\$18,015.96	\$11,984.04	\$0.00
D	8220-FIN-Y05-1400-3751-	Viajeros en el país G. Corriente	\$50,000.00	\$0.00	\$0.00	\$11,166.49	\$38,833.51	\$0.00
D	8220-FIN-Y06-1300-1131-	Sueldos base al personal permanente G. Corriente	\$1,825,151.04	\$0.00	\$0.00	\$387,849.84	\$1,437,301.20	\$0.00
D	8220-FIN-Y06-1300-1321-	Primas de vacaciones, dominical y gratificación de fin de año G. Corriente	\$301,639.04	\$0.00	\$0.00	\$55,756.84	\$245,882.20	\$0.00
D	8220-FIN-Y06-1300-1411-	Aportaciones de seguridad social G. Corriente	\$92,557.65	\$0.00	\$0.00	\$16,328.89	\$76,228.76	\$0.00
D	8220-FIN-Y06-1300-1421-	Aportaciones a fondos de vivienda G. Corriente	\$40,803.14	\$0.00	\$0.00	\$3,843.88	\$36,959.26	\$0.00
D	8220-FIN-Y06-1300-1431-	Aportaciones al sistema para el retiro G. Corriente	\$124.73	\$0.00	\$3,959.19	\$3,959.19	\$124.73	\$0.00
D	8220-FIN-Y06-1300-2111-	Materiales, útiles y equipos menores de oficina G. Corriente	\$10,000.00	\$0.00	\$0.00	\$2,157.68	\$7,842.32	\$0.00
D	8220-FIN-Y06-1300-2121-	Materiales y útiles de impresión y reproducción G. Corriente	\$30,000.00	\$0.00	\$0.00	\$24,001.56	\$5,998.44	\$0.00
D	8220-FIN-Y06-1300-3341-	Servicios de capacitación G. Corriente	\$25,000.00	\$0.00	\$0.00	\$5,800.00	\$19,200.00	\$0.00
D	8220-FIN-Y06-1300-3711-	Pasajes aéreos G. Corriente	\$19,636.00	\$0.00	\$0.00	\$0.00	\$19,636.00	\$0.00
D	8220-FIN-Y06-1300-3721-	Pasajes terrestres G. Corriente	\$20,000.00	\$0.00	\$0.00	\$0.00	\$20,000.00	\$0.00
D	8220-FIN-Y06-1300-3751-	Viajeros en el país G. Corriente	\$50,000.00	\$0.00	\$0.00	\$18,053.22	\$31,946.78	\$0.00
A	8230	MODIFICACIONES AL PRESUPUESTO DE EGRESOS APROBADO	\$0.00	\$0.00	\$630,594.54	\$630,594.54	\$0.00	\$0.00
A	8230-FIN-Y02-6000-1411-	Aportaciones de seguridad social G. Corriente	\$0.00	-\$3,435.81	\$5,889.20	\$0.00	\$0.00	-\$9,325.01
A	8230-FIN-Y02-6000-1431-	Aportaciones al sistema para el retiro G. Corriente	\$0.00	\$3,435.81	\$0.00	\$5,889.20	\$0.00	\$9,325.01



INSTITUTO ELECTORAL DE COAHUILA
COAHUILA DE ZARAGOZA

Balanza de Comprobación del 01/abr./2016 al 30/jun./2016
Cuentas de Mayor con saldo y/o movimientos. (De la cuenta: 1000 a la 9000)

Ulr: fernando
Rep: rptBalanzaComprobacion

Fecha y hora de Impresión | 12/jul/2016
12:34 p. m.

Net	Cuenta	Nombre de la cuenta	SALDO ANTERIOR		MOVIMIENTOS		SALDO ACTUAL	
			DEUDOR	ACREEDOR	DEUDOR	ACREEDOR	DEUDOR	ACREEDOR
A	8230-FIN-Y02-6000-2121-	Materiales y útiles de impresión y reproducción G. Corriente	\$0.00	\$0.00	\$10,000.00	\$0.00	\$0.00	-\$10,000.00
A	8230-FIN-Y04-1000-1411-	Aportaciones de seguridad social G. Corriente	\$0.00	-\$10,881.65	\$27,214.74	\$0.00	\$0.00	-\$8,096.39
A	8230-FIN-Y04-1000-1431-	Aportaciones al sistema para el retiro G. Corriente	\$0.00	\$10,881.65	\$0.00	\$27,214.74	\$0.00	\$38,096.39
A	8230-FIN-Y04-1000-2111-	Materiales y útiles y equipos menores de oficina G. Corriente	\$0.00	-\$2,514.88	\$0.00	\$0.00	\$0.00	-\$2,514.88
A	8230-FIN-Y04-1000-2121-	Materiales y útiles de impresión y reproducción G. Corriente	\$0.00	\$0.00	\$3,173.84	\$0.00	\$0.00	-\$3,173.84
A	8230-FIN-Y04-1000-2151-	Materiales impresos e información digital G. Corriente	\$0.00	\$2,514.88	\$0.00	\$0.00	\$0.00	\$2,514.88
A	8230-FIN-Y04-1000-3151-	Telefonia celular G. Corriente	\$0.00	\$0.00	\$0.00	\$3,149.00	\$0.00	\$3,149.00
A	8230-FIN-Y04-1100-1411-	Aportaciones de seguridad social G. Corriente	\$0.00	-\$7,946.85	\$14,528.74	\$0.00	\$0.00	-\$22,475.59
A	8230-FIN-Y04-1100-1431-	Aportaciones al sistema para el retiro G. Corriente	\$0.00	\$7,946.85	\$0.00	\$14,528.74	\$0.00	\$22,475.59
A	8230-FIN-Y04-1100-2121-	Materiales y útiles de impresión y reproducción G. Corriente	\$0.00	\$0.00	\$0.00	\$35,300.00	\$0.00	-\$35,300.00
A	8230-FIN-Y04-1100-2711-	Vestuario y uniformes G. Corriente	\$0.00	-\$48,720.00	\$0.00	\$0.00	\$0.00	-\$48,720.00
A	8230-FIN-Y04-1100-3151-	Telefonia celular G. Corriente	\$0.00	\$0.00	\$0.00	\$680.00	\$0.00	\$680.00
A	8230-FIN-Y04-1100-3611-	Difusión por radio, televisión y otros medios de mensajes sobre programas y actividades gubernamentales G. Corriente	\$0.00	\$0.00	\$0.00	\$83,550.00	\$0.00	-\$83,550.00
A	8230-FIN-Y04-1100-3621-	Difusión por radio, televisión y otros medios de mensajes comerciales para promover la venta de bienes o servicios G. Corriente	\$0.00	\$134,908.00	\$0.00	\$0.00	\$0.00	\$134,908.00
A	8230-FIN-Y04-1200-1411-	Aportaciones de seguridad social G. Corriente	\$0.00	-\$2,039.25	\$5,185.46	\$0.00	\$0.00	-\$7,224.71
A	8230-FIN-Y04-1200-1431-	Aportaciones al sistema para el retiro G. Corriente	\$0.00	\$2,039.25	\$0.00	\$5,185.46	\$0.00	\$7,224.71
A	8230-FIN-Y04-1200-3151-	Telefonia celular G. Corriente	\$0.00	\$0.00	\$0.00	\$340.00	\$0.00	\$340.00
A	8230-FIN-Y04-1200-3361-	Servicios de apoyo administrativo, fotocopiado e impresión G. Corriente	\$0.00	\$0.00	\$100,000.00	\$0.00	\$0.00	-\$100,000.00
A	8230-FIN-Y04-1300-3151-	Telefonia celular G. Corriente	\$0.00	\$0.00	\$0.00	\$340.00	\$0.00	\$340.00
A	8230-FIN-Y04-1500-1411-	Aportaciones de seguridad social G. Corriente	\$0.00	-\$3,051.82	\$5,268.45	\$0.00	\$0.00	-\$8,320.27
A	8230-FIN-Y04-1500-1431-	Aportaciones al sistema para el retiro G. Corriente	\$0.00	\$3,051.82	\$0.00	\$5,268.45	\$0.00	\$8,320.27
A	8230-FIN-Y04-1600-1411-	Aportaciones de seguridad social G. Corriente	\$0.00	\$0.00	\$2,370.73	\$2,355.70	\$0.00	-\$15.03
A	8230-FIN-Y04-1600-1431-	Aportaciones al sistema para el retiro G. Corriente	\$0.00	\$0.00	\$0.00	\$2,370.73	\$0.00	\$2,370.73
A	8230-FIN-Y04-1600-2141-	Materiales, útiles y equipos menores de tecnologías de la información y comunicaciones G. Corriente	\$0.00	\$15,000.00	\$0.00	\$0.00	\$0.00	-\$15,000.00
A	8230-FIN-Y04-1600-2461-	Material eléctrico y electrónico G. Corriente	\$0.00	-\$10,000.00	\$0.00	\$0.00	\$0.00	-\$10,000.00
A	8230-FIN-Y04-1600-2941-	Refacciones y accesorios menores de equipo de cómputo y tecnologías de la información G. Corriente	\$0.00	-\$5,000.00	\$0.00	\$0.00	\$0.00	-\$5,000.00
A	8230-FIN-Y04-1700-1411-	Aportaciones de seguridad social G. Corriente	\$0.00	-\$665.21	\$3,519.10	\$0.00	\$0.00	-\$4,184.31
A	8230-FIN-Y04-1700-1431-	Aportaciones al sistema para el retiro G. Corriente	\$0.00	\$665.21	\$0.00	\$3,519.10	\$0.00	\$4,184.31
A	8230-FIN-Y04-1700-2121-	Materiales y útiles de impresión y reproducción G. Corriente	\$0.00	\$0.00	\$10,453.08	\$0.00	\$0.00	-\$10,453.08
A	8230-FIN-Y04-1800-1411-	Aportaciones de seguridad social G. Corriente	\$0.00	-\$1,360.94	\$4,720.16	\$0.00	\$0.00	-\$6,081.10
A	8230-FIN-Y04-1800-1431-	Aportaciones al sistema para el retiro G. Corriente	\$0.00	\$1,360.94	\$0.00	\$4,720.16	\$0.00	\$6,081.10
A	8230-FIN-Y04-1800-3611-	Difusión por radio, televisión y otros medios de mensajes sobre programas y actividades gubernamentales G. Corriente	\$0.00	-\$134,908.00	\$83,550.00	\$0.00	\$0.00	-\$218,458.00
A	8230-FIN-Y04-2000-1411-	Aportaciones de seguridad social G. Corriente	\$0.00	\$0.00	\$2,407.24	\$6,065.90	\$0.00	\$3,658.66
A	8230-FIN-Y04-2000-1431-	Aportaciones al sistema para el retiro G. Corriente	\$0.00	\$0.00	\$0.00	\$2,407.24	\$0.00	\$2,407.24
A	8230-FIN-Y04-3000-1411-	Aportaciones de seguridad social G. Corriente	\$0.00	-\$695.73	\$3,571.79	\$0.00	\$0.00	-\$4,267.52
A	8230-FIN-Y04-3000-1431-	Aportaciones al sistema para el retiro G. Corriente	\$0.00	\$695.73	\$0.00	\$3,571.79	\$0.00	\$4,267.52
A	8230-FIN-Y04-3000-2121-	Materiales y útiles de impresión y reproducción G. Corriente	\$0.00	\$0.00	\$10,600.00	\$0.00	\$0.00	-\$10,600.00
A	8230-FIN-Y04-4000-1411-	Aportaciones de seguridad social G. Corriente	\$0.00	-\$607.58	\$4,200.91	\$0.00	\$0.00	-\$4,808.49
A	8230-FIN-Y04-4000-1431-	Aportaciones al sistema para el retiro G. Corriente	\$0.00	\$607.58	\$0.00	\$4,200.91	\$0.00	\$4,808.49
A	8230-FIN-Y04-5000-1411-	Aportaciones de seguridad social G. Corriente	\$0.00	-\$725.02	\$4,686.05	\$0.00	\$0.00	-\$5,411.07
A	8230-FIN-Y04-5000-1431-	Aportaciones al sistema para el retiro G. Corriente	\$0.00	\$725.02	\$0.00	\$4,686.05	\$0.00	\$5,411.07
A	8230-FIN-Y04-5100-1411-	Aportaciones de seguridad social G. Corriente	\$0.00	-\$1,374.04	\$4,279.45	\$0.00	\$0.00	-\$5,653.49



Ufr: fernando
Rep: rptBalanzaComprobacion

INSTITUTO ELECTORAL DE COAHUILA COAHUILA DE ZARAGOZA

Balanza de Comprobación del 01/abr./2016 al 30/jun./2016

Cuentas de Mayor con saldo y/o movimientos. (De la cuenta: 1000 a la 9000)

Fecha y hora de Impresión | 12/jul/2016 12:34 p. m.

Net	Cuenta	Nombre de la cuenta	SALDO ANTERIOR		MOVIMIENTOS		SALDO ACTUAL	
			DEUDOR	ACREEDOR	DEUDOR	ACREEDOR	DEUDOR	ACREEDOR
A	8230-FIN-Y04-5100-1431-	Aportaciones al sistema para el retiro G. Corriente	\$0.00	\$1,374.04	\$0.00	\$4,279.45	\$0.00	\$5,653.49
A	8230-FIN-Y04-7000-1411-	Aportaciones de seguridad social G. Corriente	\$0.00	-\$13,414.23	\$31,923.01	\$0.00	\$0.00	-\$45,337.24
A	8230-FIN-Y04-7000-1431-	Aportaciones al sistema para el retiro G. Corriente	\$0.00	\$13,414.23	\$0.00	\$23,501.41	\$0.00	\$36,915.64
A	8230-FIN-Y04-7000-2121-	Materiales y útiles de impresión y reproducción G. Corriente	\$0.00	\$0.00	\$1,073.08	\$0.00	\$0.00	-\$1,073.08
A	8230-FIN-Y04-7000-2151-	Material impreso e información digital G. Corriente	\$0.00	\$14,853.00	\$0.00	\$83,520.00	\$0.00	\$98,373.00
A	8230-FIN-Y04-7000-2161-	Material de limpieza G. Corriente	\$0.00	-\$14,853.00	\$0.00	\$0.00	\$0.00	-\$14,853.00
A	8230-FIN-Y04-7000-2611-	Combustibles, lubricantes y aditivos G. Corriente	\$0.00	\$0.00	\$83,520.00	\$0.00	\$0.00	-\$83,520.00
A	8230-FIN-Y04-7000-2711-	Vestuario y uniformes G. Corriente	\$0.00	\$48,720.00	\$0.00	\$0.00	\$0.00	\$48,720.00
A	8230-FIN-Y04-7000-3111-	Energía eléctrica G. Corriente	\$0.00	-\$76,000.00	\$0.00	\$0.00	\$0.00	-\$76,000.00
A	8230-FIN-Y04-7000-3121-	Gas G. Corriente	\$0.00	\$1,000.00	\$0.00	\$0.00	\$0.00	\$1,000.00
A	8230-FIN-Y04-7000-3131-	Agua G. Corriente	\$0.00	\$75,000.00	\$0.00	\$0.00	\$0.00	\$75,000.00
A	8230-FIN-Y04-7000-3141-	Telefonía tradicional G. Corriente	\$0.00	\$0.00	\$12,549.10	\$0.00	\$0.00	-\$12,549.10
A	8230-FIN-Y04-7000-3151-	Telefonía celular G. Corriente	\$0.00	\$0.00	\$0.00	\$8,040.10	\$0.00	\$8,040.10
A	8230-FIN-Y04-7000-3171-	Servicios de acceso de Internet, redes y procesamiento de información G. Corriente	\$0.00	\$30,000.00	\$0.00	\$50,000.00	\$0.00	\$80,000.00
A	8230-FIN-Y04-7000-3181-	Servicios postales y telegráficos G. Corriente	\$0.00	\$0.00	\$50,000.00	\$0.00	\$0.00	-\$50,000.00
A	8230-FIN-Y04-7000-3331-	Servicios de consultoría administrativa, procesos, técnica y en tecnologías de la información G. Corriente	\$0.00	\$0.00	\$0.00	\$100,000.00	\$0.00	\$100,000.00
A	8230-FIN-Y04-7000-3361-	Servicios de apoyo administrativo, fotocopiado e impresión G. Corriente	\$0.00	-\$5,000.00	\$0.00	\$0.00	\$0.00	-\$5,000.00
A	8230-FIN-Y04-7000-3391-	Servicios profesionales, científicos y técnicos integrales G. Corriente	\$0.00	\$5,000.00	\$0.00	\$0.00	\$0.00	\$5,000.00
A	8230-FIN-Y04-7000-3471-	Fletes y maniobras G. Corriente	\$0.00	\$112,102.40	\$0.00	\$23,000.00	\$0.00	\$135,102.40
A	8230-FIN-Y04-7000-3511-	Conservación y mantenimiento menor de inmuebles G. Corriente	\$0.00	-\$159,731.95	\$23,000.00	\$0.00	\$0.00	-\$182,731.95
A	8230-FIN-Y04-7000-3721-	Pasajes terrestres G. Corriente	\$0.00	-\$9,515.20	\$0.00	\$0.00	\$0.00	-\$9,515.20
A	8230-FIN-Y04-7000-3791-	Otros servicios de traslado y hospedaje G. Corriente	\$0.00	\$9,515.20	\$0.00	\$0.00	\$0.00	\$9,515.20
A	8230-FIN-Y04-7000-3811-	Gastos de orden social y cultural G. Corriente	\$0.00	-\$24,000.00	\$0.00	\$0.00	\$0.00	-\$24,000.00
A	8230-FIN-Y04-7000-3951-	Gastos de orden social y cultural G. Corriente	\$0.00	\$24,000.00	\$0.00	\$0.00	\$0.00	\$24,000.00
A	8230-FIN-Y04-7000-5151-	Penas, multas, accesos y actualizaciones G. Corriente	\$0.00	\$17,629.55	\$0.00	\$0.00	\$0.00	\$17,629.55
A	8230-FIN-Y04-7000-5191-	Equipo de cómputo y de tecnología de la información G. Capital	\$0.00	-\$30,132.11	\$0.00	\$26,426.00	\$0.00	-\$3,706.11
A	8230-FIN-Y04-7000-5211-	Otros mobiliarios y equipos de administración G. Capital	\$0.00	\$14,820.11	\$116,313.33	\$0.00	\$0.00	-\$116,313.33
A	8230-FIN-Y04-7000-5911-	Equipos y aparatos audiovisuales G. Capital	\$0.00	\$15,312.00	\$0.00	\$89,887.33	\$0.00	\$105,199.33
A	8230-FIN-Y05-1400-1411-	Software G. Capital	\$0.00	\$0.00	\$0.00	\$0.00	\$0.00	\$0.00
A	8230-FIN-Y05-1400-1431-	Aportaciones de seguridad social G. Corriente	\$0.00	\$0.00	\$2,637.89	\$0.00	\$0.00	-\$2,637.89
A	8230-FIN-Y05-1400-1411-	Aportaciones al sistema para el retiro G. Corriente	\$0.00	\$0.00	\$0.00	\$2,637.89	\$0.00	\$2,637.89
A	8230-FIN-Y06-1300-1411-	Aportaciones de seguridad social G. Corriente	\$0.00	-\$695.73	\$3,959.19	\$0.00	\$0.00	-\$4,654.92
A	8230-FIN-Y06-1300-1431-	Aportaciones al sistema para el retiro G. Corriente	\$0.00	\$695.73	\$0.00	\$0.00	\$0.00	\$695.73
A	8240-FIN-Y02-6000-1131-	PREPUESTO DE EGRESOS COMPROMETIDO	\$80,917,420.76	\$0.00	\$20,427,176.73	\$43,702,668.73	\$57,641,928.76	\$0.00
D	8240-FIN-Y02-6000-1321-	Sueldos base al personal permanente G. Corriente	\$0.00	\$0.00	\$433,019.34	\$378,916.10	\$54,103.24	\$0.00
D	8240-FIN-Y02-6000-1321-	Primas de vacaciones, dominical y gratificación de fin de año G. Corriente	\$0.00	\$0.00	\$91,287.56	\$91,287.56	\$0.00	\$0.00
D	8240-FIN-Y02-6000-1411-	Aportaciones de seguridad social G. Corriente	\$0.00	\$0.00	\$17,953.53	\$17,953.53	\$0.00	\$0.00
D	8240-FIN-Y02-6000-1421-	Aportaciones a fondos de vivienda G. Corriente	\$0.00	\$0.00	\$5,717.67	\$5,717.67	\$0.00	\$0.00
D	8240-FIN-Y02-6000-1431-	Aportaciones al sistema para el retiro G. Corriente	\$0.00	\$0.00	\$5,889.20	\$5,889.20	\$0.00	\$0.00
D	8240-FIN-Y02-6000-2111-	Materiales, útiles y equipos menores de oficina G. Corriente	\$0.00	\$0.00	\$3,737.60	\$3,737.60	\$0.00	\$0.00
D	8240-FIN-Y02-6000-2121-	Materiales y útiles de impresión y reproducción G. Corriente	\$0.00	\$0.00	\$12,048.92	\$12,048.92	\$0.00	\$0.00
D	8240-FIN-Y02-9010-4471-	Ayudas sociales a entidades de interés público G. Corriente	\$17,033,074.81	\$0.00	\$0.00	\$4,145,560.76	\$12,887,514.05	\$0.00
D	8240-FIN-Y02-9020-4471-	Ayudas sociales a entidades de interés público G. Corriente	\$24,337,345.79	\$0.00	\$0.00	\$6,048,473.88	\$18,288,871.91	\$0.00



INSTITUTO ELECTORAL DE COAHUILA

COAHUILA DE ZARAGOZA

Balanza de Comprobación del 01/abr./2016 al 30/jun./2016

Cuentas de Mayor con saldo y/o movimientos. (De la cuenta: 1000 a la 9000)

Usr: fernando
Rep: rptBalanzaComprobacion

Fecha y | 12/jul./2016
hora de Impresión | 12:34 p. m.

Nat.	Cuenta	Nombre de la cuenta	SALDO ANTERIOR		MOVIMIENTOS		SALDO ACTUAL	
			DEUDOR	ACREEDOR	DEUDOR	ACREEDOR	DEUDOR	ACREEDOR
D	8240-FIN-Y02-9030-4471-	Ayudas sociales a entidades de interés público G. Corriente	\$1,421,897.50	\$0.00	\$0.00	\$1,400,531.90	\$21,365.60	\$0.00
D	8240-FIN-Y02-9050-4471-	Ayudas sociales a entidades de interés público G. Corriente	\$6,244,546.60	\$0.00	\$2.28	\$1,532,101.32	\$4,712,443.00	\$0.00
D	8240-FIN-Y02-9060-4471-	Ayudas sociales a entidades de interés público G. Corriente	\$6,856,931.19	\$0.00	\$0.00	\$1,494,465.62	\$5,362,465.57	\$0.00
D	8240-FIN-Y02-9080-4471-	Ayudas sociales a entidades de interés público G. Corriente	\$5,780,551.38	\$0.00	\$0.00	\$1,214,046.48	\$4,566,504.90	\$0.00
D	8240-FIN-Y02-9090-4471-	Ayudas sociales a entidades de interés público G. Corriente	\$5,653,435.44	\$0.00	\$0.00	\$1,180,930.16	\$4,472,505.28	\$0.00
D	8240-FIN-Y02-9100-4471-	Ayudas sociales a entidades de interés público G. Corriente	\$6,464,292.97	\$0.00	\$0.00	\$1,392,175.25	\$5,072,117.72	\$0.00
D	8240-FIN-Y02-9110-4471-	Ayudas sociales a entidades de interés público G. Corriente	\$1,437,755.08	\$0.00	\$0.00	\$1,234,013.42	\$203,741.66	\$0.00
D	8240-FIN-Y02-9120-4471-	Ayudas sociales a entidades de interés público G. Corriente	\$1,421,897.50	\$0.00	\$0.00	\$1,404,743.40	\$17,154.10	\$0.00
D	8240-FIN-Y02-9130-4471-	Ayudas sociales a entidades de interés público G. Corriente	\$1,421,897.50	\$0.00	\$0.00	\$1,280,515.87	\$141,381.63	\$0.00
D	8240-FIN-Y02-9140-4471-	Ayudas sociales a entidades de interés público G. Corriente	\$1,421,897.50	\$0.00	\$0.00	\$473,965.83	\$947,931.67	\$0.00
D	8240-FIN-Y02-9150-4471-	Ayudas sociales a entidades de interés público G. Corriente	\$1,421,897.50	\$0.00	\$0.00	\$473,965.83	\$947,931.67	\$0.00
D	8240-FIN-Y04-1000-1131-	Sueldos base al personal permanente G. Corriente	\$0.00	\$0.00	\$0.00	\$2,349,742.68	\$480,362.34	\$0.00
D	8240-FIN-Y04-1000-1321-	Primas de vacaciones, dominical y gratificación de fin de año G. Corriente	\$0.00	\$0.00	\$2,830,105.02	\$657,393.38	\$0.00	\$0.00
D	8240-FIN-Y04-1000-1411-	Aportaciones de seguridad social G. Corriente	\$0.00	\$0.00	\$66,446.94	\$66,446.94	\$0.00	\$0.00
D	8240-FIN-Y04-1000-1421-	Aportaciones a fondos de vivienda G. Corriente	\$0.00	\$0.00	\$26,422.09	\$26,422.09	\$0.00	\$0.00
D	8240-FIN-Y04-1000-1431-	Aportaciones al sistema para el retiro G. Corriente	\$0.00	\$0.00	\$27,214.74	\$27,214.74	\$0.00	\$0.00
D	8240-FIN-Y04-1000-2111-	Materiales, útiles y equipos menores de oficina G. Corriente	\$0.00	\$0.00	\$85,563.10	\$85,563.10	\$0.00	\$0.00
D	8240-FIN-Y04-1000-2121-	Materiales y útiles de impresión y reproducción G. Corriente	\$0.00	\$0.00	\$26,826.16	\$26,826.16	\$0.00	\$0.00
D	8240-FIN-Y04-1000-2151-	Material impreso e información digital G. Corriente	\$0.00	\$0.00	\$0.00	\$0.00	\$0.00	\$0.00
D	8240-FIN-Y04-1000-2211-	Productos alimenticios para personas G. Corriente	\$0.00	\$0.00	\$73,613.53	\$73,613.53	\$0.00	\$0.00
D	8240-FIN-Y04-1000-3151-	Telefonía celular G. Corriente	\$0.00	\$0.00	\$3,148.80	\$3,148.80	\$0.00	\$0.00
D	8240-FIN-Y04-1000-3711-	Pasajes aéreos G. Corriente	\$0.00	\$0.00	\$115,860.46	\$115,860.46	\$0.00	\$0.00
D	8240-FIN-Y04-1000-3751-	Váticos en el país G. Corriente	\$0.00	\$0.00	\$172,625.24	\$172,625.24	\$0.00	\$0.00
D	8240-FIN-Y04-1000-3831-	Congresos y convenciones G. Corriente	\$0.00	\$0.00	\$294,432.00	\$294,432.00	\$0.00	\$0.00
D	8240-FIN-Y04-1100-1131-	Sueldos base al personal permanente G. Corriente	\$0.00	\$0.00	\$982,841.28	\$819,034.40	\$163,806.88	\$0.00
D	8240-FIN-Y04-1100-1321-	Primas de vacaciones, dominical y gratificación de fin de año G. Corriente	\$0.00	\$0.00	\$246,610.17	\$246,610.17	\$0.00	\$0.00
D	8240-FIN-Y04-1100-1411-	Aportaciones de seguridad social G. Corriente	\$0.00	\$0.00	\$34,719.08	\$34,719.08	\$0.00	\$0.00
D	8240-FIN-Y04-1100-1421-	Aportaciones a fondos de vivienda G. Corriente	\$0.00	\$0.00	\$14,105.55	\$14,105.55	\$0.00	\$0.00
D	8240-FIN-Y04-1100-1431-	Aportaciones al sistema para el retiro G. Corriente	\$0.00	\$0.00	\$14,528.74	\$14,528.74	\$0.00	\$0.00
D	8240-FIN-Y04-1100-2111-	Materiales, útiles y equipos menores de oficina G. Corriente	\$0.00	\$0.00	\$36,313.90	\$36,313.90	\$0.00	\$0.00
D	8240-FIN-Y04-1100-2121-	Materiales y útiles de impresión y reproducción G. Corriente	\$0.00	\$0.00	\$55,286.76	\$55,286.76	\$0.00	\$0.00
D	8240-FIN-Y04-1100-2211-	Productos alimenticios para personas G. Corriente	\$0.00	\$0.00	\$42,401.47	\$42,401.47	\$0.00	\$0.00
D	8240-FIN-Y04-1100-2711-	Vestuario y uniformes G. Corriente	\$0.00	\$0.00	\$0.00	\$0.00	\$0.00	\$0.00
D	8240-FIN-Y04-1100-3151-	Telefonía celular G. Corriente	\$0.00	\$0.00	\$674.00	\$674.00	\$0.00	\$0.00
D	8240-FIN-Y04-1100-3621-	División por radio, televisión y otros medios de mensajes comerciales para promover la venta de bienes o servicios G. Corriente	\$0.00	\$0.00	\$0.00	\$0.00	\$0.00	\$0.00
D	8240-FIN-Y04-1100-3711-	Pasajes aéreos G. Corriente	\$0.00	\$0.00	\$22,580.00	\$22,580.00	\$0.00	\$0.00
D	8240-FIN-Y04-1100-3721-	Pasajes terrestres G. Corriente	\$0.00	\$0.00	\$1,624.00	\$1,624.00	\$0.00	\$0.00
D	8240-FIN-Y04-1100-3751-	Váticos en el país G. Corriente	\$0.00	\$0.00	\$86,528.08	\$86,528.08	\$0.00	\$0.00
D	8240-FIN-Y04-1100-3831-	Congresos y convenciones G. Corriente	\$0.00	\$0.00	\$285,483.88	\$285,483.88	\$0.00	\$0.00
D	8240-FIN-Y04-1200-1131-	Sueldos base al personal permanente G. Corriente	\$0.00	\$0.00	\$529,255.43	\$454,098.11	\$75,137.32	\$0.00
D	8240-FIN-Y04-1200-1321-	Primas de vacaciones, dominical y gratificación de fin de año G. Corriente	\$0.00	\$0.00	\$87,270.33	\$87,270.33	\$0.00	\$0.00
D	8240-FIN-Y04-1200-1411-	Aportaciones de seguridad social G. Corriente	\$0.00	\$0.00	\$15,642.24	\$15,642.24	\$0.00	\$0.00
D	8240-FIN-Y04-1200-1421-	Aportaciones a fondos de vivienda G. Corriente	\$0.00	\$0.00	\$5,034.43	\$5,034.43	\$0.00	\$0.00



INSTITUTO ELECTORAL DE COAHUILA
COAHUILA DE ZARAGOZA

Balanza de Comprobación del 01/abr./2016 al 30/jun./2016
Cuentas de Mayor con saldo y/o movimientos. (De la cuenta: 1000 a la 9000)

Usu: fernando
 Rep: rptBalanzaComprobacion

Fecha y hora de Impresión | 12/34 p. m. | 12/jul./2016

Nat.	Cuenta	Nombre de la cuenta	SALDO ANTERIOR		MOVIMIENTOS		SALDO ACTUAL	
			DEUDOR	ACREEDOR	DEUDOR	ACREEDOR	DEUDOR	ACREEDOR
D	8240-FIN-Y04-1200-1431-	Aportaciones al sistema para el retiro G. Corriente	\$0.00	\$0.00	\$5,185.46	\$5,185.46	\$0.00	\$0.00
D	8240-FIN-Y04-1200-2111-	Materiales, útiles y equipos menores de oficina G. Corriente	\$0.00	\$0.00	\$15,486.00	\$15,486.00	\$0.00	\$0.00
D	8240-FIN-Y04-1200-3151-	Telefonía celular G. Corriente	\$0.00	\$0.00	\$337.00	\$337.00	\$0.00	\$0.00
D	8240-FIN-Y04-1200-3711-	Pasajes aéreos G. Corriente	\$0.00	\$0.00	\$41,985.00	\$41,985.00	\$0.00	\$0.00
D	8240-FIN-Y04-1200-3751-	Viajeros en el país G. Corriente	\$0.00	\$0.00	\$41,281.76	\$41,281.76	\$0.00	\$0.00
D	8240-FIN-Y04-1200-3831-	Congresos y convenciones G. Corriente	\$0.00	\$0.00	\$10,413.50	\$10,413.50	\$0.00	\$0.00
D	8240-FIN-Y04-1300-3151-	Telefonía celular G. Corriente	\$0.00	\$0.00	\$337.00	\$337.00	\$0.00	\$0.00
D	8240-FIN-Y04-1500-1131-	Sueldos base al personal permanente G. Corriente	\$0.00	\$0.00	\$317,497.86	\$284,581.55	\$52,916.31	\$0.00
D	8240-FIN-Y04-1500-1321-	Primas de vacaciones, dominical y gratificación de fin de año G. Corriente	\$0.00	\$0.00	\$74,809.85	\$74,809.85	\$0.00	\$0.00
D	8240-FIN-Y04-1500-1411-	Aportaciones de seguridad social G. Corriente	\$0.00	\$0.00	\$13,831.78	\$13,831.78	\$0.00	\$0.00
D	8240-FIN-Y04-1500-1421-	Aportaciones a fondos de vivienda G. Corriente	\$0.00	\$0.00	\$5,115.00	\$5,115.00	\$0.00	\$0.00
D	8240-FIN-Y04-1500-1431-	Aportaciones al sistema para el retiro G. Corriente	\$0.00	\$0.00	\$5,268.45	\$5,268.45	\$0.00	\$0.00
D	8240-FIN-Y04-1500-2111-	Materiales, útiles y equipos menores de oficina G. Corriente	\$0.00	\$0.00	\$5,578.52	\$5,578.52	\$0.00	\$0.00
D	8240-FIN-Y04-1500-2121-	Materiales y útiles de impresión y reproducción G. Corriente	\$0.00	\$0.00	\$15,748.16	\$15,748.16	\$0.00	\$0.00
D	8240-FIN-Y04-1500-2941-	Relaciones y accesorios menores de equipo de cómputo y tecnologías de la información G. Corriente	\$0.00	\$0.00	\$5,627.00	\$5,627.00	\$0.00	\$0.00
D	8240-FIN-Y04-1500-3751-	Viajeros en el país G. Corriente	\$0.00	\$0.00	\$27,639.11	\$27,639.11	\$0.00	\$0.00
D	8240-FIN-Y04-1600-1131-	Sueldos base al personal permanente G. Corriente	\$0.00	\$0.00	\$115,838.82	\$1,478,665.42	\$-1,362,826.60	\$0.00
D	8240-FIN-Y04-1600-1321-	Primas de vacaciones, dominical y gratificación de fin de año G. Corriente	\$0.00	\$0.00	\$17,644.21	\$17,644.21	\$0.00	\$0.00
D	8240-FIN-Y04-1600-1411-	Aportaciones de seguridad social G. Corriente	\$0.00	\$0.00	\$5,822.01	\$5,822.01	\$0.00	\$0.00
D	8240-FIN-Y04-1600-1421-	Aportaciones a fondos de vivienda G. Corriente	\$0.00	\$0.00	\$2,301.68	\$2,301.68	\$0.00	\$0.00
D	8240-FIN-Y04-1600-1431-	Aportaciones al sistema para el retiro G. Corriente	\$0.00	\$0.00	\$2,370.73	\$2,370.73	\$0.00	\$0.00
D	8240-FIN-Y04-1600-2111-	Materiales, útiles y equipos menores de oficina G. Corriente	\$0.00	\$0.00	\$1,000.00	\$1,000.00	\$0.00	\$0.00
D	8240-FIN-Y04-1600-2121-	Materiales y útiles de impresión y reproducción G. Corriente	\$0.00	\$0.00	\$6,755.84	\$6,755.84	\$0.00	\$0.00
D	8240-FIN-Y04-1600-2141-	Materiales, útiles y equipos menores de tecnologías de la información y comunicaciones G. Corriente	\$0.00	\$0.00	\$2,298.18	\$2,298.18	\$0.00	\$0.00
D	8240-FIN-Y04-1600-2941-	Relaciones y accesorios menores de equipo de cómputo y tecnologías de la información G. Corriente	\$0.00	\$0.00	\$0.00	\$0.00	\$0.00	\$0.00
D	8240-FIN-Y04-1700-1131-	Sueldos base al personal permanente G. Corriente	\$0.00	\$0.00	\$178,524.96	\$148,770.80	\$29,754.16	\$0.00
D	8240-FIN-Y04-1700-1321-	Primas de vacaciones, dominical y gratificación de fin de año G. Corriente	\$0.00	\$0.00	\$33,189.89	\$33,189.89	\$0.00	\$0.00
D	8240-FIN-Y04-1700-1411-	Aportaciones de seguridad social G. Corriente	\$0.00	\$0.00	\$9,234.62	\$9,234.62	\$0.00	\$0.00
D	8240-FIN-Y04-1700-1421-	Aportaciones a fondos de vivienda G. Corriente	\$0.00	\$0.00	\$3,416.61	\$3,416.61	\$0.00	\$0.00
D	8240-FIN-Y04-1700-1431-	Aportaciones al sistema para el retiro G. Corriente	\$0.00	\$0.00	\$3,519.10	\$3,519.10	\$0.00	\$0.00
D	8240-FIN-Y04-1700-2121-	Materiales y útiles de impresión y reproducción G. Corriente	\$0.00	\$0.00	\$12,030.36	\$12,030.36	\$0.00	\$0.00
D	8240-FIN-Y04-1800-1131-	Sueldos base al personal permanente G. Corriente	\$0.00	\$0.00	\$254,526.36	\$215,269.71	\$39,256.65	\$0.00
D	8240-FIN-Y04-1800-1321-	Primas de vacaciones, dominical y gratificación de fin de año G. Corriente	\$0.00	\$0.00	\$50,436.29	\$50,436.29	\$0.00	\$0.00
D	8240-FIN-Y04-1800-1411-	Aportaciones de seguridad social G. Corriente	\$0.00	\$0.00	\$13,344.57	\$13,344.57	\$0.00	\$0.00
D	8240-FIN-Y04-1800-1421-	Aportaciones a fondos de vivienda G. Corriente	\$0.00	\$0.00	\$4,582.69	\$4,582.69	\$0.00	\$0.00
D	8240-FIN-Y04-1800-1431-	Aportaciones al sistema para el retiro G. Corriente	\$0.00	\$0.00	\$4,720.16	\$4,720.16	\$0.00	\$0.00
D	8240-FIN-Y04-1800-2111-	Materiales, útiles y equipos menores de oficina G. Corriente	\$0.00	\$0.00	\$1,000.00	\$1,000.00	\$0.00	\$0.00
D	8240-FIN-Y04-1800-2121-	Materiales y útiles de impresión y reproducción G. Corriente	\$0.00	\$0.00	\$9,254.48	\$9,254.48	\$0.00	\$0.00
D	8240-FIN-Y04-1800-3611-	Difusión por radio, televisión y otros medios de mensajes sobre programas y actividades gubernamentales G. Corriente	\$0.00	\$0.00	\$290,045.13	\$290,045.13	\$0.00	\$0.00
D	8240-FIN-Y04-2000-1131-	Sueldos base al personal permanente G. Corriente	\$0.00	\$0.00	\$270,659.61	\$244,252.35	\$26,407.26	\$0.00



Usc: fernando
Rep: pribaBalanza comprobacion

INSTITUTO ELECTORAL DE COAHUILA

COAHUILA DE ZARAGOZA

Balanza de Comprobación del 01/abr./2016 al 30/jun./2016

Cuentas de Mayor con saldo y/o movimientos. (De la cuenta: 1000 a la 9000)

Fecha y hora de Impresión | 12/jul./2016
12:34 p. m.

Nat.	Cuenta	Nombre de la cuenta	SALDO ANTERIOR		MOVIMIENTOS		SALDO ACTUAL	
			DEUDOR	ACREEDOR	DEUDOR	ACREEDOR	DEUDOR	ACREEDOR
D	8240-FIN-Y04-2000-1321-	Primas de vacaciones, dominical y gratificación de fin de año G. Corriente	\$0.00	\$0.00	\$35,927.34	\$35,927.34	\$0.00	\$0.00
D	8240-FIN-Y04-2000-1411-	Aportaciones de seguridad social G. Corriente	\$0.00	\$0.00	\$8,575.30	\$8,575.30	\$0.00	\$0.00
D	8240-FIN-Y04-2000-1421-	Aportaciones a fondos de vivienda G. Corriente	\$0.00	\$0.00	\$2,337.13	\$2,337.13	\$0.00	\$0.00
D	8240-FIN-Y04-2000-1431-	Aportaciones al sistema para el retiro G. Corriente	\$0.00	\$0.00	\$2,407.24	\$2,407.24	\$0.00	\$0.00
D	8240-FIN-Y04-2000-2111-	Materiales, útiles y equipos menores de oficina G. Corriente	\$0.00	\$0.00	\$1,000.00	\$1,000.00	\$0.00	\$0.00
D	8240-FIN-Y04-2000-3751-	Váticos en el país G. Corriente	\$0.00	\$0.00	\$9,819.84	\$9,819.84	\$0.00	\$0.00
D	8240-FIN-Y04-3000-1131-	Sueldos base al personal permanente G. Corriente	\$0.00	\$0.00	\$178,578.88	\$148,815.75	\$29,763.15	\$0.00
D	8240-FIN-Y04-3000-1321-	Primas de vacaciones, dominical y gratificación de fin de año G. Corriente	\$0.00	\$0.00	\$33,198.78	\$33,198.78	\$0.00	\$0.00
D	8240-FIN-Y04-3000-1411-	Aportaciones de seguridad social G. Corriente	\$0.00	\$0.00	\$8,594.71	\$8,594.71	\$0.00	\$0.00
D	8240-FIN-Y04-3000-1421-	Aportaciones a fondos de vivienda G. Corriente	\$0.00	\$0.00	\$3,467.76	\$3,467.76	\$0.00	\$0.00
D	8240-FIN-Y04-3000-1431-	Aportaciones al sistema para el retiro G. Corriente	\$0.00	\$0.00	\$3,571.79	\$3,571.79	\$0.00	\$0.00
D	8240-FIN-Y04-3000-2121-	Materiales y útiles de impresión y reproducción G. Corriente	\$0.00	\$0.00	\$10,607.04	\$10,607.04	\$0.00	\$0.00
D	8240-FIN-Y04-4000-1131-	Sueldos base al personal permanente G. Corriente	\$0.00	\$0.00	\$366,241.49	\$332,562.88	\$33,678.61	\$0.00
D	8240-FIN-Y04-4000-1321-	Primas de vacaciones, dominical y gratificación de fin de año G. Corriente	\$0.00	\$0.00	\$54,262.52	\$54,262.52	\$0.00	\$0.00
D	8240-FIN-Y04-4000-1411-	Aportaciones de seguridad social G. Corriente	\$0.00	\$0.00	\$13,239.77	\$13,239.77	\$0.00	\$0.00
D	8240-FIN-Y04-4000-1421-	Aportaciones a fondos de vivienda G. Corriente	\$0.00	\$0.00	\$4,078.56	\$4,078.56	\$0.00	\$0.00
D	8240-FIN-Y04-4000-1431-	Aportaciones al sistema para el retiro G. Corriente	\$0.00	\$0.00	\$4,200.91	\$4,200.91	\$0.00	\$0.00
D	8240-FIN-Y04-4000-2111-	Materiales, útiles y equipos menores de oficina G. Corriente	\$0.00	\$0.00	\$1,000.00	\$1,000.00	\$0.00	\$0.00
D	8240-FIN-Y04-4000-2121-	Materiales y útiles de impresión y reproducción G. Corriente	\$0.00	\$0.00	\$13,599.84	\$13,599.84	\$0.00	\$0.00
D	8240-FIN-Y04-5000-3751-	Váticos en el país G. Corriente	\$0.00	\$0.00	\$2,422.13	\$2,422.13	\$0.00	\$0.00
D	8240-FIN-Y04-5000-1131-	Sueldos base al personal permanente G. Corriente	\$0.00	\$0.00	\$434,359.12	\$392,960.65	\$41,398.47	\$0.00
D	8240-FIN-Y04-5000-1321-	Primas de vacaciones, dominical y gratificación de fin de año G. Corriente	\$0.00	\$0.00	\$65,197.92	\$65,197.92	\$0.00	\$0.00
D	8240-FIN-Y04-5000-1411-	Aportaciones de seguridad social G. Corriente	\$0.00	\$0.00	\$15,345.74	\$15,345.74	\$0.00	\$0.00
D	8240-FIN-Y04-5000-1421-	Aportaciones a fondos de vivienda G. Corriente	\$0.00	\$0.00	\$4,549.57	\$4,549.57	\$0.00	\$0.00
D	8240-FIN-Y04-5000-1431-	Aportaciones al sistema para el retiro G. Corriente	\$0.00	\$0.00	\$4,686.05	\$4,686.05	\$0.00	\$0.00
D	8240-FIN-Y04-5000-2111-	Materiales, útiles y equipos menores de oficina G. Corriente	\$0.00	\$0.00	\$1,000.00	\$1,000.00	\$0.00	\$0.00
D	8240-FIN-Y04-5000-2121-	Materiales y útiles de impresión y reproducción G. Corriente	\$0.00	\$0.00	\$13,490.80	\$13,490.80	\$0.00	\$0.00
D	8240-FIN-Y04-5000-3711-	Pasajes aéreos G. Corriente	\$0.00	\$0.00	\$25,000.00	\$25,000.00	\$0.00	\$0.00
D	8240-FIN-Y04-5000-3721-	Pasajes terrestres G. Corriente	\$0.00	\$0.00	\$2,320.00	\$2,320.00	\$0.00	\$0.00
D	8240-FIN-Y04-5000-3751-	Váticos en el país G. Corriente	\$0.00	\$0.00	\$41,930.19	\$41,930.19	\$0.00	\$0.00
D	8240-FIN-Y04-5100-1131-	Sueldos base al personal permanente G. Corriente	\$0.00	\$0.00	\$327,609.13	\$282,999.38	\$44,609.75	\$0.00
D	8240-FIN-Y04-5100-1321-	Primas de vacaciones, dominical y gratificación de fin de año G. Corriente	\$0.00	\$0.00	\$60,679.79	\$60,679.79	\$0.00	\$0.00
D	8240-FIN-Y04-5100-1411-	Aportaciones de seguridad social G. Corriente	\$0.00	\$0.00	\$11,957.66	\$11,957.66	\$0.00	\$0.00
D	8240-FIN-Y04-5100-1421-	Aportaciones a fondos de vivienda G. Corriente	\$0.00	\$0.00	\$4,154.80	\$4,154.80	\$0.00	\$0.00
D	8240-FIN-Y04-5100-1431-	Aportaciones al sistema para el retiro G. Corriente	\$0.00	\$0.00	\$4,279.45	\$4,279.45	\$0.00	\$0.00
D	8240-FIN-Y04-7000-1131-	Sueldos base al personal permanente G. Corriente	\$0.00	\$0.00	\$1,260,299.83	\$1,051,788.10	\$208,511.73	\$0.00
D	8240-FIN-Y04-7000-1321-	Primas de vacaciones, dominical y gratificación de fin de año G. Corriente	\$0.00	\$0.00	\$294,547.23	\$294,547.23	\$0.00	\$0.00
D	8240-FIN-Y04-7000-1411-	Aportaciones de seguridad social G. Corriente	\$0.00	\$0.00	\$66,323.80	\$66,323.80	\$0.00	\$0.00
D	8240-FIN-Y04-7000-1421-	Aportaciones a fondos de vivienda G. Corriente	\$0.00	\$0.00	\$22,816.88	\$22,816.88	\$0.00	\$0.00
D	8240-FIN-Y04-7000-1431-	Aportaciones al sistema para el retiro G. Corriente	\$0.00	\$0.00	\$23,501.41	\$23,501.41	\$0.00	\$0.00
D	8240-FIN-Y04-7000-1521-	Indemnizaciones G. Corriente	\$0.00	\$0.00	\$0.00	\$0.00	\$0.00	\$0.00
D	8240-FIN-Y04-7000-2111-	Materiales, útiles y equipos menores de oficina G. Corriente	\$0.00	\$0.00	\$184,940.26	\$184,940.26	\$0.00	\$0.00
D	8240-FIN-Y04-7000-2121-	Materiales y útiles de impresión y reproducción G. Corriente	\$0.00	\$0.00	\$28,926.92	\$28,926.92	\$0.00	\$0.00



INSTITUTO ELECTORAL DE COAHUILA

COAHUILA DE ZARAGOZA

Balanza de Comprobación del 01/abr./2016 al 30/jun./2016
Cuentas de Mayor con saldo y/o movimientos. (De la cuenta: 1000 a la 9000)

Usu: fernando
 Rep: pBalanzaComprobacion

Fecha y hora de Impresión | 12/jul./2016
 12:34 p. m.

Nat.	Cuenta	Nombre de la cuenta	SALDO ANTERIOR		MOVIMIENTOS		SALDO ACTUAL	
			DEUDOR	ACREEDOR	DEUDOR	ACREEDOR	DEUDOR	ACREEDOR
D	8240-FIN-Y04-7000-2151-	Material impreso e información digital G. Corriente	\$0.00	\$0.00	\$83,520.00	\$83,520.00	\$0.00	\$0.00
D	8240-FIN-Y04-7000-2161-	Material de limpieza G. Corriente	\$0.00	\$0.00	\$70,679.43	\$70,679.43	\$0.00	\$0.00
D	8240-FIN-Y04-7000-2211-	Productos alimenticios para personas G. Corriente	\$0.00	\$0.00	\$172,853.42	\$172,853.42	\$0.00	\$0.00
D	8240-FIN-Y04-7000-2231-	Utensilios para el servicio de alimentación G. Corriente	\$0.00	\$0.00	\$5,013.92	\$5,013.92	\$0.00	\$0.00
D	8240-FIN-Y04-7000-2461-	Material eléctrico y electrónico G. Corriente	\$0.00	\$0.00	\$7,212.74	\$7,212.74	\$0.00	\$0.00
D	8240-FIN-Y04-7000-2481-	Materiales complementarios G. Corriente	\$0.00	\$0.00	\$164,323.34	\$164,323.34	\$0.00	\$0.00
D	8240-FIN-Y04-7000-2531-	Medicinas y productos farmacéuticos G. Corriente	\$0.00	\$0.00	\$0.00	\$0.00	\$0.00	\$0.00
D	8240-FIN-Y04-7000-2611-	Combustibles, lubricantes y aditivos G. Corriente	\$0.00	\$0.00	\$121,203.00	\$121,203.00	\$0.00	\$0.00
D	8240-FIN-Y04-7000-2711-	Vestuario y uniformes G. Corriente	\$0.00	\$0.00	\$0.00	\$0.00	\$0.00	\$0.00
D	8240-FIN-Y04-7000-2811-	Herramientas menores G. Corriente	\$0.00	\$0.00	\$9,022.80	\$9,022.80	\$0.00	\$0.00
D	8240-FIN-Y04-7000-2821-	Relaciones y accesorios menores de edificios G. Corriente	\$0.00	\$0.00	\$3,792.69	\$3,792.69	\$0.00	\$0.00
D	8240-FIN-Y04-7000-2941-	Relaciones y accesorios menores de equipo de cómputo y tecnologías de la información G. Corriente	\$0.00	\$0.00	\$62,068.59	\$62,068.59	\$0.00	\$0.00
D	8240-FIN-Y04-7000-3111-	Energía eléctrica G. Corriente	\$0.00	\$0.00	\$55,257.24	\$55,257.24	\$0.00	\$0.00
D	8240-FIN-Y04-7000-3121-	Gas G. Corriente	\$0.00	\$0.00	\$293.02	\$293.02	\$0.00	\$0.00
D	8240-FIN-Y04-7000-3131-	Agua G. Corriente	\$0.00	\$0.00	\$14,830.15	\$14,830.15	\$0.00	\$0.00
D	8240-FIN-Y04-7000-3141-	Telefonía tradicional G. Corriente	\$0.00	\$0.00	\$167,738.13	\$167,738.13	\$0.00	\$0.00
D	8240-FIN-Y04-7000-3151-	Telefonía celular G. Corriente	\$0.00	\$0.00	\$8,037.10	\$8,037.10	\$0.00	\$0.00
D	8240-FIN-Y04-7000-3171-	Servicios de acceso de Internet, redes y procesamiento de información G. Corriente	\$0.00	\$0.00	\$39,817.92	\$39,817.92	\$0.00	\$0.00
D	8240-FIN-Y04-7000-3181-	Servicios postales y telegráficos G. Corriente	\$0.00	\$0.00	\$22,442.86	\$22,442.86	\$0.00	\$0.00
D	8240-FIN-Y04-7000-3221-	Arrendamiento de edificios G. Corriente	\$0.00	\$0.00	\$438,041.91	\$438,041.91	\$0.00	\$0.00
D	8240-FIN-Y04-7000-3261-	Arrendamiento de maquinaria, otros equipos y herramientas G. Corriente	\$0.00	\$0.00	\$0.00	\$0.00	\$0.00	\$0.00
D	8240-FIN-Y04-7000-3271-	Arrendamiento de activos intangibles G. Corriente	\$0.00	\$0.00	\$109,933.53	\$109,933.53	\$0.00	\$0.00
D	8240-FIN-Y04-7000-3311-	Servicios legales, de contabilidad, auditoría y relacionados G. Corriente	\$0.00	\$0.00	\$891,358.26	\$891,358.26	\$0.00	\$0.00
D	8240-FIN-Y04-7000-3331-	Servicios de consultoría administrativa, procesos, técnica y en tecnologías de la información G. Corriente	\$0.00	\$0.00	\$129,394.75	\$129,394.75	\$0.00	\$0.00
D	8240-FIN-Y04-7000-3341-	Servicios de capacitación G. Corriente	\$0.00	\$0.00	\$140,818.00	\$140,818.00	\$0.00	\$0.00
D	8240-FIN-Y04-7000-3361-	Servicios de apoyo administrativo, fotocopiado e impresión G. Corriente	\$0.00	\$0.00	\$289,390.87	\$289,390.87	\$0.00	\$0.00
D	8240-FIN-Y04-7000-3381-	Servicios de vigilancia G. Corriente	\$0.00	\$0.00	\$226,200.00	\$226,200.00	\$0.00	\$0.00
D	8240-FIN-Y04-7000-3391-	Servicios profesionales, científicos y técnicos integrales G. Corriente	\$0.00	\$0.00	\$2,552.00	\$2,552.00	\$0.00	\$0.00
D	8240-FIN-Y04-7000-3411-	Servicios financieros y bancarios G. Corriente	\$0.00	\$0.00	\$7,900.28	\$7,900.28	\$0.00	\$0.00
D	8240-FIN-Y04-7000-3451-	Seguro de bienes patrimoniales G. Corriente	\$0.00	\$0.00	\$0.00	\$0.00	\$0.00	\$0.00
D	8240-FIN-Y04-7000-3471-	Fletes y manobras G. Corriente	\$0.00	\$0.00	\$10,579.20	\$10,579.20	\$0.00	\$0.00
D	8240-FIN-Y04-7000-3511-	Conservación y mantenimiento menor de inmuebles G. Corriente	\$0.00	\$0.00	\$2,232,006.10	\$2,232,006.10	\$0.00	\$0.00
D	8240-FIN-Y04-7000-3521-	Instalación, reparación y mantenimiento de mobiliario y equipo de administración, educacional y recreativo G. Corriente	\$0.00	\$0.00	\$19,786.12	\$19,786.12	\$0.00	\$0.00
D	8240-FIN-Y04-7000-3531-	Instalación, reparación y mantenimiento de equipo de cómputo y tecnologías de la información G. Corriente	\$0.00	\$0.00	\$6,960.00	\$6,960.00	\$0.00	\$0.00
D	8240-FIN-Y04-7000-3551-	Reparación y mantenimiento de equipo de transporte G. Corriente	\$0.00	\$0.00	\$169,850.49	\$169,850.49	\$0.00	\$0.00
D	8240-FIN-Y04-7000-3581-	Servicios de limpieza y manejo de desechos G. Corriente	\$0.00	\$0.00	\$136,170.98	\$136,170.98	\$0.00	\$0.00
D	8240-FIN-Y04-7000-3711-	Pasajes aéreos G. Corriente	\$0.00	\$0.00	\$20,235.00	\$20,235.00	\$0.00	\$0.00
D	8240-FIN-Y04-7000-3721-	Pasajes terrestres G. Corriente	\$0.00	\$0.00	\$12,006.00	\$12,006.00	\$0.00	\$0.00
D	8240-FIN-Y04-7000-3751-	Víáticos en el país G. Corriente	\$0.00	\$0.00	\$73,732.93	\$73,732.93	\$0.00	\$0.00
D	8240-FIN-Y04-7000-3811-	Gastos de ceremonial G. Corriente	\$0.00	\$0.00	\$4,524.00	\$4,524.00	\$0.00	\$0.00



INSTITUTO ELECTORAL DE COAHUILA COAHUILA DE ZARAGOZA

Balanza de Comprobación del 01/abr./2016 al 30/jun./2016

Cuentas de Mayor con saldo y/o movimientos. (De la cuenta: 1000 a la 9000)

Usu: fernando
Rep: rptBalanzaComprobacion

Fecha y hora de Impresión | 12/Jul/2016 | 12:34 p. m.

Nat.	Cuenta	Nombre de la cuenta	SALDO ANTERIOR		MOVIMIENTOS		SALDO ACTUAL	
			DEUDOR	ACREEDOR	DEUDOR	ACREEDOR	DEUDOR	ACREEDOR
D	8240-FIN-Y04-7000-3821-	Gastos de orden social y cultural G. Corriente	\$0.00	\$0.00	\$6,282.39	\$6,282.39	\$0.00	\$0.00
D	8240-FIN-Y04-7000-3831-	Congresos y convenciones G. Corriente	\$0.00	\$0.00	\$146,057.69	\$146,057.69	\$0.00	\$0.00
D	8240-FIN-Y04-7000-3951-	Penas, multas, accesorios y actualizaciones G. Corriente	\$0.00	\$0.00	\$0.00	\$0.00	\$0.00	\$0.00
D	8240-FIN-Y04-7000-5111-	Muebles de oficina y estantería G. Capital	\$0.00	\$0.00	\$43,181.06	\$43,181.06	\$0.00	\$0.00
D	8240-FIN-Y04-7000-5151-	Equipo de cómputo y de tecnología de la información G. Capital	\$0.00	\$0.00	\$478,319.51	\$478,319.51	\$0.00	\$0.00
D	8240-FIN-Y04-7000-5191-	Otros mobiliarios y equipos de administración G. Capital	\$0.00	\$0.00	\$57,523.43	\$57,523.43	\$0.00	\$0.00
D	8240-FIN-Y04-7000-5211-	Equipos y aparatos audiovisuales G. Capital	\$0.00	\$0.00	\$89,887.33	\$89,887.33	\$0.00	\$0.00
D	8240-FIN-Y04-7000-5651-	Equipo de comunicación y telecomunicación G. Capital	\$0.00	\$0.00	\$0.00	\$0.00	\$0.00	\$0.00
D	8240-FIN-Y04-7000-5911-	Software G. Capital	\$0.00	\$0.00	\$0.00	\$0.00	\$0.00	\$0.00
D	8240-FIN-Y05-1400-1131-	Sueldos base al personal permanente G. Corriente	\$0.00	\$0.00	\$154,666.42	\$135,359.95	\$19,306.47	\$0.00
D	8240-FIN-Y05-1400-1131-	Piñas de vacaciones, dominical y gratificación de fin de año G. Corriente	\$0.00	\$0.00	\$22,183.84	\$22,183.84	\$0.00	\$0.00
D	8240-FIN-Y05-1400-1411-	Aportaciones de seguridad social G. Corriente	\$0.00	\$0.00	\$7,467.29	\$7,467.29	\$0.00	\$0.00
D	8240-FIN-Y05-1400-1421-	Aportaciones a fondos de vivienda G. Corriente	\$0.00	\$0.00	\$2,561.06	\$2,561.06	\$0.00	\$0.00
D	8240-FIN-Y05-1400-1431-	Aportaciones al sistema para el retiro G. Corriente	\$0.00	\$0.00	\$2,637.89	\$2,637.89	\$0.00	\$0.00
D	8240-FIN-Y05-1400-2121-	Materiales y útiles de imprenta y reproducción G. Corriente	\$0.00	\$0.00	\$18,015.96	\$18,015.96	\$0.00	\$0.00
D	8240-FIN-Y05-1400-3751-	Viajes en el país G. Corriente	\$0.00	\$0.00	\$11,166.49	\$11,166.49	\$0.00	\$0.00
D	8240-FIN-Y06-1300-1131-	Sueldos base al personal permanente G. Corriente	\$0.00	\$0.00	\$387,849.84	\$324,035.58	\$63,814.26	\$0.00
D	8240-FIN-Y06-1300-1321-	Piñas de vacaciones, dominical y gratificación de fin de año G. Corriente	\$0.00	\$0.00	\$55,756.84	\$55,756.84	\$0.00	\$0.00
D	8240-FIN-Y06-1300-1411-	Aportaciones de seguridad social G. Corriente	\$0.00	\$0.00	\$12,369.70	\$12,369.70	\$0.00	\$0.00
D	8240-FIN-Y06-1300-1421-	Aportaciones a fondos de vivienda G. Corriente	\$0.00	\$0.00	\$3,843.88	\$3,843.88	\$0.00	\$0.00
D	8240-FIN-Y06-1300-1431-	Aportaciones al sistema para el retiro G. Corriente	\$0.00	\$0.00	\$3,959.19	\$3,959.19	\$0.00	\$0.00
D	8240-FIN-Y06-1300-2111-	Materiales, útiles y equipos menores de oficina G. Corriente	\$0.00	\$0.00	\$2,157.88	\$2,157.88	\$0.00	\$0.00
D	8240-FIN-Y06-1300-2121-	Materiales y útiles de imprenta y reproducción G. Corriente	\$0.00	\$0.00	\$24,001.56	\$24,001.56	\$0.00	\$0.00
D	8240-FIN-Y06-1300-3341-	Servicios de capacitación G. Corriente	\$0.00	\$0.00	\$5,800.00	\$5,800.00	\$0.00	\$0.00
D	8240-FIN-Y06-1300-3711-	Pasajes aéreos G. Corriente	\$0.00	\$0.00	\$0.00	\$0.00	\$0.00	\$0.00
D	8240-FIN-Y06-1300-3751-	Viajes en el país G. Corriente	\$0.00	\$0.00	\$18,053.22	\$18,053.22	\$0.00	\$0.00
D	8250	PRESUPUESTO DE EGRESOS DEVENGADO	\$81,200.00	\$0.00	\$43,702,668.73	\$43,381,855.81	\$402,012.92	\$0.00
D	8250-FIN-Y02-6000-1131-	Sueldos base al personal permanente G. Corriente	\$0.00	\$0.00	\$378,916.10	\$378,916.10	\$0.00	\$0.00
D	8250-FIN-Y02-6000-1321-	Piñas de vacaciones, dominical y gratificación de fin de año G. Corriente	\$0.00	\$0.00	\$91,287.56	\$91,287.56	\$0.00	\$0.00
D	8250-FIN-Y02-6000-1411-	Aportaciones de seguridad social G. Corriente	\$0.00	\$0.00	\$17,953.53	\$17,953.53	\$0.00	\$0.00
D	8250-FIN-Y02-6000-1421-	Aportaciones a fondos de vivienda G. Corriente	\$0.00	\$0.00	\$5,717.67	\$5,717.67	\$0.00	\$0.00
D	8250-FIN-Y02-6000-1431-	Aportaciones al sistema para el retiro G. Corriente	\$0.00	\$0.00	\$5,889.20	\$5,889.20	\$0.00	\$0.00
D	8250-FIN-Y02-6000-2111-	Materiales, útiles y equipos menores de oficina G. Corriente	\$0.00	\$0.00	\$3,737.60	\$3,737.60	\$0.00	\$0.00
D	8250-FIN-Y02-6000-2121-	Materiales y útiles de imprenta y reproducción G. Corriente	\$0.00	\$0.00	\$12,048.92	\$12,048.92	\$0.00	\$0.00
D	8250-FIN-Y02-9010-4471-	Ayudas sociales a entidades de interés público G. Corriente	\$0.00	\$0.00	\$4,145,580.76	\$4,145,580.76	\$0.00	\$0.00
D	8250-FIN-Y02-9020-4471-	Ayudas sociales a entidades de interés público G. Corriente	\$0.00	\$0.00	\$6,048,473.88	\$6,048,473.88	\$0.00	\$0.00
D	8250-FIN-Y02-9030-4471-	Ayudas sociales a entidades de interés público G. Corriente	\$0.00	\$0.00	\$1,400,531.90	\$1,400,531.90	\$0.00	\$0.00
D	8250-FIN-Y02-9050-4471-	Ayudas sociales a entidades de interés público G. Corriente	\$0.00	\$0.00	\$1,532,101.32	\$1,532,101.32	\$0.00	\$0.00
D	8250-FIN-Y02-9050-4471-	Ayudas sociales a entidades de interés público G. Corriente	\$0.00	\$0.00	\$1,494,465.62	\$1,494,465.62	\$0.00	\$0.00
D	8250-FIN-Y02-9050-4471-	Ayudas sociales a entidades de interés público G. Corriente	\$0.00	\$0.00	\$1,214,046.48	\$1,214,046.48	\$0.00	\$0.00
D	8250-FIN-Y02-9100-4471-	Ayudas sociales a entidades de interés público G. Corriente	\$0.00	\$0.00	\$1,180,930.16	\$1,180,930.16	\$0.00	\$0.00
D	8250-FIN-Y02-9100-4471-	Ayudas sociales a entidades de interés público G. Corriente	\$0.00	\$0.00	\$1,392,175.25	\$1,392,175.25	\$0.00	\$0.00
D	8250-FIN-Y02-9110-4471-	Ayudas sociales a entidades de interés público G. Corriente	\$0.00	\$0.00	\$1,234,013.42	\$1,234,013.42	\$0.00	\$0.00
D	8250-FIN-Y02-9120-4471-	Ayudas sociales a entidades de interés público G. Corriente	\$0.00	\$0.00	\$1,404,743.40	\$1,404,743.40	\$0.00	\$0.00
D	8250-FIN-Y02-9130-4471-	Ayudas sociales a entidades de interés público G. Corriente	\$0.00	\$0.00	\$1,280,515.87	\$1,280,515.87	\$0.00	\$0.00



INSTITUTO ELECTORAL DE COAHUILA

COAHUILA DE ZARAGOZA

Balanza de Comprobación del 01/abr./2016 al 30/jun./2016
Cuentas de Mayor con saldo y/o movimientos. (De la cuenta: 1000 a la 9000)

Usu: fernando
 Rep: rptBalanzaComprobacion

Fecha y hora de Impresión
 12/jul./2016 12:34 p. m.

Nat.	Cuenta	Nombre de la cuenta	SALDO ANTERIOR		MOVIMIENTOS		SALDO ACTUAL	
			DEUDOR	ACREEDOR	DEUDOR	ACREEDOR	DEUDOR	ACREEDOR
D	8250-FIN-Y04-9140-4471-	Ayudas sociales a entidades de interés público G. Corriente	\$0.00	\$0.00	\$473,965.83	\$473,965.83	\$0.00	\$0.00
D	8250-FIN-Y02-9150-4471-	Ayudas sociales a entidades de interés público G. Corriente	\$0.00	\$0.00	\$473,965.83	\$473,965.83	\$0.00	\$0.00
D	8250-FIN-Y04-1000-11321-	Sueldos base al personal permanente G. Corriente	\$0.00	\$0.00	\$2,349,742.68	\$2,349,742.68	\$0.00	\$0.00
D	8250-FIN-Y04-1000-1321-	Primas de vacaciones, dominical y gratificación de fin de año G. Corriente	\$0.00	\$0.00	\$657,393.38	\$657,393.38	\$0.00	\$0.00
D	8250-FIN-Y04-1000-1411-	Aportaciones de seguridad social G. Corriente	\$0.00	\$0.00	\$66,446.94	\$66,446.94	\$0.00	\$0.00
D	8250-FIN-Y04-1000-1421-	Aportaciones a fondos de vivienda G. Corriente	\$0.00	\$0.00	\$26,422.09	\$26,422.09	\$0.00	\$0.00
D	8250-FIN-Y04-1000-1431-	Aportaciones al sistema para el retiro G. Corriente	\$0.00	\$0.00	\$27,214.74	\$27,214.74	\$0.00	\$0.00
D	8250-FIN-Y04-1000-2111-	Materiales, útiles y equipos menores de oficina G. Corriente	\$0.00	\$0.00	\$85,563.10	\$85,563.10	\$0.00	\$0.00
D	8250-FIN-Y04-1000-2121-	Materiales y útiles de impresión y reproducción G. Corriente	\$0.00	\$0.00	\$26,826.16	\$26,826.16	\$0.00	\$0.00
D	8250-FIN-Y04-1000-2151-	Material impreso e información digital G. Corriente	\$0.00	\$0.00	\$0.00	\$0.00	\$0.00	\$0.00
D	8250-FIN-Y04-1000-2211-	Productos alimenticios para personas G. Corriente	\$0.00	\$0.00	\$73,613.53	\$73,613.53	\$0.00	\$0.00
D	8250-FIN-Y04-1000-3151-	Telefonía celular G. Corriente	\$0.00	\$0.00	\$3,148.80	\$3,148.80	\$0.00	\$0.00
D	8250-FIN-Y04-1000-3711-	Pasajes aéreos G. Corriente	\$0.00	\$0.00	\$115,860.46	\$115,860.46	\$0.00	\$0.00
D	8250-FIN-Y04-1000-3751-	Váticos en el país G. Corriente	\$0.00	\$0.00	\$172,625.24	\$172,625.24	\$0.00	\$0.00
D	8250-FIN-Y04-1000-3831-	Congresos y convenciones G. Corriente	\$0.00	\$0.00	\$294,432.00	\$294,432.00	\$0.00	\$0.00
D	8250-FIN-Y04-1100-1131-	Sueldos base al personal permanente G. Corriente	\$0.00	\$0.00	\$819,034.40	\$819,034.40	\$0.00	\$0.00
D	8250-FIN-Y04-1100-1321-	Primas de vacaciones, dominical y gratificación de fin de año G. Corriente	\$0.00	\$0.00	\$246,610.17	\$246,610.17	\$0.00	\$0.00
D	8250-FIN-Y04-1100-1411-	Aportaciones de seguridad social G. Corriente	\$0.00	\$0.00	\$34,719.08	\$34,719.08	\$0.00	\$0.00
D	8250-FIN-Y04-1100-1421-	Aportaciones a fondos de vivienda G. Corriente	\$0.00	\$0.00	\$14,105.55	\$14,105.55	\$0.00	\$0.00
D	8250-FIN-Y04-1100-1431-	Aportaciones al sistema para el retiro G. Corriente	\$0.00	\$0.00	\$14,528.74	\$14,528.74	\$0.00	\$0.00
D	8250-FIN-Y04-1100-2111-	Materiales, útiles y equipos menores de oficina G. Corriente	\$0.00	\$0.00	\$36,313.90	\$36,313.90	\$0.00	\$0.00
D	8250-FIN-Y04-1100-2121-	Materiales y útiles de impresión y reproducción G. Corriente	\$0.00	\$0.00	\$55,286.76	\$55,286.76	\$0.00	\$0.00
D	8250-FIN-Y04-1100-2211-	Productos alimenticios para personas G. Corriente	\$0.00	\$0.00	\$42,401.47	\$42,401.47	\$0.00	\$0.00
D	8250-FIN-Y04-1100-2711-	Vestuario y uniformes G. Corriente	\$0.00	\$0.00	\$0.00	\$0.00	\$0.00	\$0.00
D	8250-FIN-Y04-1100-3151-	Telefonía celular G. Corriente	\$0.00	\$0.00	\$674.00	\$674.00	\$0.00	\$0.00
D	8250-FIN-Y04-1100-3621-	Difusión por radio, televisión y otros medios de mensajes comerciales para promover la venta de bienes o servicios G. Corriente	\$0.00	\$0.00	\$0.00	\$0.00	\$0.00	\$0.00
D	8250-FIN-Y04-1100-3711-	Pasajes aéreos G. Corriente	\$0.00	\$0.00	\$22,580.00	\$22,580.00	\$0.00	\$0.00
D	8250-FIN-Y04-1100-3721-	Pasajes terrestres G. Corriente	\$0.00	\$0.00	\$1,624.00	\$1,624.00	\$0.00	\$0.00
D	8250-FIN-Y04-1100-3751-	Váticos en el país G. Corriente	\$0.00	\$0.00	\$86,528.08	\$86,528.08	\$0.00	\$0.00
D	8250-FIN-Y04-1100-3831-	Congresos y convenciones G. Corriente	\$0.00	\$0.00	\$285,483.88	\$285,483.88	\$0.00	\$0.00
D	8250-FIN-Y04-1200-1131-	Sueldos base al personal permanente G. Corriente	\$0.00	\$0.00	\$454,098.11	\$454,098.11	\$0.00	\$0.00
D	8250-FIN-Y04-1200-1321-	Primas de vacaciones, dominical y gratificación de fin de año G. Corriente	\$0.00	\$0.00	\$87,270.33	\$87,270.33	\$0.00	\$0.00
D	8250-FIN-Y04-1200-1411-	Aportaciones de seguridad social G. Corriente	\$0.00	\$0.00	\$15,642.24	\$15,642.24	\$0.00	\$0.00
D	8250-FIN-Y04-1200-1421-	Aportaciones a fondos de vivienda G. Corriente	\$0.00	\$0.00	\$5,034.43	\$5,034.43	\$0.00	\$0.00
D	8250-FIN-Y04-1200-1431-	Aportaciones al sistema para el retiro G. Corriente	\$0.00	\$0.00	\$5,185.46	\$5,185.46	\$0.00	\$0.00
D	8250-FIN-Y04-1200-2111-	Materiales, útiles y equipos menores de oficina G. Corriente	\$0.00	\$0.00	\$15,466.00	\$15,466.00	\$0.00	\$0.00
D	8250-FIN-Y04-1200-3151-	Telefonía celular G. Corriente	\$0.00	\$0.00	\$337.00	\$337.00	\$0.00	\$0.00
D	8250-FIN-Y04-1200-3711-	Pasajes aéreos G. Corriente	\$0.00	\$0.00	\$41,985.00	\$41,985.00	\$0.00	\$0.00
D	8250-FIN-Y04-1200-3751-	Váticos en el país G. Corriente	\$0.00	\$0.00	\$41,281.76	\$41,281.76	\$0.00	\$0.00
D	8250-FIN-Y04-1200-3831-	Congresos y convenciones G. Corriente	\$0.00	\$0.00	\$10,413.50	\$10,413.50	\$0.00	\$0.00
D	8250-FIN-Y04-1300-3151-	Telefonía celular G. Corriente	\$0.00	\$0.00	\$337.00	\$337.00	\$0.00	\$0.00
D	8250-FIN-Y04-1500-1131-	Sueldos base al personal permanente G. Corriente	\$0.00	\$0.00	\$264,581.55	\$264,581.55	\$0.00	\$0.00
D	8250-FIN-Y04-1500-1321-	Primas de vacaciones, dominical y gratificación de fin de año G. Corriente	\$0.00	\$0.00	\$74,809.85	\$74,809.85	\$0.00	\$0.00



INSTITUTO ELECTORAL DE COAHUILA

COAHUILA DE ZARAGOZA

Balanza de Comprobación del 01/abr./2016 al 30/jun./2016
Cuentas de Mayor con saldo y/o movimientos. (De la cuenta: 1000 a la 9000)

Usu: fernando
 Rep: rptBalanzaComprobacion

Fecha y | 12/jul./2016
 hora de Impresión | 12:34 p. m.

Nat.	Cuenta	Nombre de la cuenta	SALDO ANTERIOR		MOVIMIENTOS		SALDO ACTUAL	
			DEUDOR	ACREEDOR	DEUDOR	ACREEDOR	DEUDOR	ACREEDOR
D	8250-FIN-Y04-1500-1411-	Aportaciones de seguridad social G. Corriente	\$0.00	\$0.00	\$13,831.78	\$13,831.78	\$0.00	\$0.00
D	8250-FIN-Y04-1500-1421-	Aportaciones a fondos de vivienda G. Corriente	\$0.00	\$0.00	\$5,115.00	\$5,115.00	\$0.00	\$0.00
D	8250-FIN-Y04-1500-1431-	Aportaciones al sistema para el retiro G. Corriente	\$0.00	\$0.00	\$5,268.45	\$5,268.45	\$0.00	\$0.00
D	8250-FIN-Y04-1500-2111-	Materiales, útiles y equipos menores de oficina G. Corriente	\$0.00	\$0.00	\$5,578.52	\$5,578.52	\$0.00	\$0.00
D	8250-FIN-Y04-1500-2121-	Materiales y útiles de impresión y reproducción G. Corriente	\$0.00	\$0.00	\$15,748.16	\$12,030.36	\$3,717.80	\$0.00
D	8250-FIN-Y04-1500-2941-	Relaciones y accesorios menores de equipo de cómputo y tecnologías de la información G. Corriente	\$0.00	\$0.00	\$5,627.00	\$5,627.00	\$0.00	\$0.00
D	8250-FIN-Y04-1500-3751-	Válidos en el país G. Corriente	\$0.00	\$0.00	\$27,639.11	\$27,639.11	\$0.00	\$0.00
D	8250-FIN-Y04-1600-1131-	Sueldos base al personal permanente G. Corriente	\$0.00	\$0.00	\$1,478,665.42	\$1,478,665.42	\$0.00	\$0.00
D	8250-FIN-Y04-1600-1321-	Primas de vacaciones, dominical y gratificación de fin de año G. Corriente	\$0.00	\$0.00	\$17,644.21	\$17,644.21	\$0.00	\$0.00
D	8250-FIN-Y04-1600-1411-	Aportaciones de seguridad social G. Corriente	\$0.00	\$0.00	\$5,822.01	\$5,822.01	\$0.00	\$0.00
D	8250-FIN-Y04-1600-1421-	Aportaciones a fondos de vivienda G. Corriente	\$0.00	\$0.00	\$2,301.68	\$2,301.68	\$0.00	\$0.00
D	8250-FIN-Y04-1600-1431-	Aportaciones al sistema para el retiro G. Corriente	\$0.00	\$0.00	\$2,370.73	\$2,370.73	\$0.00	\$0.00
D	8250-FIN-Y04-1600-2111-	Materiales, útiles y equipos menores de oficina G. Corriente	\$0.00	\$0.00	\$1,000.00	\$1,000.00	\$0.00	\$0.00
D	8250-FIN-Y04-1600-2121-	Materiales y útiles de impresión y reproducción G. Corriente	\$0.00	\$0.00	\$6,755.84	\$6,755.84	\$0.00	\$0.00
D	8250-FIN-Y04-1600-2141-	Materiales, útiles y equipos menores de tecnologías de la información y comunicaciones G. Corriente	\$0.00	\$0.00	\$2,298.18	\$2,298.18	\$0.00	\$0.00
D	8250-FIN-Y04-1600-2941-	Relaciones y accesorios menores de equipo de cómputo y tecnologías de la información G. Corriente	\$0.00	\$0.00	\$0.00	\$0.00	\$0.00	\$0.00
D	8250-FIN-Y04-1700-1131-	Sueldos base al personal permanente G. Corriente	\$0.00	\$0.00	\$148,770.80	\$148,770.80	\$0.00	\$0.00
D	8250-FIN-Y04-1700-1321-	Primas de vacaciones, dominical y gratificación de fin de año G. Corriente	\$0.00	\$0.00	\$33,189.89	\$33,189.89	\$0.00	\$0.00
D	8250-FIN-Y04-1700-1411-	Aportaciones de seguridad social G. Corriente	\$0.00	\$0.00	\$9,234.62	\$9,234.62	\$0.00	\$0.00
D	8250-FIN-Y04-1700-1421-	Aportaciones a fondos de vivienda G. Corriente	\$0.00	\$0.00	\$3,416.61	\$3,416.61	\$0.00	\$0.00
D	8250-FIN-Y04-1700-1431-	Aportaciones al sistema para el retiro G. Corriente	\$0.00	\$0.00	\$3,519.10	\$3,519.10	\$0.00	\$0.00
D	8250-FIN-Y04-1700-2121-	Materiales y útiles de impresión y reproducción G. Corriente	\$0.00	\$0.00	\$12,030.36	\$12,030.36	\$0.00	\$0.00
D	8250-FIN-Y04-1800-1131-	Sueldos base al personal permanente G. Corriente	\$0.00	\$0.00	\$215,269.71	\$215,269.71	\$0.00	\$0.00
D	8250-FIN-Y04-1800-1321-	Primas de vacaciones, dominical y gratificación de fin de año G. Corriente	\$0.00	\$0.00	\$50,436.29	\$50,436.29	\$0.00	\$0.00
D	8250-FIN-Y04-1800-1411-	Aportaciones de seguridad social G. Corriente	\$0.00	\$0.00	\$13,344.57	\$13,344.57	\$0.00	\$0.00
D	8250-FIN-Y04-1800-1421-	Aportaciones a fondos de vivienda G. Corriente	\$0.00	\$0.00	\$4,582.69	\$4,582.69	\$0.00	\$0.00
D	8250-FIN-Y04-1800-1431-	Aportaciones al sistema para el retiro G. Corriente	\$0.00	\$0.00	\$4,720.16	\$4,720.16	\$0.00	\$0.00
D	8250-FIN-Y04-1800-2111-	Materiales, útiles y equipos menores de oficina G. Corriente	\$0.00	\$0.00	\$1,000.00	\$1,000.00	\$0.00	\$0.00
D	8250-FIN-Y04-1800-2121-	Materiales y útiles de impresión y reproducción G. Corriente	\$0.00	\$0.00	\$9,254.48	\$9,254.48	\$0.00	\$0.00
D	8250-FIN-Y04-1800-3511-	Difusión por radio, televisión y otros medios de mensajes sobre programas y actividades gubernamentales G. Corriente	\$0.00	\$0.00	\$290,045.13	\$290,045.13	\$0.00	\$0.00
D	8250-FIN-Y04-2000-1131-	Sueldos base al personal permanente G. Corriente	\$0.00	\$0.00	\$244,252.35	\$244,252.35	\$0.00	\$0.00
D	8250-FIN-Y04-2000-1321-	Primas de vacaciones, dominical y gratificación de fin de año G. Corriente	\$0.00	\$0.00	\$35,927.34	\$35,927.34	\$0.00	\$0.00
D	8250-FIN-Y04-2000-1411-	Aportaciones de seguridad social G. Corriente	\$0.00	\$0.00	\$8,575.30	\$8,575.30	\$0.00	\$0.00
D	8250-FIN-Y04-2000-1421-	Aportaciones a fondos de vivienda G. Corriente	\$0.00	\$0.00	\$2,337.13	\$2,337.13	\$0.00	\$0.00
D	8250-FIN-Y04-2000-1431-	Aportaciones al sistema para el retiro G. Corriente	\$0.00	\$0.00	\$2,407.24	\$2,407.24	\$0.00	\$0.00
D	8250-FIN-Y04-2000-2111-	Materiales, útiles y equipos menores de oficina G. Corriente	\$0.00	\$0.00	\$1,000.00	\$1,000.00	\$0.00	\$0.00
D	8250-FIN-Y04-2000-3751-	Válidos en el país G. Corriente	\$0.00	\$0.00	\$9,819.84	\$9,819.84	\$0.00	\$0.00
D	8250-FIN-Y04-3000-1131-	Sueldos base al personal permanente G. Corriente	\$0.00	\$0.00	\$148,815.75	\$148,815.75	\$0.00	\$0.00
D	8250-FIN-Y04-3000-1321-	Primas de vacaciones, dominical y gratificación de fin de año G. Corriente	\$0.00	\$0.00	\$33,198.78	\$33,198.78	\$0.00	\$0.00
D	8250-FIN-Y04-3000-1411-	Aportaciones de seguridad social G. Corriente	\$0.00	\$0.00	\$8,594.71	\$8,594.71	\$0.00	\$0.00



INSTITUTO ELECTORAL DE COAHUILA

COAHUILA DE ZARAGOZA

Balanza de Comprobación del 01/abr./2016 al 30/jun./2016
Cuentas de Mayor con saldo y/o movimientos. (De la cuenta: 1000 a la 9000)

Usu: fernando
 Rep: rptBalanzacombrocion

Fecha y hora de Impresión | 12/Jul/2016 12:34 p. m.

Nat.	Cuenta	Nombre de la cuenta	SALDO ANTERIOR		MOVIMIENTOS		SALDO ACTUAL	
			DEUDOR	ACREEDOR	DEUDOR	ACREEDOR	DEUDOR	ACREEDOR
D	8250-FIN-Y04-3000-1421-	Aportaciones a fondos de vivienda G. Corriente	\$0.00	\$0.00	\$3,487.76	\$3,487.76	\$0.00	\$0.00
D	8250-FIN-Y04-3000-1431-	Aportaciones al sistema para el retiro G. Corriente	\$0.00	\$0.00	\$3,571.79	\$3,571.79	\$0.00	\$0.00
D	8250-FIN-Y04-3000-2121-	Materiales y útiles de impresión y reproducción G. Corriente	\$0.00	\$0.00	\$10,607.04	\$10,607.04	\$0.00	\$0.00
D	8250-FIN-Y04-4000-1131-	Sueldos base al personal permanente G. Corriente	\$0.00	\$0.00	\$332,562.88	\$332,562.88	\$0.00	\$0.00
D	8250-FIN-Y04-4000-1321-	Primas de vacaciones, dominical y gratificación de fin de año G. Corriente	\$0.00	\$0.00	\$54,262.52	\$54,262.52	\$0.00	\$0.00
D	8250-FIN-Y04-4000-1411-	Aportaciones de seguridad social G. Corriente	\$0.00	\$0.00	\$13,239.77	\$13,239.77	\$0.00	\$0.00
D	8250-FIN-Y04-4000-1421-	Aportaciones a fondos de vivienda G. Corriente	\$0.00	\$0.00	\$4,078.56	\$4,078.56	\$0.00	\$0.00
D	8250-FIN-Y04-4000-1431-	Aportaciones al sistema para el retiro G. Corriente	\$0.00	\$0.00	\$4,200.91	\$4,200.91	\$0.00	\$0.00
D	8250-FIN-Y04-4000-2111-	Materiales, útiles y equipos menores de oficina G. Corriente	\$0.00	\$0.00	\$1,000.00	\$1,000.00	\$0.00	\$0.00
D	8250-FIN-Y04-4000-2121-	Materiales y útiles de impresión y reproducción G. Corriente	\$0.00	\$0.00	\$13,599.84	\$13,599.84	\$0.00	\$0.00
D	8250-FIN-Y04-4000-3751-	Váticos en el país G. Corriente	\$0.00	\$0.00	\$2,422.13	\$2,422.13	\$0.00	\$0.00
D	8250-FIN-Y04-5000-1131-	Sueldos base al personal permanente G. Corriente	\$0.00	\$0.00	\$392,960.65	\$392,960.65	\$0.00	\$0.00
D	8250-FIN-Y04-5000-1321-	Primas de vacaciones, dominical y gratificación de fin de año G. Corriente	\$0.00	\$0.00	\$65,197.92	\$65,197.92	\$0.00	\$0.00
D	8250-FIN-Y04-5000-1411-	Aportaciones de seguridad social G. Corriente	\$0.00	\$0.00	\$15,345.74	\$15,345.74	\$0.00	\$0.00
D	8250-FIN-Y04-5000-1421-	Aportaciones a fondos de vivienda G. Corriente	\$0.00	\$0.00	\$4,549.57	\$4,549.57	\$0.00	\$0.00
D	8250-FIN-Y04-5000-1431-	Aportaciones al sistema para el retiro G. Corriente	\$0.00	\$0.00	\$4,686.05	\$4,686.05	\$0.00	\$0.00
D	8250-FIN-Y04-5000-2111-	Materiales, útiles y equipos menores de oficina G. Corriente	\$0.00	\$0.00	\$1,000.00	\$1,000.00	\$0.00	\$0.00
D	8250-FIN-Y04-5000-2121-	Materiales y útiles de impresión y reproducción G. Corriente	\$0.00	\$0.00	\$13,490.80	\$13,490.80	\$0.00	\$0.00
D	8250-FIN-Y04-5000-3711-	Pasajes aéreos G. Corriente	\$0.00	\$0.00	\$25,000.00	\$25,000.00	\$0.00	\$0.00
D	8250-FIN-Y04-5000-3721-	Pasajes terrestres G. Corriente	\$0.00	\$0.00	\$2,320.00	\$2,320.00	\$0.00	\$0.00
D	8250-FIN-Y04-5000-3751-	Váticos en el país G. Corriente	\$0.00	\$0.00	\$41,930.19	\$41,930.19	\$0.00	\$0.00
D	8250-FIN-Y04-5100-1131-	Sueldos base al personal permanente G. Corriente	\$0.00	\$0.00	\$282,999.38	\$282,999.38	\$0.00	\$0.00
D	8250-FIN-Y04-5100-1321-	Primas de vacaciones, dominical y gratificación de fin de año G. Corriente	\$0.00	\$0.00	\$60,679.79	\$60,679.79	\$0.00	\$0.00
D	8250-FIN-Y04-5100-1411-	Aportaciones de seguridad social G. Corriente	\$0.00	\$0.00	\$11,957.66	\$11,957.66	\$0.00	\$0.00
D	8250-FIN-Y04-5100-1421-	Aportaciones a fondos de vivienda G. Corriente	\$0.00	\$0.00	\$4,154.80	\$4,154.80	\$0.00	\$0.00
D	8250-FIN-Y04-5100-1431-	Aportaciones al sistema para el retiro G. Corriente	\$0.00	\$0.00	\$4,279.45	\$4,279.45	\$0.00	\$0.00
D	8250-FIN-Y04-7000-1131-	Sueldos base al personal permanente G. Corriente	\$0.00	\$0.00	\$1,051,788.10	\$1,051,788.10	\$0.00	\$0.00
D	8250-FIN-Y04-7000-1321-	Primas de vacaciones, dominical y gratificación de fin de año G. Corriente	\$0.00	\$0.00	\$294,547.23	\$294,547.23	\$0.00	\$0.00
D	8250-FIN-Y04-7000-1411-	Aportaciones de seguridad social G. Corriente	\$0.00	\$0.00	\$66,323.80	\$66,323.80	\$0.00	\$0.00
D	8250-FIN-Y04-7000-1421-	Aportaciones a fondos de vivienda G. Corriente	\$0.00	\$0.00	\$22,816.88	\$22,816.88	\$0.00	\$0.00
D	8250-FIN-Y04-7000-1431-	Aportaciones al sistema para el retiro G. Corriente	\$0.00	\$0.00	\$23,501.41	\$23,501.41	\$0.00	\$0.00
D	8250-FIN-Y04-7000-1521-	Indemnizaciones G. Corriente	\$0.00	\$0.00	\$0.00	\$0.00	\$0.00	\$0.00
D	8250-FIN-Y04-7000-2111-	Materiales, útiles y equipos menores de oficina G. Corriente	\$0.00	\$0.00	\$184,940.26	\$184,940.26	\$21,292.96	\$0.00
D	8250-FIN-Y04-7000-2121-	Materiales y útiles de impresión y reproducción G. Corriente	\$0.00	\$0.00	\$28,926.92	\$28,926.92	\$0.00	\$0.00
D	8250-FIN-Y04-7000-2151-	Material impreso e información digital G. Corriente	\$0.00	\$0.00	\$83,520.00	\$83,520.00	\$0.00	\$0.00
D	8250-FIN-Y04-7000-2161-	Material de limpieza G. Corriente	\$0.00	\$0.00	\$70,679.43	\$69,489.33	\$1,190.10	\$0.00
D	8250-FIN-Y04-7000-2211-	Productos alimenticios para personas G. Corriente	\$0.00	\$0.00	\$172,853.42	\$172,853.42	\$0.00	\$0.00
D	8250-FIN-Y04-7000-2231-	Utensilios para el servicio de alimentación G. Corriente	\$0.00	\$0.00	\$5,013.92	\$5,013.92	\$0.00	\$0.00
D	8250-FIN-Y04-7000-2461-	Material eléctrico y electrónico G. Corriente	\$0.00	\$0.00	\$7,212.74	\$7,212.74	\$0.00	\$0.00
D	8250-FIN-Y04-7000-2481-	Materiales complementarios G. Corriente	\$0.00	\$0.00	\$164,323.34	\$164,323.34	\$0.00	\$0.00
D	8250-FIN-Y04-7000-2531-	Medicinas y productos farmacéuticos G. Corriente	\$0.00	\$0.00	\$0.00	\$0.00	\$0.00	\$0.00
D	8250-FIN-Y04-7000-2611-	Combustibles, lubricantes y aditivos G. Corriente	\$0.00	\$0.00	\$121,203.00	\$121,203.00	\$0.00	\$0.00
D	8250-FIN-Y04-7000-2711-	Vestuario y uniformes G. Corriente	\$0.00	\$0.00	\$0.00	\$0.00	\$0.00	\$0.00
D	8250-FIN-Y04-7000-2911-	Herramientas menores G. Corriente	\$0.00	\$0.00	\$9,022.80	\$9,022.80	\$0.00	\$0.00



INSTITUTO ELECTORAL DE COAHUILA

COAHUILA DE ZARAGOZA

Balanza de Comprobación del 01/abr./2016 al 30/jun./2016
Cuentas de Mayor con saldo y/o movimientos. (De la cuenta: 1000 a la 9000)

Usu: fernando
 Rep: rptBalanzaComprobacion

Fecha y hora de Impresión | 12/jul./2016
 12:34 p. m.

Nat.	Cuenta	Nombre de la cuenta	SALDO ANTERIOR		MOVIMIENTOS		SALDO ACTUAL	
			DEUDOR	ACREEDOR	DEUDOR	ACREEDOR	DEUDOR	ACREEDOR
D	8250-FIN-Y04-7000-2921-	Relaciones y accesorios menores de edificios G. Corriente	\$0.00	\$0.00	\$3,782.69	\$2,342.69	\$1,450.00	\$0.00
D	8250-FIN-Y04-7000-2941-	Relaciones y accesorios menores de equipo de cómputo y tecnologías de la información G. Corriente	\$0.00	\$0.00	\$62,068.59	\$62,068.59	\$0.00	\$0.00
D	8250-FIN-Y04-7000-3111-	Energía eléctrica G. Corriente	\$0.00	\$0.00	\$55,257.24	\$55,257.24	\$0.00	\$0.00
D	8250-FIN-Y04-7000-3121-	Gas G. Corriente	\$0.00	\$0.00	\$293.02	\$293.02	\$0.00	\$0.00
D	8250-FIN-Y04-7000-3131-	Agua G. Corriente	\$0.00	\$0.00	\$14,830.15	\$14,830.15	\$0.00	\$0.00
D	8250-FIN-Y04-7000-3141-	Telefonía tradicional G. Corriente	\$0.00	\$0.00	\$167,738.13	\$167,738.13	\$0.00	\$0.00
D	8250-FIN-Y04-7000-3151-	Telefonía celular G. Corriente	\$0.00	\$0.00	\$8,037.10	\$8,037.10	\$0.00	\$0.00
D	8250-FIN-Y04-7000-3171-	Servicios de acceso de Internet, redes y procesamiento de información G. Corriente	\$0.00	\$0.00	\$39,817.92	\$39,817.92	\$0.00	\$0.00
D	8250-FIN-Y04-7000-3181-	Servicios postales y telegráficos G. Corriente	\$0.00	\$0.00	\$22,442.86	\$22,442.86	\$0.00	\$0.00
D	8250-FIN-Y04-7000-3221-	Arrendamiento de edificios G. Corriente	\$0.00	\$0.00	\$438,041.91	\$438,041.91	\$0.00	\$0.00
D	8250-FIN-Y04-7000-3261-	Arrendamiento de maquinaria, otros equipos y herramientas G. Corriente	\$0.00	\$0.00	\$0.00	\$0.00	\$0.00	\$0.00
D	8250-FIN-Y04-7000-3271-	Arrendamiento de activos intangibles G. Corriente	\$0.00	\$0.00	\$109,933.53	\$109,933.53	\$0.00	\$0.00
D	8250-FIN-Y04-7000-3311-	Servicios legales, de contabilidad, auditoría y relacionados G. Corriente	\$0.00	\$0.00	\$891,358.26	\$891,358.26	\$0.00	\$0.00
D	8250-FIN-Y04-7000-3331-	Servicios de consultoría administrativa, procesos, técnica y en tecnologías de la información G. Corriente	\$0.00	\$0.00	\$129,394.75	\$129,394.75	\$0.00	\$0.00
D	8250-FIN-Y04-7000-3341-	Servicios de capacitación G. Corriente	\$0.00	\$0.00	\$140,818.00	\$140,818.00	\$0.00	\$0.00
D	8250-FIN-Y04-7000-3361-	Servicios de apoyo administrativo, fotocopiado e impresión G. Corriente	\$0.00	\$0.00	\$289,390.87	\$289,390.87	\$0.00	\$0.00
D	8250-FIN-Y04-7000-3381-	Servicios de vigilancia G. Corriente	\$0.00	\$0.00	\$226,200.00	\$226,200.00	\$0.00	\$0.00
D	8250-FIN-Y04-7000-3391-	Servicios profesionales, científicos y técnicos integrales G. Corriente	\$0.00	\$0.00	\$2,552.00	\$2,552.00	\$0.00	\$0.00
D	8250-FIN-Y04-7000-3411-	Servicios financieros y bancarios G. Corriente	\$0.00	\$0.00	\$7,900.28	\$7,900.28	\$0.00	\$0.00
D	8250-FIN-Y04-7000-3451-	Seguro de bienes patrimoniales G. Corriente	\$0.00	\$0.00	\$0.00	\$0.00	\$0.00	\$0.00
D	8250-FIN-Y04-7000-3471-	Fletes y maniobras G. Corriente	\$0.00	\$0.00	\$10,579.20	\$10,579.20	\$0.00	\$0.00
D	8250-FIN-Y04-7000-3511-	Conservación y mantenimiento menor de inmuebles G. Corriente	\$81,200.00	\$0.00	\$2,232,006.10	\$1,970,304.07	\$342,902.03	\$0.00
D	8250-FIN-Y04-7000-3521-	Instalación, reparación y mantenimiento de mobiliario y equipo de administración, educacional y recreativo G. Corriente	\$0.00	\$0.00	\$19,786.12	\$19,786.12	\$0.00	\$0.00
D	8250-FIN-Y04-7000-3531-	Instalación, reparación y mantenimiento de equipo de cómputo y tecnologías de la información G. Corriente	\$0.00	\$0.00	\$6,960.00	\$6,960.00	\$0.00	\$0.00
D	8250-FIN-Y04-7000-3551-	Reparación y mantenimiento de equipo de transporte G. Corriente	\$0.00	\$0.00	\$169,850.49	\$169,850.46	\$6,000.03	\$0.00
D	8250-FIN-Y04-7000-3581-	Servicios de limpieza y manejo de desechos G. Corriente	\$0.00	\$0.00	\$136,170.98	\$136,170.98	\$0.00	\$0.00
D	8250-FIN-Y04-7000-3711-	Pasajes aéreos G. Corriente	\$0.00	\$0.00	\$20,235.00	\$20,235.00	\$0.00	\$0.00
D	8250-FIN-Y04-7000-3721-	Pasajes terrestres G. Corriente	\$0.00	\$0.00	\$12,006.00	\$12,006.00	\$0.00	\$0.00
D	8250-FIN-Y04-7000-3751-	Viajes en el país G. Corriente	\$0.00	\$0.00	\$73,732.93	\$73,732.93	\$0.00	\$0.00
D	8250-FIN-Y04-7000-3811-	Gastos de ceremonial G. Corriente	\$0.00	\$0.00	\$4,524.00	\$4,524.00	\$0.00	\$0.00
D	8250-FIN-Y04-7000-3821-	Gastos de orden social y cultural G. Corriente	\$0.00	\$0.00	\$6,282.39	\$6,282.39	\$0.00	\$0.00
D	8250-FIN-Y04-7000-3831-	Congresos y convenciones G. Corriente	\$0.00	\$0.00	\$146,057.69	\$144,897.69	\$1,160.00	\$0.00
D	8250-FIN-Y04-7000-3951-	Penas, multas, accesorios y actualizaciones G. Corriente	\$0.00	\$0.00	\$0.00	\$0.00	\$0.00	\$0.00
D	8250-FIN-Y04-7000-5111-	Muebles de oficina y estantería G. Capital	\$0.00	\$0.00	\$43,181.06	\$18,881.06	\$24,300.00	\$0.00
D	8250-FIN-Y04-7000-5191-	Equipo de cómputo y de tecnología de la información G. Capital	\$0.00	\$0.00	\$478,319.51	\$478,319.51	\$0.00	\$0.00
D	8250-FIN-Y04-7000-5191-	Otros mobiliarios y equipos de administración G. Capital	\$0.00	\$0.00	\$57,523.43	\$57,523.43	\$0.00	\$0.00
D	8250-FIN-Y04-7000-5211-	Equipos y aparatos audiovisuales G. Capital	\$0.00	\$0.00	\$89,887.33	\$89,887.33	\$0.00	\$0.00
D	8250-FIN-Y04-7000-5651-	Equipo de comunicación y telecomunicación G. Capital	\$0.00	\$0.00	\$0.00	\$0.00	\$0.00	\$0.00
D	8250-FIN-Y04-7000-5911-	Software G. Capital	\$0.00	\$0.00	\$0.00	\$0.00	\$0.00	\$0.00
D	8250-FIN-Y05-1400-1131-	Sueldos base al personal permanente G. Corriente	\$0.00	\$0.00	\$135,359.95	\$135,359.95	\$0.00	\$0.00



INSTITUTO ELECTORAL DE COAHUILA COAHUILA DE ZARAGOZA

Balanza de Comprobación del 01/abr./2016 al 30/jun./2016
Cuentas de Mayor con saldo y/o movimientos. (De la cuenta: 1000 a la 9000)

Usu: fernando
Rep: rptBalanzaComprobacion

Fecha y hora de Impresión | 12/34 p. m.
12/34 p. m.

Nat.	Cuenta	Nombre de la cuenta	SALDO ANTERIOR		MOVIMIENTOS		SALDO ACTUAL	
			DEUDOR	ACREEDOR	DEUDOR	ACREEDOR	DEUDOR	ACREEDOR
D	8250-FIN-Y05-1400-1321-	Primas de vacaciones, dominical y gratificación de fin de año G. Corriente	\$0.00	\$0.00	\$22,183.84	\$22,183.84	\$0.00	\$0.00
D	8250-FIN-Y05-1400-1411-	Aportaciones de seguridad social G. Corriente	\$0.00	\$0.00	\$7,467.29	\$7,467.29	\$0.00	\$0.00
D	8250-FIN-Y05-1400-1421-	Aportaciones a fondos de vivienda G. Corriente	\$0.00	\$0.00	\$2,561.06	\$2,561.06	\$0.00	\$0.00
D	8250-FIN-Y05-1400-1431-	Aportaciones al sistema para el retiro G. Corriente	\$0.00	\$0.00	\$2,637.89	\$2,637.89	\$0.00	\$0.00
D	8250-FIN-Y05-1400-2121-	Materiales y útiles de impresión y reproducción G. Corriente	\$0.00	\$0.00	\$18,015.96	\$18,015.96	\$0.00	\$0.00
D	8250-FIN-Y05-1400-3751-	Válidos en el país G. Corriente	\$0.00	\$0.00	\$11,166.49	\$11,166.49	\$0.00	\$0.00
D	8250-FIN-Y06-1300-1131-	Sueldos base al personal permanente G. Corriente	\$0.00	\$0.00	\$324,035.58	\$324,035.58	\$0.00	\$0.00
D	8250-FIN-Y06-1300-1321-	Primas de vacaciones, dominical y gratificación de fin de año G. Corriente	\$0.00	\$0.00	\$55,756.84	\$55,756.84	\$0.00	\$0.00
D	8250-FIN-Y06-1300-1411-	Aportaciones de seguridad social G. Corriente	\$0.00	\$0.00	\$12,369.70	\$12,369.70	\$0.00	\$0.00
D	8250-FIN-Y06-1300-1421-	Aportaciones a fondos de vivienda G. Corriente	\$0.00	\$0.00	\$3,843.88	\$3,843.88	\$0.00	\$0.00
D	8250-FIN-Y06-1300-1431-	Aportaciones al sistema para el retiro G. Corriente	\$0.00	\$0.00	\$3,959.19	\$3,959.19	\$0.00	\$0.00
D	8250-FIN-Y06-1300-2111-	Materiales, útiles y equipos menores de oficina G. Corriente	\$0.00	\$0.00	\$2,157.68	\$2,157.68	\$0.00	\$0.00
D	8250-FIN-Y06-1300-2121-	Materiales y útiles de impresión y reproducción G. Corriente	\$0.00	\$0.00	\$24,001.56	\$24,001.56	\$0.00	\$0.00
D	8250-FIN-Y06-1300-3341-	Servicios de capacitación G. Corriente	\$0.00	\$0.00	\$5,800.00	\$5,800.00	\$0.00	\$0.00
D	8250-FIN-Y06-1300-3711-	Pasajes aéreos G. Corriente	\$0.00	\$0.00	\$0.00	\$0.00	\$0.00	\$0.00
D	8250-FIN-Y06-1300-3751-	Válidos en el país G. Corriente	\$0.00	\$0.00	\$18,053.22	\$18,053.22	\$0.00	\$0.00
D	8250-FIN-Y02-6000-1131-	PRESUPUESTO DE EGRESOS EJERCIDO	\$0.00	\$0.00	\$43,381,855.81	\$41,536,677.25	\$1,845,178.56	\$0.00
D	8250-FIN-Y02-6000-1321-	Sueldos base al personal permanente G. Corriente	\$0.00	\$0.00	\$378,916.10	\$378,916.10	\$0.00	\$0.00
D	8250-FIN-Y02-6000-1321-	Primas de vacaciones, dominical y gratificación de fin de año G. Corriente	\$0.00	\$0.00	\$91,287.56	\$2,114.75	\$89,172.81	\$0.00
D	8250-FIN-Y02-6000-1411-	Aportaciones de seguridad social G. Corriente	\$0.00	\$0.00	\$17,953.53	\$17,953.53	\$0.00	\$0.00
D	8250-FIN-Y02-6000-1421-	Aportaciones a fondos de vivienda G. Corriente	\$0.00	\$0.00	\$5,717.67	\$5,717.67	\$0.00	\$0.00
D	8250-FIN-Y02-6000-1431-	Aportaciones al sistema para el retiro G. Corriente	\$0.00	\$0.00	\$5,889.20	\$5,889.20	\$0.00	\$0.00
D	8250-FIN-Y02-6000-2111-	Materiales, útiles y equipos menores de oficina G. Corriente	\$0.00	\$0.00	\$3,737.60	\$3,737.60	\$0.00	\$0.00
D	8250-FIN-Y02-6000-2121-	Materiales y útiles de impresión y reproducción G. Corriente	\$0.00	\$0.00	\$12,048.92	\$12,048.92	\$0.00	\$0.00
D	8250-FIN-Y02-9010-4471-	Ayudas sociales a entidades de interés público G. Corriente	\$0.00	\$0.00	\$4,145,560.76	\$4,145,560.76	\$0.00	\$0.00
D	8250-FIN-Y02-9020-4471-	Ayudas sociales a entidades de interés público G. Corriente	\$0.00	\$0.00	\$6,048,473.88	\$6,048,473.88	\$0.00	\$0.00
D	8250-FIN-Y02-9030-4471-	Ayudas sociales a entidades de interés público G. Corriente	\$0.00	\$0.00	\$1,400,531.90	\$1,400,531.90	\$0.00	\$0.00
D	8250-FIN-Y02-9050-4471-	Ayudas sociales a entidades de interés público G. Corriente	\$0.00	\$0.00	\$1,532,101.32	\$1,532,101.32	\$0.00	\$0.00
D	8250-FIN-Y02-9060-4471-	Ayudas sociales a entidades de interés público G. Corriente	\$0.00	\$0.00	\$1,494,465.62	\$1,494,465.62	\$0.00	\$0.00
D	8250-FIN-Y02-9080-4471-	Ayudas sociales a entidades de interés público G. Corriente	\$0.00	\$0.00	\$1,214,046.48	\$1,214,046.48	\$0.00	\$0.00
D	8250-FIN-Y02-9090-4471-	Ayudas sociales a entidades de interés público G. Corriente	\$0.00	\$0.00	\$1,180,930.16	\$1,180,930.16	\$0.00	\$0.00
D	8250-FIN-Y02-9100-4471-	Ayudas sociales a entidades de interés público G. Corriente	\$0.00	\$0.00	\$1,392,175.25	\$1,392,175.25	\$0.00	\$0.00
D	8250-FIN-Y02-9110-4471-	Ayudas sociales a entidades de interés público G. Corriente	\$0.00	\$0.00	\$1,234,013.42	\$1,234,013.42	\$0.00	\$0.00
D	8250-FIN-Y02-9120-4471-	Ayudas sociales a entidades de interés público G. Corriente	\$0.00	\$0.00	\$1,404,743.40	\$1,404,743.40	\$0.00	\$0.00
D	8250-FIN-Y02-9130-4471-	Ayudas sociales a entidades de interés público G. Corriente	\$0.00	\$0.00	\$1,280,515.87	\$1,280,515.87	\$0.00	\$0.00
D	8250-FIN-Y02-9140-4471-	Ayudas sociales a entidades de interés público G. Corriente	\$0.00	\$0.00	\$473,965.83	\$473,965.83	\$0.00	\$0.00
D	8250-FIN-Y02-9150-4471-	Ayudas sociales a entidades de interés público G. Corriente	\$0.00	\$0.00	\$473,965.83	\$473,965.83	\$0.00	\$0.00
D	8250-FIN-Y04-1000-1131-	Sueldos base al personal permanente G. Corriente	\$0.00	\$0.00	\$2,349,742.68	\$2,349,742.68	\$0.00	\$0.00
D	8250-FIN-Y04-1000-1321-	Primas de vacaciones, dominical y gratificación de fin de año G. Corriente	\$0.00	\$0.00	\$657,393.38	\$0.00	\$657,393.38	\$0.00
D	8250-FIN-Y04-1000-1411-	Aportaciones de seguridad social G. Corriente	\$0.00	\$0.00	\$66,446.94	\$66,446.94	\$0.00	\$0.00
D	8250-FIN-Y04-1000-1421-	Aportaciones a fondos de vivienda G. Corriente	\$0.00	\$0.00	\$26,422.09	\$26,422.09	\$0.00	\$0.00
D	8250-FIN-Y04-1000-1431-	Aportaciones al sistema para el retiro G. Corriente	\$0.00	\$0.00	\$27,214.74	\$27,214.74	\$0.00	\$0.00
D	8250-FIN-Y04-1000-2111-	Materiales, útiles y equipos menores de oficina G. Corriente	\$0.00	\$0.00	\$85,563.10	\$85,563.10	\$0.00	\$0.00
D	8250-FIN-Y04-1000-2121-	Materiales y útiles de impresión y reproducción G. Corriente	\$0.00	\$0.00	\$26,826.16	\$26,826.16	\$0.00	\$0.00



INSTITUTO ELECTORAL DE COAHUILA

COAHUILA DE ZARAGOZA

Balanza de Comprobación del 01/abr./2016 al 30/jun./2016
Cuentas de Mayor con saldo y/o movimientos. (De la cuenta: 1000 a la 9000)

Usu: fernando
 Rep: p/BalanzaComprobacion

Fecha y hora de Impresión | 12/34 p. m.
 12/jul./2016

Nat.	Cuenta	Nombre de la cuenta	SALDO ANTERIOR		MOVIMIENTOS		SALDO ACTUAL	
			DEUDOR	ACREEDOR	DEUDOR	ACREEDOR	DEUDOR	ACREEDOR
D	8260-FIN-Y04-1000-2151-	Material impreso e información digital G. Corriente	\$0.00	\$0.00	\$0.00	\$0.00	\$0.00	\$0.00
D	8260-FIN-Y04-1000-2211-	Productos alimenticios para personas G. Corriente	\$0.00	\$73,613.53	\$73,613.53	\$0.00	\$0.00	\$0.00
D	8260-FIN-Y04-1000-3151-	Telefonía celular G. Corriente	\$0.00	\$3,148.80	\$3,148.80	\$0.00	\$0.00	\$0.00
D	8260-FIN-Y04-1000-3711-	Pasajes aéreos G. Corriente	\$0.00	\$115,860.46	\$115,860.46	\$0.00	\$0.00	\$0.00
D	8260-FIN-Y04-1000-3751-	Válidos en el país G. Corriente	\$0.00	\$172,625.24	\$172,625.24	\$0.00	\$0.00	\$0.00
D	8260-FIN-Y04-1000-3831-	Congresos y convenciones G. Corriente	\$0.00	\$294,432.00	\$294,432.00	\$0.00	\$0.00	\$0.00
D	8260-FIN-Y04-1100-1131-	Sueldos base al personal permanente G. Corriente	\$0.00	\$819,034.40	\$819,034.40	\$0.00	\$0.00	\$0.00
D	8260-FIN-Y04-1100-1321-	Primas de vacaciones, dominical y gratificación de fin de año G. Corriente	\$0.00	\$246,610.17	\$246,610.17	\$0.00	\$0.00	\$0.00
D	8260-FIN-Y04-1100-1411-	Aportaciones de seguridad social G. Corriente	\$0.00	\$34,719.08	\$34,719.08	\$0.00	\$0.00	\$0.00
D	8260-FIN-Y04-1100-1421-	Aportaciones a fondos de vivienda G. Corriente	\$0.00	\$14,105.55	\$14,105.55	\$0.00	\$0.00	\$0.00
D	8260-FIN-Y04-1100-1431-	Aportaciones al sistema para el retiro G. Corriente	\$0.00	\$14,528.74	\$14,528.74	\$0.00	\$0.00	\$0.00
D	8260-FIN-Y04-1100-2111-	Materiales, útiles y equipos menores de oficina G. Corriente	\$0.00	\$36,313.90	\$36,313.90	\$0.00	\$0.00	\$0.00
D	8260-FIN-Y04-1100-2121-	Materiales y útiles de impresión y reproducción G. Corriente	\$0.00	\$55,286.76	\$55,286.76	\$0.00	\$0.00	\$0.00
D	8260-FIN-Y04-1100-2211-	Productos alimenticios para personas G. Corriente	\$0.00	\$42,401.47	\$42,401.47	\$0.00	\$0.00	\$0.00
D	8260-FIN-Y04-1100-2711-	Vestuario y uniformes G. Corriente	\$0.00	\$0.00	\$0.00	\$0.00	\$0.00	\$0.00
D	8260-FIN-Y04-1100-3151-	Telefonía celular G. Corriente	\$0.00	\$674.00	\$674.00	\$0.00	\$0.00	\$0.00
D	8260-FIN-Y04-1100-3621-	Difusión por radio, televisión y otros medios de mensajes comerciales para promover la venta de bienes o servicios G. Corriente	\$0.00	\$0.00	\$0.00	\$0.00	\$0.00	\$0.00
D	8260-FIN-Y04-1100-3711-	Pasajes aéreos G. Corriente	\$0.00	\$22,580.00	\$22,580.00	\$0.00	\$0.00	\$0.00
D	8260-FIN-Y04-1100-3721-	Pasajes terrestres G. Corriente	\$0.00	\$1,624.00	\$1,624.00	\$0.00	\$0.00	\$0.00
D	8260-FIN-Y04-1100-3751-	Válidos en el país G. Corriente	\$0.00	\$86,528.08	\$86,528.08	\$0.00	\$0.00	\$0.00
D	8260-FIN-Y04-1200-3831-	Congresos y convenciones G. Corriente	\$0.00	\$285,483.88	\$285,483.88	\$0.00	\$0.00	\$0.00
D	8260-FIN-Y04-1200-3151-	Sueldos base al personal permanente G. Corriente	\$0.00	\$454,098.11	\$454,098.11	\$0.00	\$0.00	\$0.00
D	8260-FIN-Y04-1200-1321-	Primas de vacaciones, dominical y gratificación de fin de año G. Corriente	\$0.00	\$87,270.33	\$87,270.33	\$0.00	\$0.00	\$0.00
D	8260-FIN-Y04-1200-1411-	Aportaciones de seguridad social G. Corriente	\$0.00	\$15,642.24	\$15,642.24	\$0.00	\$0.00	\$0.00
D	8260-FIN-Y04-1200-1421-	Aportaciones a fondos de vivienda G. Corriente	\$0.00	\$5,034.43	\$5,034.43	\$0.00	\$0.00	\$0.00
D	8260-FIN-Y04-1200-1431-	Aportaciones al sistema para el retiro G. Corriente	\$0.00	\$5,185.46	\$5,185.46	\$0.00	\$0.00	\$0.00
D	8260-FIN-Y04-1200-2111-	Materiales, útiles y equipos menores de oficina G. Corriente	\$0.00	\$15,486.00	\$15,486.00	\$0.00	\$0.00	\$0.00
D	8260-FIN-Y04-1200-3151-	Telefonía celular G. Corriente	\$0.00	\$337.00	\$337.00	\$0.00	\$0.00	\$0.00
D	8260-FIN-Y04-1200-3711-	Pasajes aéreos G. Corriente	\$0.00	\$41,985.00	\$41,985.00	\$0.00	\$0.00	\$0.00
D	8260-FIN-Y04-1200-3751-	Válidos en el país G. Corriente	\$0.00	\$41,281.76	\$41,281.76	\$0.00	\$0.00	\$0.00
D	8260-FIN-Y04-1200-3831-	Congresos y convenciones G. Corriente	\$0.00	\$10,413.50	\$10,413.50	\$0.00	\$0.00	\$0.00
D	8260-FIN-Y04-1300-3151-	Telefonía celular G. Corriente	\$0.00	\$337.00	\$337.00	\$0.00	\$0.00	\$0.00
D	8260-FIN-Y04-1500-1131-	Sueldos base al personal permanente G. Corriente	\$0.00	\$264,581.55	\$264,581.55	\$0.00	\$0.00	\$0.00
D	8260-FIN-Y04-1500-1321-	Primas de vacaciones, dominical y gratificación de fin de año G. Corriente	\$0.00	\$74,809.85	\$74,809.85	\$0.00	\$0.00	\$0.00
D	8260-FIN-Y04-1500-1411-	Aportaciones de seguridad social G. Corriente	\$0.00	\$13,831.78	\$13,831.78	\$0.00	\$0.00	\$0.00
D	8260-FIN-Y04-1500-1421-	Aportaciones a fondos de vivienda G. Corriente	\$0.00	\$5,115.00	\$5,115.00	\$0.00	\$0.00	\$0.00
D	8260-FIN-Y04-1500-1431-	Aportaciones al sistema para el retiro G. Corriente	\$0.00	\$5,268.45	\$5,268.45	\$0.00	\$0.00	\$0.00
D	8260-FIN-Y04-1500-2111-	Materiales, útiles y equipos menores de oficina G. Corriente	\$0.00	\$5,578.52	\$5,578.52	\$0.00	\$0.00	\$0.00
D	8260-FIN-Y04-1500-2121-	Materiales y útiles de impresión y reproducción G. Corriente	\$0.00	\$12,030.36	\$12,030.36	\$0.00	\$0.00	\$0.00
D	8260-FIN-Y04-1500-2941-	Refacciones y accesorios menores de equipo de cómputo y tecnologías de la información G. Corriente	\$0.00	\$5,627.00	\$5,627.00	\$0.00	\$0.00	\$0.00
D	8260-FIN-Y04-1500-3751-	Válidos en el país G. Corriente	\$0.00	\$27,639.11	\$27,639.11	\$0.00	\$0.00	\$0.00
D	8260-FIN-Y04-1500-1131-	Sueldos base al personal permanente G. Corriente	\$0.00	\$1,478,665.42	\$1,478,665.42	\$0.00	\$0.00	\$0.00



Usu: fernando
 Rep: rptBalanzaComprobacion

INSTITUTO ELECTORAL DE COAHUILA
COAHUILA DE ZARAGOZA
Balanza de Comprobación del 01/abr./2016 al 30/jun./2016
Cuentas de Mayor con saldo y/o movimientos. (De la cuenta: 1000 a la 9000)

Fecha y 12/jul./2016
 hora de Impresión 12:34 p. m.

Nat.	Cuenta	Nombre de la cuenta	SALDO ANTERIOR		MOVIMIENTOS		SALDO ACTUAL	
			DEUDOR	ACREEDOR	DEUDOR	ACREEDOR	DEUDOR	ACREEDOR
D	8260-FIN-Y04-1600-1321-	Primas de vacaciones, dominical y gratificación de fin de año G. Corriente	\$0.00	\$0.00	\$17,644.21	\$0.00	\$17,644.21	\$0.00
D	8260-FIN-Y04-1600-1411-	Aportaciones de seguridad social G. Corriente	\$0.00	\$5,822.01	\$5,822.01	\$0.00	\$0.00	\$0.00
D	8260-FIN-Y04-1600-1421-	Aportaciones a fondos de vivienda G. Corriente	\$0.00	\$2,301.68	\$2,301.68	\$0.00	\$0.00	\$0.00
D	8260-FIN-Y04-1600-1431-	Aportaciones al sistema para el retiro G. Corriente	\$0.00	\$2,370.73	\$2,370.73	\$0.00	\$0.00	\$0.00
D	8260-FIN-Y04-1600-2111-	Materiales, útiles y equipos menores de oficina G. Corriente	\$0.00	\$1,000.00	\$1,000.00	\$0.00	\$0.00	\$0.00
D	8260-FIN-Y04-1600-2121-	Materiales y útiles de impresión y reproducción G. Corriente	\$0.00	\$6,755.84	\$6,755.84	\$0.00	\$0.00	\$0.00
D	8260-FIN-Y04-1600-2141-	Materiales, útiles y equipos menores de tecnologías de la información y comunicaciones G. Corriente	\$0.00	\$2,298.18	\$2,298.18	\$0.00	\$0.00	\$0.00
D	8260-FIN-Y04-1600-2941-	Refacciones y accesorios menores de equipo de cómputo y tecnologías de la información G. Corriente	\$0.00	\$0.00	\$0.00	\$0.00	\$0.00	\$0.00
D	8260-FIN-Y04-1700-1131-	Sueldos base al personal permanente G. Corriente	\$0.00	\$148,770.80	\$148,770.80	\$0.00	\$0.00	\$0.00
D	8260-FIN-Y04-1700-1321-	Primas de vacaciones, dominical y gratificación de fin de año G. Corriente	\$0.00	\$33,189.89	\$33,189.89	\$0.00	\$33,189.89	\$0.00
D	8260-FIN-Y04-1700-1411-	Aportaciones de seguridad social G. Corriente	\$0.00	\$9,234.62	\$9,234.62	\$0.00	\$0.00	\$0.00
D	8260-FIN-Y04-1700-1421-	Aportaciones a fondos de vivienda G. Corriente	\$0.00	\$3,416.61	\$3,416.61	\$0.00	\$0.00	\$0.00
D	8260-FIN-Y04-1700-1431-	Aportaciones al sistema para el retiro G. Corriente	\$0.00	\$3,519.10	\$3,519.10	\$0.00	\$0.00	\$0.00
D	8260-FIN-Y04-1700-2111-	Materiales y útiles de impresión y reproducción G. Corriente	\$0.00	\$12,030.36	\$12,030.36	\$0.00	\$0.00	\$0.00
D	8260-FIN-Y04-1800-1131-	Sueldos base al personal permanente G. Corriente	\$0.00	\$215,269.71	\$215,269.71	\$0.00	\$0.00	\$0.00
D	8260-FIN-Y04-1800-1321-	Primas de vacaciones, dominical y gratificación de fin de año G. Corriente	\$0.00	\$50,436.29	\$50,436.29	\$0.00	\$50,436.29	\$0.00
D	8260-FIN-Y04-1800-1411-	Aportaciones de seguridad social G. Corriente	\$0.00	\$13,344.57	\$13,344.57	\$0.00	\$0.00	\$0.00
D	8260-FIN-Y04-1800-1421-	Aportaciones a fondos de vivienda G. Corriente	\$0.00	\$4,582.69	\$4,582.69	\$0.00	\$0.00	\$0.00
D	8260-FIN-Y04-1800-1431-	Aportaciones al sistema para el retiro G. Corriente	\$0.00	\$4,720.16	\$4,720.16	\$0.00	\$0.00	\$0.00
D	8260-FIN-Y04-1800-2111-	Materiales, útiles y equipos menores de oficina G. Corriente	\$0.00	\$1,000.00	\$1,000.00	\$0.00	\$0.00	\$0.00
D	8260-FIN-Y04-1800-2121-	Materiales y útiles de impresión y reproducción G. Corriente	\$0.00	\$9,254.48	\$9,254.48	\$0.00	\$0.00	\$0.00
D	8260-FIN-Y04-1800-3611-	Difusión por radio, televisión y otros medios de mensajes sobre programas y actividades gubernamentales G. Corriente	\$0.00	\$290,045.13	\$290,045.13	\$0.00	\$0.00	\$0.00
D	8260-FIN-Y04-2000-1131-	Sueldos base al personal permanente G. Corriente	\$0.00	\$244,252.35	\$244,252.35	\$0.00	\$0.00	\$0.00
D	8260-FIN-Y04-2000-1321-	Primas de vacaciones, dominical y gratificación de fin de año G. Corriente	\$0.00	\$35,927.34	\$35,927.34	\$0.00	\$35,927.34	\$0.00
D	8260-FIN-Y04-2000-1411-	Aportaciones de seguridad social G. Corriente	\$0.00	\$8,575.30	\$8,575.30	\$0.00	\$0.00	\$0.00
D	8260-FIN-Y04-2000-1421-	Aportaciones a fondos de vivienda G. Corriente	\$0.00	\$2,337.13	\$2,337.13	\$0.00	\$0.00	\$0.00
D	8260-FIN-Y04-2000-1431-	Aportaciones al sistema para el retiro G. Corriente	\$0.00	\$2,407.24	\$2,407.24	\$0.00	\$0.00	\$0.00
D	8260-FIN-Y04-2000-2111-	Materiales, útiles y equipos menores de oficina G. Corriente	\$0.00	\$1,000.00	\$1,000.00	\$0.00	\$0.00	\$0.00
D	8260-FIN-Y04-2000-3751-	Vialitos en el país G. Corriente	\$0.00	\$9,819.84	\$9,819.84	\$0.00	\$0.00	\$0.00
D	8260-FIN-Y04-3000-1131-	Sueldos base al personal permanente G. Corriente	\$0.00	\$148,815.75	\$148,815.75	\$0.00	\$0.00	\$0.00
D	8260-FIN-Y04-3000-1321-	Primas de vacaciones, dominical y gratificación de fin de año G. Corriente	\$0.00	\$33,198.78	\$33,198.78	\$0.00	\$33,198.78	\$0.00
D	8260-FIN-Y04-3000-1411-	Aportaciones de seguridad social G. Corriente	\$0.00	\$8,594.71	\$8,594.71	\$0.00	\$0.00	\$0.00
D	8260-FIN-Y04-3000-1421-	Aportaciones a fondos de vivienda G. Corriente	\$0.00	\$3,467.76	\$3,467.76	\$0.00	\$0.00	\$0.00
D	8260-FIN-Y04-3000-1431-	Aportaciones al sistema para el retiro G. Corriente	\$0.00	\$3,571.79	\$3,571.79	\$0.00	\$0.00	\$0.00
D	8260-FIN-Y04-3000-2121-	Materiales y útiles de impresión y reproducción G. Corriente	\$0.00	\$10,607.04	\$10,607.04	\$0.00	\$0.00	\$0.00
D	8260-FIN-Y04-4000-1131-	Sueldos base al personal permanente G. Corriente	\$0.00	\$332,562.88	\$332,562.88	\$0.00	\$0.00	\$0.00
D	8260-FIN-Y04-4000-1321-	Primas de vacaciones, dominical y gratificación de fin de año G. Corriente	\$0.00	\$54,262.52	\$54,262.52	\$0.00	\$54,262.52	\$0.00
D	8260-FIN-Y04-4000-1411-	Aportaciones de seguridad social G. Corriente	\$0.00	\$13,239.77	\$13,239.77	\$0.00	\$0.00	\$0.00
D	8260-FIN-Y04-4000-1421-	Aportaciones a fondos de vivienda G. Corriente	\$0.00	\$4,078.56	\$4,078.56	\$0.00	\$0.00	\$0.00
D	8260-FIN-Y04-4000-1431-	Aportaciones al sistema para el retiro G. Corriente	\$0.00	\$4,200.91	\$4,200.91	\$0.00	\$4,200.91	\$0.00



Usr: fernando
Rep: rptBalanzaComprobacion

INSTITUTO ELECTORAL DE COAHUILA

COAHUILA DE ZARAGOZA

Balanza de Comprobación del 01/abr./2016 al 30/jun./2016

Cuentas de Mayor con saldo y/o movimientos. (De la cuenta: 1000 a la 9000)

Fecha y hora de Impresión | 12/jul./2016 | 12:34 p. m.

Nat.	Cuenta	Nombre de la cuenta	SALDO ANTERIOR		MOVIMIENTOS		SALDO ACTUAL	
			DEUDOR	ACREEDOR	DEUDOR	ACREEDOR	DEUDOR	ACREEDOR
D	8260-FIN-Y04-4000-2111-	Materiales, útiles y equipos menores de oficina G. Corriente	\$0.00	\$0.00	\$1,000.00	\$1,000.00	\$0.00	\$0.00
D	8260-FIN-Y04-4000-2121-	Materiales y útiles de impresión y reproducción G. Corriente	\$0.00	\$0.00	\$13,599.84	\$13,599.84	\$0.00	\$0.00
D	8260-FIN-Y04-4000-3751-	Viajes en el país G. Corriente	\$0.00	\$0.00	\$2,422.13	\$2,422.13	\$0.00	\$0.00
D	8260-FIN-Y04-5000-1131-	Sueldos base al personal permanente G. Corriente	\$0.00	\$0.00	\$392,960.65	\$392,960.65	\$0.00	\$0.00
D	8260-FIN-Y04-5000-1321-	Primas de vacaciones, dominical y gratificación de fin de año G. Corriente	\$0.00	\$0.00	\$65,197.92	\$0.00	\$65,197.92	\$0.00
D	8260-FIN-Y04-5000-1411-	Aportaciones de seguridad social G. Corriente	\$0.00	\$0.00	\$15,345.74	\$15,345.74	\$0.00	\$0.00
D	8260-FIN-Y04-5000-1421-	Aportaciones a fondos de vivienda G. Corriente	\$0.00	\$0.00	\$4,549.57	\$4,549.57	\$0.00	\$0.00
D	8260-FIN-Y04-5000-1431-	Aportaciones al sistema para el retiro G. Corriente	\$0.00	\$0.00	\$4,686.05	\$4,686.05	\$0.00	\$0.00
D	8260-FIN-Y04-5000-2111-	Materiales, útiles y equipos menores de oficina G. Corriente	\$0.00	\$0.00	\$1,000.00	\$1,000.00	\$0.00	\$0.00
D	8260-FIN-Y04-5000-2121-	Materiales y útiles de impresión y reproducción G. Corriente	\$0.00	\$0.00	\$13,490.80	\$13,490.80	\$0.00	\$0.00
D	8260-FIN-Y04-5000-3711-	Pasajes aéreos G. Corriente	\$0.00	\$0.00	\$25,000.00	\$25,000.00	\$0.00	\$0.00
D	8260-FIN-Y04-5000-3721-	Pasajes terrestres G. Corriente	\$0.00	\$0.00	\$2,320.00	\$2,320.00	\$0.00	\$0.00
D	8260-FIN-Y04-5000-3751-	Viajes en el país G. Corriente	\$0.00	\$0.00	\$41,930.19	\$41,930.19	\$0.00	\$0.00
D	8260-FIN-Y04-5100-1131-	Sueldos base al personal permanente G. Corriente	\$0.00	\$0.00	\$282,999.38	\$282,999.38	\$0.00	\$0.00
D	8260-FIN-Y04-5100-1321-	Primas de vacaciones, dominical y gratificación de fin de año G. Corriente	\$0.00	\$0.00	\$60,679.79	\$0.00	\$60,679.79	\$0.00
D	8260-FIN-Y04-5100-1411-	Aportaciones de seguridad social G. Corriente	\$0.00	\$0.00	\$11,957.66	\$11,957.66	\$0.00	\$0.00
D	8260-FIN-Y04-5100-1421-	Aportaciones a fondos de vivienda G. Corriente	\$0.00	\$0.00	\$4,154.80	\$4,154.80	\$0.00	\$0.00
D	8260-FIN-Y04-5100-1431-	Aportaciones al sistema para el retiro G. Corriente	\$0.00	\$0.00	\$4,279.45	\$4,279.45	\$0.00	\$0.00
D	8260-FIN-Y04-7000-1131-	Sueldos base al personal permanente G. Corriente	\$0.00	\$0.00	\$1,051,788.10	\$1,051,788.10	\$0.00	\$0.00
D	8260-FIN-Y04-7000-1321-	Primas de vacaciones, dominical y gratificación de fin de año G. Corriente	\$0.00	\$0.00	\$294,547.23	\$2,712.74	\$291,834.49	\$0.00
D	8260-FIN-Y04-7000-1411-	Aportaciones de seguridad social G. Corriente	\$0.00	\$0.00	\$66,323.80	\$66,323.80	\$0.00	\$0.00
D	8260-FIN-Y04-7000-1421-	Aportaciones a fondos de vivienda G. Corriente	\$0.00	\$0.00	\$22,816.88	\$22,816.88	\$0.00	\$0.00
D	8260-FIN-Y04-7000-1431-	Aportaciones al sistema para el retiro G. Corriente	\$0.00	\$0.00	\$23,501.41	\$23,501.41	\$0.00	\$0.00
D	8260-FIN-Y04-7000-1521-	Indemnizaciones G. Corriente	\$0.00	\$0.00	\$0.00	\$0.00	\$0.00	\$0.00
D	8260-FIN-Y04-7000-2111-	Materiales, útiles y equipos menores de oficina G. Corriente	\$0.00	\$0.00	\$163,647.30	\$163,647.30	\$0.00	\$0.00
D	8260-FIN-Y04-7000-2121-	Materiales y útiles de impresión y reproducción G. Corriente	\$0.00	\$0.00	\$28,926.92	\$28,926.92	\$0.00	\$0.00
D	8260-FIN-Y04-7000-2151-	Material impreso e información digital G. Corriente	\$0.00	\$0.00	\$83,520.00	\$83,520.00	\$0.00	\$0.00
D	8260-FIN-Y04-7000-2161-	Material de limpieza G. Corriente	\$0.00	\$0.00	\$69,489.33	\$97,996.21	-\$28,506.88	\$0.00
D	8260-FIN-Y04-7000-2211-	Productos alimenticios para personas G. Corriente	\$0.00	\$0.00	\$172,853.42	\$172,853.42	\$0.00	\$0.00
D	8260-FIN-Y04-7000-2231-	Utensilios para el servicio de alimentación G. Corriente	\$0.00	\$0.00	\$5,013.92	\$5,013.92	\$0.00	\$0.00
D	8260-FIN-Y04-7000-2461-	Material eléctrico y electrónico G. Corriente	\$0.00	\$0.00	\$7,212.74	\$7,212.74	\$0.00	\$0.00
D	8260-FIN-Y04-7000-2481-	Materiales complementarios G. Corriente	\$0.00	\$0.00	\$164,323.34	\$164,323.34	\$0.00	\$0.00
D	8260-FIN-Y04-7000-2531-	Medicinas y productos farmacéuticos G. Corriente	\$0.00	\$0.00	\$0.00	\$0.00	\$0.00	\$0.00
D	8260-FIN-Y04-7000-2611-	Combustibles, lubricantes y aditivos G. Corriente	\$0.00	\$0.00	\$121,203.00	\$121,203.00	\$0.00	\$0.00
D	8260-FIN-Y04-7000-2711-	Vestuario y uniformes G. Corriente	\$0.00	\$0.00	\$0.00	\$0.00	\$0.00	\$0.00
D	8260-FIN-Y04-7000-2911-	Herramientas menores G. Corriente	\$0.00	\$0.00	\$9,022.80	\$22,710.80	-\$13,688.00	\$0.00
D	8260-FIN-Y04-7000-2921-	Refacciones y accesorios menores de edificios G. Corriente	\$0.00	\$0.00	\$2,342.69	\$2,342.69	\$0.00	\$0.00
D	8260-FIN-Y04-7000-2941-	Refacciones y accesorios menores de equipo de cómputo y tecnologías de la información G. Corriente	\$0.00	\$0.00	\$62,068.59	\$62,068.59	\$0.00	\$0.00
D	8260-FIN-Y04-7000-3111-	Energía eléctrica G. Corriente	\$0.00	\$0.00	\$55,257.24	\$55,257.24	\$0.00	\$0.00
D	8260-FIN-Y04-7000-3121-	Gas G. Corriente	\$0.00	\$0.00	\$293.02	\$293.02	\$0.00	\$0.00
D	8260-FIN-Y04-7000-3131-	Agua G. Corriente	\$0.00	\$0.00	\$14,830.15	\$14,830.15	\$0.00	\$0.00
D	8260-FIN-Y04-7000-3141-	Telefonía tradicional G. Corriente	\$0.00	\$0.00	\$167,738.13	\$167,738.13	\$0.00	\$0.00
D	8260-FIN-Y04-7000-3151-	Telefonía celular G. Corriente	\$0.00	\$0.00	\$8,037.10	\$8,037.10	\$0.00	\$0.00



INSTITUTO ELECTORAL DE COAHUILA COAHUILA DE ZARAGOZA

Balanza de Comprobación del 01/abr./2016 al 30/jun./2016
Cuentas de Mayor con saldo y/o movimientos. (De la cuenta: 1000 a la 9000)

Usu: fernando
Rep: rptBalanzaComprobacion

Fecha y hora de Impresión | 12/34 p. m. | 12/34 p. m.

Nat.	Cuenta	Nombre de la cuenta	SALDO ANTERIOR		MOVIMIENTOS		SALDO ACTUAL	
			DEUDOR	ACREEDOR	DEUDOR	ACREEDOR	DEUDOR	ACREEDOR
D	8260-FIN-Y04-7000-3171-	Servicios de acceso de Internet, redes y procesamiento de información G. Corriente	\$0.00	\$0.00	\$39,817.92	\$39,817.92	\$0.00	\$0.00
D	8260-FIN-Y04-7000-3181-	Servicios postales y telegráficos G. Corriente	\$0.00	\$0.00	\$22,442.86	\$22,442.86	\$0.00	\$0.00
D	8260-FIN-Y04-7000-3221-	Arrendamiento de edificios G. Corriente	\$0.00	\$0.00	\$438,041.91	\$438,041.91	\$0.00	\$0.00
D	8260-FIN-Y04-7000-3261-	Arrendamiento de maquinaria, otros equipos y herramientas G. Corriente	\$0.00	\$0.00	\$0.00	\$0.00	\$0.00	\$0.00
D	8260-FIN-Y04-7000-3271-	Arrendamiento de activos intangibles G. Corriente	\$0.00	\$0.00	\$109,933.53	\$109,933.53	\$0.00	\$0.00
D	8260-FIN-Y04-7000-3311-	Servicios legales, de contabilidad, auditoría y relacionados G. Corriente	\$0.00	\$0.00	\$891,358.26	\$891,358.26	\$0.00	\$0.00
D	8260-FIN-Y04-7000-3331-	Servicios de consultoría administrativa, procesos, técnica y en tecnologías de la información G. Corriente	\$0.00	\$0.00	\$129,394.75	\$129,394.75	\$0.00	\$0.00
D	8260-FIN-Y04-7000-3341-	Servicios de capacitación G. Corriente	\$0.00	\$0.00	\$140,818.00	\$140,818.00	\$0.00	\$0.00
D	8260-FIN-Y04-7000-3361-	Servicios de apoyo administrativo, fotocopiado e impresión G. Corriente	\$0.00	\$0.00	\$289,390.87	\$289,390.87	\$0.00	\$0.00
D	8260-FIN-Y04-7000-3381-	Servicios de vigilancia G. Corriente	\$0.00	\$0.00	\$226,200.00	\$226,200.00	\$0.00	\$0.00
D	8260-FIN-Y04-7000-3391-	Servicios profesionales, científicos y técnicos integrales G. Corriente	\$0.00	\$0.00	\$2,552.00	\$2,552.00	\$0.00	\$0.00
D	8260-FIN-Y04-7000-3411-	Servicios financieros y bancarios G. Corriente	\$0.00	\$0.00	\$7,900.28	\$7,900.28	\$0.00	\$0.00
D	8260-FIN-Y04-7000-3451-	Seguro de bienes patrimoniales G. Corriente	\$0.00	\$0.00	\$0.00	\$0.00	\$0.00	\$0.00
D	8260-FIN-Y04-7000-3471-	Fletes y maniobras G. Corriente	\$0.00	\$0.00	\$10,579.20	\$10,579.20	\$0.00	\$0.00
D	8260-FIN-Y04-7000-3511-	Conservación y mantenimiento menor de inmuebles G. Corriente	\$0.00	\$0.00	\$1,970,304.07	\$1,970,304.07	\$0.00	\$0.00
D	8260-FIN-Y04-7000-3521-	Instalación, reparación y mantenimiento de mobiliario y equipo de administración, educacional y recreativo G. Corriente	\$0.00	\$0.00	\$19,786.12	\$19,786.12	\$0.00	\$0.00
D	8260-FIN-Y04-7000-3531-	Instalación, reparación y mantenimiento de equipo de cómputo y tecnologías de la información G. Corriente	\$0.00	\$0.00	\$6,960.00	\$6,960.00	\$0.00	\$0.00
D	8260-FIN-Y04-7000-3551-	Reparación y mantenimiento de equipo de transporte G. Corriente	\$0.00	\$0.00	\$163,850.46	\$163,850.46	\$0.00	\$0.00
D	8260-FIN-Y04-7000-3581-	Servicios de limpieza y manejo de desechos G. Corriente	\$0.00	\$0.00	\$136,170.98	\$122,482.98	\$13,688.00	\$0.00
D	8260-FIN-Y04-7000-3711-	Pasajes aéreos G. Corriente	\$0.00	\$0.00	\$20,235.00	\$20,235.00	\$0.00	\$0.00
D	8260-FIN-Y04-7000-3721-	Pasajes terrestres G. Corriente	\$0.00	\$0.00	\$12,006.00	\$12,006.00	\$0.00	\$0.00
D	8260-FIN-Y04-7000-3751-	Váticos en el país G. Corriente	\$0.00	\$0.00	\$73,732.93	\$73,732.93	\$0.00	\$0.00
D	8260-FIN-Y04-7000-3811-	Gastos de ceremonial G. Corriente	\$0.00	\$0.00	\$4,524.00	\$4,524.00	\$0.00	\$0.00
D	8260-FIN-Y04-7000-3821-	Gastos de orden social y cultural G. Corriente	\$0.00	\$0.00	\$6,282.39	\$6,282.39	\$0.00	\$0.00
D	8260-FIN-Y04-7000-3831-	Congresos y convenciones G. Corriente	\$0.00	\$0.00	\$144,897.69	\$144,897.69	\$0.00	\$0.00
D	8260-FIN-Y04-7000-3951-	Penas, multas, accesorios y actualizaciones G. Corriente	\$0.00	\$0.00	\$0.00	\$0.00	\$0.00	\$0.00
D	8260-FIN-Y04-7000-5111-	Muebles de oficina y estantería G. Capital	\$0.00	\$0.00	\$18,881.06	\$18,881.06	\$0.00	\$0.00
D	8260-FIN-Y04-7000-5151-	Equipo de cómputo y de tecnología de la información G. Capital	\$0.00	\$0.00	\$478,319.51	\$478,319.51	\$0.00	\$0.00
D	8260-FIN-Y04-7000-5191-	Otros mobiliarios y equipos de administración G. Capital	\$0.00	\$0.00	\$57,523.43	\$57,523.43	\$0.00	\$0.00
D	8260-FIN-Y04-7000-5211-	Equipos y aparatos audiovisuales G. Capital	\$0.00	\$0.00	\$89,887.33	\$89,887.33	\$0.00	\$0.00
D	8260-FIN-Y04-7000-5651-	Equipo de comunicación y telecomunicación G. Capital	\$0.00	\$0.00	\$0.00	\$0.00	\$0.00	\$0.00
D	8260-FIN-Y04-7000-5911-	Software G. Capital	\$0.00	\$0.00	\$0.00	\$0.00	\$0.00	\$0.00
D	8260-FIN-Y05-1400-1131-	Sueldos base al personal permanente G. Corriente	\$0.00	\$0.00	\$135,359.95	\$135,359.95	\$0.00	\$0.00
D	8260-FIN-Y05-1400-1321-	Primas de vacaciones, dominical y gratificación de fin de año G. Corriente	\$0.00	\$0.00	\$22,183.84	\$22,183.84	\$0.00	\$0.00
D	8260-FIN-Y05-1400-1411-	Aportaciones de seguridad social G. Corriente	\$0.00	\$0.00	\$7,467.29	\$7,467.29	\$0.00	\$0.00
D	8260-FIN-Y05-1400-1421-	Aportaciones a fondos de vivienda G. Corriente	\$0.00	\$0.00	\$2,561.06	\$2,561.06	\$0.00	\$0.00
D	8260-FIN-Y05-1400-1431-	Aportaciones al sistema para el retiro G. Corriente	\$0.00	\$0.00	\$2,637.89	\$2,637.89	\$0.00	\$0.00
D	8260-FIN-Y05-1400-2121-	Materiales y útiles de impreñión y reproducción G. Corriente	\$0.00	\$0.00	\$18,015.96	\$18,015.96	\$0.00	\$0.00
D	8260-FIN-Y05-1400-3751-	Váticos en el país G. Corriente	\$0.00	\$0.00	\$11,166.49	\$11,166.49	\$0.00	\$0.00
D	8260-FIN-Y06-1300-1131-	Sueldos base al personal permanente G. Corriente	\$0.00	\$0.00	\$324,035.58	\$324,035.58	\$0.00	\$0.00



INSTITUTO ELECTORAL DE COAHUILA

COAHUILA DE ZARAGOZA

Balanza de Comprobación del 01/abr./2016 al 30/jun./2016
Cuentas de Mayor con saldo y/o movimientos. (De la cuenta: 1000 a la 9000)

Usu: fernando
 Rep: rptBalanzaComprobacion

Fecha y hora de Impresión | 12/Jul/2016 | 12:34 p. m.

Nat.	Cuenta	Nombre de la cuenta	SALDO ANTERIOR		MOVIMIENTOS		SALDO ACTUAL	
			DEUDOR	ACREEDOR	DEUDOR	ACREEDOR	DEUDOR	ACREEDOR
D	8260-FIN-Y06-1300-1321-	Primas de vacaciones, dominical y gratificación de fin de año G. Corriente	\$0.00	\$0.00	\$55,756.84	\$0.00	\$55,756.84	\$0.00
D	8260-FIN-Y06-1300-1411-	Aportaciones de seguridad social G. Corriente	\$0.00	\$0.00	\$12,369.70	\$12,369.70	\$0.00	\$0.00
D	8260-FIN-Y06-1300-1421-	Aportaciones a fondos de vivienda G. Corriente	\$0.00	\$0.00	\$3,843.88	\$3,843.88	\$0.00	\$0.00
D	8260-FIN-Y06-1300-1431-	Aportaciones al sistema para el retiro G. Corriente	\$0.00	\$0.00	\$3,959.19	\$3,959.19	\$0.00	\$0.00
D	8260-FIN-Y06-1300-2111-	Materiales, útiles y equipos menores de oficina G. Corriente	\$0.00	\$0.00	\$2,157.68	\$2,157.68	\$0.00	\$0.00
D	8260-FIN-Y06-1300-2121-	Materiales y útiles de impresión y reproducción G. Corriente	\$0.00	\$0.00	\$24,001.56	\$24,001.56	\$0.00	\$0.00
D	8260-FIN-Y06-1300-3341-	Servicios de capacitación G. Corriente	\$0.00	\$0.00	\$5,800.00	\$5,800.00	\$0.00	\$0.00
D	8260-FIN-Y06-1300-3711-	Pasajes aéreos G. Corriente	\$0.00	\$0.00	\$0.00	\$0.00	\$0.00	\$0.00
D	8260-FIN-Y06-1300-3751-	Váticos en el país G. Corriente	\$0.00	\$0.00	\$18,053.22	\$18,053.22	\$0.00	\$0.00
D	8270	PRESUPUESTO DE EGRESOS PAGADO	\$35,471,588.17	\$0.00	\$41,536,677.25	\$0.00	\$77,008,265.42	\$0.00
D	8270-FIN-Y02-6000-1131-	Sueldos base al personal permanente G. Corriente	\$312,337.24	\$0.00	\$378,916.10	\$0.00	\$691,253.34	\$0.00
D	8270-FIN-Y02-6000-1321-	Primas de vacaciones, dominical y gratificación de fin de año G. Corriente	\$0.00	\$0.00	\$2,114.75	\$0.00	\$2,114.75	\$0.00
D	8270-FIN-Y02-6000-1411-	Aportaciones de seguridad social G. Corriente	\$4,771.90	\$0.00	\$17,953.53	\$0.00	\$22,725.43	\$0.00
D	8270-FIN-Y02-6000-1421-	Aportaciones a fondos de vivienda G. Corriente	\$2,737.69	\$0.00	\$5,717.67	\$0.00	\$8,455.36	\$0.00
D	8270-FIN-Y02-6000-1431-	Aportaciones al sistema para el retiro G. Corriente	\$2,819.83	\$0.00	\$5,889.20	\$0.00	\$8,709.03	\$0.00
D	8270-FIN-Y02-6000-2111-	Materiales, útiles y equipos menores de oficina G. Corriente	\$0.00	\$0.00	\$3,737.60	\$0.00	\$3,737.60	\$0.00
D	8270-FIN-Y02-6000-2121-	Materiales y útiles de impresión y reproducción G. Corriente	\$5,103,177.14	\$0.00	\$12,048.92	\$0.00	\$12,048.92	\$0.00
D	8270-FIN-Y02-9010-4471-	Ayudas sociales a entidades de interés público G. Corriente	\$7,292,154.25	\$0.00	\$4,145,560.76	\$0.00	\$9,248,737.90	\$0.00
D	8270-FIN-Y02-9010-4471-	Ayudas sociales a entidades de interés público G. Corriente	\$473,965.80	\$0.00	\$6,048,473.88	\$0.00	\$13,340,628.13	\$0.00
D	8270-FIN-Y02-9030-4471-	Ayudas sociales a entidades de interés público G. Corriente	\$1,810,938.21	\$0.00	\$1,532,101.32	\$0.00	\$1,874,497.70	\$0.00
D	8270-FIN-Y02-9030-4471-	Ayudas sociales a entidades de interés público G. Corriente	\$2,053,544.20	\$0.00	\$1,494,465.62	\$0.00	\$3,548,009.82	\$0.00
D	8270-FIN-Y02-9060-4471-	Ayudas sociales a entidades de interés público G. Corriente	\$1,730,969.80	\$0.00	\$1,214,046.48	\$0.00	\$2,945,016.28	\$0.00
D	8270-FIN-Y02-9080-4471-	Ayudas sociales a entidades de interés público G. Corriente	\$1,692,875.12	\$0.00	\$1,180,990.16	\$0.00	\$2,873,865.28	\$0.00
D	8270-FIN-Y02-9090-4471-	Ayudas sociales a entidades de interés público G. Corriente	\$1,935,876.59	\$0.00	\$1,392,175.25	\$0.00	\$3,328,051.84	\$0.00
D	8270-FIN-Y02-9100-4471-	Ayudas sociales a entidades de interés público G. Corriente	\$458,108.22	\$0.00	\$1,234,013.42	\$0.00	\$1,692,121.64	\$0.00
D	8270-FIN-Y02-9120-4471-	Ayudas sociales a entidades de interés público G. Corriente	\$473,965.80	\$0.00	\$1,404,743.40	\$0.00	\$1,878,709.20	\$0.00
D	8270-FIN-Y02-9130-4471-	Ayudas sociales a entidades de interés público G. Corriente	\$473,965.80	\$0.00	\$1,280,515.87	\$0.00	\$1,754,481.67	\$0.00
D	8270-FIN-Y02-9140-4471-	Ayudas sociales a entidades de interés público G. Corriente	\$473,965.80	\$0.00	\$473,965.83	\$0.00	\$947,931.63	\$0.00
D	8270-FIN-Y02-9150-4471-	Ayudas sociales a entidades de interés público G. Corriente	\$473,965.80	\$0.00	\$473,965.83	\$0.00	\$947,931.63	\$0.00
D	8270-FIN-Y04-1000-1131-	Sueldos base al personal permanente G. Corriente	\$2,755,143.16	\$0.00	\$2,349,742.68	\$0.00	\$5,104,885.84	\$0.00
D	8270-FIN-Y04-1000-1411-	Aportaciones de seguridad social G. Corriente	\$13,482.85	\$0.00	\$66,446.94	\$0.00	\$79,929.79	\$0.00
D	8270-FIN-Y04-1000-1421-	Aportaciones a fondos de vivienda G. Corriente	\$17,601.40	\$0.00	\$26,422.99	\$0.00	\$44,023.49	\$0.00
D	8270-FIN-Y04-1000-1431-	Aportaciones al sistema para el retiro G. Corriente	\$0.00	\$0.00	\$27,214.74	\$0.00	\$27,214.74	\$0.00
D	8270-FIN-Y04-1000-2111-	Materiales, útiles y equipos menores de oficina G. Corriente	\$13,960.56	\$0.00	\$85,563.10	\$0.00	\$99,523.66	\$0.00
D	8270-FIN-Y04-1000-2121-	Materiales y útiles de impresión y reproducción G. Corriente	\$0.00	\$0.00	\$26,826.16	\$0.00	\$26,826.16	\$0.00
D	8270-FIN-Y04-1000-2211-	Material impreso e información digital G. Corriente	\$2,514.88	\$0.00	\$0.00	\$0.00	\$2,514.88	\$0.00
D	8270-FIN-Y04-1000-3151-	Productos alimenticios para personas G. Corriente	\$4,005.00	\$0.00	\$73,613.53	\$0.00	\$77,618.53	\$0.00
D	8270-FIN-Y04-1000-3711-	Telefonia celular G. Corriente	\$0.00	\$0.00	\$3,148.80	\$0.00	\$3,148.80	\$0.00
D	8270-FIN-Y04-1000-3751-	Pasajes aéreos G. Corriente	\$60,125.00	\$0.00	\$115,860.46	\$0.00	\$175,985.46	\$0.00
D	8270-FIN-Y04-1000-3831-	Váticos en el país G. Corriente	\$76,846.26	\$0.00	\$12,625.24	\$0.00	\$249,471.50	\$0.00
D	8270-FIN-Y04-1000-3871-	Congresos y convenciones G. Corriente	\$5,568.00	\$0.00	\$294,432.00	\$0.00	\$300,000.00	\$0.00
D	8270-FIN-Y04-1100-1131-	Sueldos base al personal permanente G. Corriente	\$884,106.12	\$0.00	\$819,034.40	\$0.00	\$1,703,140.52	\$0.00
D	8270-FIN-Y04-1100-1411-	Aportaciones de seguridad social G. Corriente	\$11,200.24	\$0.00	\$34,719.08	\$0.00	\$45,919.32	\$0.00
D	8270-FIN-Y04-1100-1421-	Aportaciones a fondos de vivienda G. Corriente	\$6,332.14	\$0.00	\$14,105.55	\$0.00	\$20,437.69	\$0.00
D	8270-FIN-Y04-1100-1431-	Aportaciones al sistema para el retiro G. Corriente	\$6,522.12	\$0.00	\$14,528.74	\$0.00	\$21,050.86	\$0.00



Ustr: fernando
Rep: rptBalanzaComprobacion

INSTITUTO ELECTORAL DE COAHUILA COAHUILA DE ZARAGOZA

Balanza de Comprobación del 01/abr./2016 al 30/jun./2016

Cuentas de Mayor con saldo y/o movimientos. (De la cuenta: 1000 a la 9000)

Fecha y hora de Impresión
12/jul./2016 12:34 p. m.

Nal	Cuenta	Nombre de la cuenta	SALDO ANTERIOR		MOVIMIENTOS		SALDO ACTUAL	
			DEUDOR	ACREEDOR	DEUDOR	ACREEDOR	DEUDOR	ACREEDOR
D	8270-FIN-Y04-1100-2111-	Materiales, útiles y equipos menores de oficina G. Corriente	\$0.00	\$0.00	\$36,313.90	\$0.00	\$36,313.90	\$0.00
D	8270-FIN-Y04-1100-2121-	Materiales y útiles de impresión y reproducción G. Corriente	\$0.00	\$0.00	\$55,286.76	\$0.00	\$55,286.76	\$0.00
D	8270-FIN-Y04-1100-2211-	Productos alimenticios para personas G. Corriente	\$0.00	\$0.00	\$42,401.47	\$0.00	\$42,401.47	\$0.00
D	8270-FIN-Y04-1100-2711-	Vestuario y uniformes G. Corriente	\$131,570.80	\$0.00	\$0.00	\$0.00	\$131,570.80	\$0.00
D	8270-FIN-Y04-1100-3151-	Telefonía celular G. Corriente	\$0.00	\$0.00	\$674.00	\$0.00	\$674.00	\$0.00
D	8270-FIN-Y04-1100-3621-	Difusión por radio, televisión y otros medios de mensajes comerciales para promover la venta de bienes o servicios G. Corriente	\$134,908.00	\$0.00	\$0.00	\$0.00	\$134,908.00	\$0.00
D	8270-FIN-Y04-1100-3711-	Pasajes aéreos G. Corriente	\$0.00	\$0.00	\$22,580.00	\$0.00	\$22,580.00	\$0.00
D	8270-FIN-Y04-1100-3721-	Pasajes terrestres G. Corriente	\$0.00	\$0.00	\$1,624.00	\$0.00	\$1,624.00	\$0.00
D	8270-FIN-Y04-1100-3751-	Viajeros en el país G. Corriente	\$6,967.28	\$0.00	\$86,528.08	\$0.00	\$93,495.36	\$0.00
D	8270-FIN-Y04-1100-3831-	Congresos y convenciones G. Corriente	\$28,652.00	\$0.00	\$285,483.88	\$0.00	\$314,135.88	\$0.00
D	8270-FIN-Y04-1200-1131-	Sueldos base al personal permanente G. Corriente	\$221,069.28	\$0.00	\$454,098.11	\$0.00	\$675,167.37	\$0.00
D	8270-FIN-Y04-1200-1321-	Primas de vacaciones, dominical y gratificación de fin de año G. Corriente	\$0.00	\$0.00	\$1,883.01	\$0.00	\$1,883.01	\$0.00
D	8270-FIN-Y04-1200-1411-	Aportaciones de seguridad social G. Corriente	\$2,911.74	\$0.00	\$15,642.24	\$0.00	\$18,553.98	\$0.00
D	8270-FIN-Y04-1200-1421-	Aportaciones a fondos de vivienda G. Corriente	\$1,624.90	\$0.00	\$5,034.43	\$0.00	\$6,659.33	\$0.00
D	8270-FIN-Y04-1200-1431-	Aportaciones al sistema para el retiro G. Corriente	\$1,673.65	\$0.00	\$5,185.46	\$0.00	\$6,859.11	\$0.00
D	8270-FIN-Y04-1200-2111-	Materiales, útiles y equipos menores de oficina G. Corriente	\$0.00	\$0.00	\$15,486.00	\$0.00	\$15,486.00	\$0.00
D	8270-FIN-Y04-1200-3151-	Telefonía celular G. Corriente	\$0.00	\$0.00	\$337.00	\$0.00	\$337.00	\$0.00
D	8270-FIN-Y04-1200-3711-	Pasajes aéreos G. Corriente	\$0.00	\$0.00	\$41,985.00	\$0.00	\$41,985.00	\$0.00
D	8270-FIN-Y04-1200-3751-	Viajeros en el país G. Corriente	\$1,815.62	\$0.00	\$41,281.76	\$0.00	\$43,097.38	\$0.00
D	8270-FIN-Y04-1200-3831-	Congresos y convenciones G. Corriente	\$0.00	\$0.00	\$10,413.50	\$0.00	\$10,413.50	\$0.00
D	8270-FIN-Y04-1300-3151-	Telefonía celular G. Corriente	\$0.00	\$0.00	\$337.00	\$0.00	\$337.00	\$0.00
D	8270-FIN-Y04-1500-1131-	Sueldos base al personal permanente G. Corriente	\$293,103.02	\$0.00	\$264,581.55	\$0.00	\$557,684.57	\$0.00
D	8270-FIN-Y04-1500-1411-	Aportaciones de seguridad social G. Corriente	\$4,360.03	\$0.00	\$13,831.78	\$0.00	\$18,191.81	\$0.00
D	8270-FIN-Y04-1500-1421-	Aportaciones a fondos de vivienda G. Corriente	\$2,431.72	\$0.00	\$5,115.00	\$0.00	\$7,546.72	\$0.00
D	8270-FIN-Y04-1500-1431-	Aportaciones al sistema para el retiro G. Corriente	\$2,504.68	\$0.00	\$5,268.45	\$0.00	\$7,773.13	\$0.00
D	8270-FIN-Y04-1500-2111-	Materiales, útiles y equipos menores de oficina G. Corriente	\$0.00	\$0.00	\$5,578.52	\$0.00	\$5,578.52	\$0.00
D	8270-FIN-Y04-1500-2121-	Materiales y útiles de impresión y reproducción G. Corriente	\$0.00	\$0.00	\$12,030.36	\$0.00	\$12,030.36	\$0.00
D	8270-FIN-Y04-1500-2941-	Relaciones y accesorios menores de equipo de cómputo y tecnologías de la información G. Corriente	\$0.00	\$0.00	\$5,627.00	\$0.00	\$5,627.00	\$0.00
D	8270-FIN-Y04-1500-3751-	Viajeros en el país G. Corriente	\$1,260.00	\$0.00	\$27,639.11	\$0.00	\$28,899.11	\$0.00
D	8270-FIN-Y04-1600-1131-	Sueldos base al personal permanente G. Corriente	\$38,612.94	\$0.00	\$1,478,665.42	\$0.00	\$1,517,278.36	\$0.00
D	8270-FIN-Y04-1600-1411-	Aportaciones de seguridad social G. Corriente	\$0.00	\$0.00	\$5,822.01	\$0.00	\$5,822.01	\$0.00
D	8270-FIN-Y04-1600-1421-	Aportaciones a fondos de vivienda G. Corriente	\$0.00	\$0.00	\$2,301.68	\$0.00	\$2,301.68	\$0.00
D	8270-FIN-Y04-1600-1431-	Aportaciones al sistema para el retiro G. Corriente	\$0.00	\$0.00	\$2,370.73	\$0.00	\$2,370.73	\$0.00
D	8270-FIN-Y04-1600-2111-	Materiales, útiles y equipos menores de oficina G. Corriente	\$303.00	\$0.00	\$1,000.00	\$0.00	\$1,303.00	\$0.00
D	8270-FIN-Y04-1600-2121-	Materiales y útiles de impresión y reproducción G. Corriente	\$0.00	\$0.00	\$6,755.84	\$0.00	\$6,755.84	\$0.00
D	8270-FIN-Y04-1600-2141-	Materiales, útiles y equipos menores de tecnologías de la información y comunicaciones G. Corriente	\$11,578.98	\$0.00	\$2,298.18	\$0.00	\$13,877.16	\$0.00
D	8270-FIN-Y04-1600-2941-	Relaciones y accesorios menores de equipo de cómputo y tecnologías de la información G. Corriente	\$6,317.80	\$0.00	\$0.00	\$0.00	\$6,317.80	\$0.00
D	8270-FIN-Y04-1700-1131-	Sueldos base al personal permanente G. Corriente	\$91,323.86	\$0.00	\$148,770.80	\$0.00	\$240,094.66	\$0.00
D	8270-FIN-Y04-1700-1411-	Aportaciones de seguridad social G. Corriente	\$1,075.72	\$0.00	\$9,234.62	\$0.00	\$10,310.34	\$0.00
D	8270-FIN-Y04-1700-1421-	Aportaciones a fondos de vivienda G. Corriente	\$530.05	\$0.00	\$3,416.61	\$0.00	\$3,946.66	\$0.00
D	8270-FIN-Y04-1700-1431-	Aportaciones al sistema para el retiro G. Corriente	\$54.95	\$0.00	\$3,519.10	\$0.00	\$4,065.05	\$0.00
D	8270-FIN-Y04-1700-2121-	Materiales y útiles de impresión y reproducción G. Corriente	\$0.00	\$0.00	\$12,030.36	\$0.00	\$12,030.36	\$0.00
D	8270-FIN-Y04-1800-1131-	Sueldos base al personal permanente G. Corriente	\$167,620.20	\$0.00	\$215,269.71	\$0.00	\$382,889.91	\$0.00



Usr: fernando
Rep: rptBalanzaComprobacion

INSTITUTO ELECTORAL DE COAHUILA
COAHUILA DE ZARAGOZA
Balanza de Comprobación del 01/abr./2016 al 30/jun./2016
Cuentas de Mayor con saldo y/o movimientos. (De la cuenta: 1000 a la 9000)

Fecha y hora de Impresión: 12/jun./2016 12:34 p. m.

Nat.	Cuenta	Nombre de la cuenta	SALDO ANTERIOR		MOVIMIENTOS		SALDO ACTUAL	
			DEUDOR	ACREEDOR	DEUDOR	ACREEDOR	DEUDOR	ACREEDOR
D	8270-FIN-Y04-1800-1411-	Aportaciones de seguridad social G. Corriente	\$2,184.17	\$0.00	\$13,344.57	\$0.00	\$15,528.74	\$0.00
D	8270-FIN-Y04-1800-1421-	Aportaciones a fondos de vivienda G. Corriente	\$1,084.41	\$0.00	\$4,582.69	\$0.00	\$5,667.10	\$0.00
D	8270-FIN-Y04-1800-1431-	Aportaciones al sistema para el retiro G. Corriente	\$1,116.95	\$0.00	\$4,720.16	\$0.00	\$5,837.11	\$0.00
D	8270-FIN-Y04-1800-2111-	Materiales, útiles y equipos menores de oficina G. Corriente	\$0.00	\$0.00	\$1,000.00	\$0.00	\$1,000.00	\$0.00
D	8270-FIN-Y04-1800-2121-	Materiales y útiles de impresión y reproducción G. Corriente	\$0.00	\$0.00	\$9,254.48	\$0.00	\$9,254.48	\$0.00
D	8270-FIN-Y04-1800-3611-	Difusión por radio, televisión y otros medios de mensajes sobre programas y actividades gubernamentales G. Corriente	\$166,112.00	\$0.00	\$290,045.13	\$0.00	\$456,157.13	\$0.00
D	8270-FIN-Y04-2000-1131-	Sueldos base al personal permanente G. Corriente	\$26,407.26	\$0.00	\$244,252.35	\$0.00	\$270,659.61	\$0.00
D	8270-FIN-Y04-2000-1411-	Aportaciones de seguridad social G. Corriente	\$0.00	\$0.00	\$8,575.30	\$0.00	\$8,575.30	\$0.00
D	8270-FIN-Y04-2000-1421-	Aportaciones a fondos de vivienda G. Corriente	\$0.00	\$0.00	\$2,337.13	\$0.00	\$2,337.13	\$0.00
D	8270-FIN-Y04-2000-1431-	Aportaciones al sistema para el retiro G. Corriente	\$0.00	\$0.00	\$2,407.24	\$0.00	\$2,407.24	\$0.00
D	8270-FIN-Y04-2000-2111-	Materiales, útiles y equipos menores de oficina G. Corriente	\$0.00	\$0.00	\$1,000.00	\$0.00	\$1,000.00	\$0.00
D	8270-FIN-Y04-2000-3751-	Viáticos en el país G. Corriente	\$0.00	\$0.00	\$9,819.84	\$0.00	\$9,819.84	\$0.00
D	8270-FIN-Y04-3000-1131-	Sueldos base al personal permanente G. Corriente	\$102,037.38	\$0.00	\$148,815.75	\$0.00	\$250,853.13	\$0.00
D	8270-FIN-Y04-3000-1411-	Aportaciones de seguridad social G. Corriente	\$1,108.45	\$0.00	\$8,594.71	\$0.00	\$9,703.16	\$0.00
D	8270-FIN-Y04-3000-1421-	Aportaciones a fondos de vivienda G. Corriente	\$554.36	\$0.00	\$3,467.76	\$0.00	\$4,022.12	\$0.00
D	8270-FIN-Y04-3000-1431-	Aportaciones al sistema para el retiro G. Corriente	\$571.90	\$0.00	\$3,571.79	\$0.00	\$4,142.79	\$0.00
D	8270-FIN-Y04-3000-2121-	Materiales y útiles de impresión y reproducción G. Corriente	\$0.00	\$0.00	\$10,607.04	\$0.00	\$10,607.04	\$0.00
D	8270-FIN-Y04-4000-1131-	Sueldos base al personal permanente G. Corriente	\$96,291.78	\$0.00	\$332,562.88	\$0.00	\$429,354.66	\$0.00
D	8270-FIN-Y04-4000-1411-	Aportaciones de seguridad social G. Corriente	\$1,013.91	\$0.00	\$13,239.77	\$0.00	\$14,253.68	\$0.00
D	8270-FIN-Y04-4000-1421-	Aportaciones a fondos de vivienda G. Corriente	\$484.13	\$0.00	\$4,078.56	\$0.00	\$4,562.69	\$0.00
D	8270-FIN-Y04-4000-1431-	Aportaciones al sistema para el retiro G. Corriente	\$498.65	\$0.00	\$4,200.91	\$0.00	\$4,699.56	\$0.00
D	8270-FIN-Y04-4000-2111-	Materiales, útiles y equipos menores de oficina G. Corriente	\$0.00	\$0.00	\$1,000.00	\$0.00	\$1,000.00	\$0.00
D	8270-FIN-Y04-4000-2121-	Materiales y útiles de impresión y reproducción G. Corriente	\$0.00	\$0.00	\$13,599.84	\$0.00	\$13,599.84	\$0.00
D	8270-FIN-Y04-5000-3751-	Viáticos en el país G. Corriente	\$0.00	\$0.00	\$2,422.13	\$0.00	\$2,422.13	\$0.00
D	8270-FIN-Y04-5000-1131-	Sueldos base al personal permanente G. Corriente	\$136,672.12	\$0.00	\$392,960.65	\$0.00	\$529,632.77	\$0.00
D	8270-FIN-Y04-5000-1411-	Aportaciones de seguridad social G. Corriente	\$1,139.88	\$0.00	\$15,345.74	\$0.00	\$16,485.62	\$0.00
D	8270-FIN-Y04-5000-1421-	Aportaciones a fondos de vivienda G. Corriente	\$577.71	\$0.00	\$4,549.57	\$0.00	\$5,127.28	\$0.00
D	8270-FIN-Y04-5000-1431-	Aportaciones al sistema para el retiro G. Corriente	\$595.04	\$0.00	\$4,686.05	\$0.00	\$5,281.09	\$0.00
D	8270-FIN-Y04-5000-2111-	Materiales, útiles y equipos menores de oficina G. Corriente	\$0.00	\$0.00	\$1,000.00	\$0.00	\$1,000.00	\$0.00
D	8270-FIN-Y04-5000-2121-	Materiales y útiles de impresión y reproducción G. Corriente	\$0.00	\$0.00	\$13,490.80	\$0.00	\$13,490.80	\$0.00
D	8270-FIN-Y04-5000-3721-	Pasajes aéreos G. Corriente	\$0.00	\$0.00	\$25,000.00	\$0.00	\$25,000.00	\$0.00
D	8270-FIN-Y04-5000-3721-	Pasajes terrestres G. Corriente	\$0.00	\$0.00	\$2,320.00	\$0.00	\$2,320.00	\$0.00
D	8270-FIN-Y04-5000-3751-	Viáticos en el país G. Corriente	\$10,073.28	\$0.00	\$41,930.19	\$0.00	\$52,003.47	\$0.00
D	8270-FIN-Y04-5100-1131-	Sueldos base al personal permanente G. Corriente	\$171,706.14	\$0.00	\$282,999.38	\$0.00	\$454,705.52	\$0.00
D	8270-FIN-Y04-5100-1411-	Aportaciones de seguridad social G. Corriente	\$1,636.02	\$0.00	\$11,957.66	\$0.00	\$13,793.68	\$0.00
D	8270-FIN-Y04-5100-1421-	Aportaciones a fondos de vivienda G. Corriente	\$1,094.85	\$0.00	\$4,154.80	\$0.00	\$5,249.65	\$0.00
D	8270-FIN-Y04-5100-1431-	Aportaciones al sistema para el retiro G. Corriente	\$1,127.70	\$0.00	\$4,279.45	\$0.00	\$5,407.15	\$0.00
D	8270-FIN-Y04-7000-1131-	Sueldos base al personal permanente G. Corriente	\$1,135,588.97	\$0.00	\$1,051,788.10	\$0.00	\$2,187,377.07	\$0.00
D	8270-FIN-Y04-7000-1321-	Primas de vacaciones, dominical y gratificación de fin de año G. Corriente	\$0.00	\$0.00	\$2,712.74	\$0.00	\$2,712.74	\$0.00
D	8270-FIN-Y04-7000-1411-	Aportaciones de seguridad social G. Corriente	\$19,629.18	\$0.00	\$66,323.80	\$0.00	\$85,952.98	\$0.00
D	8270-FIN-Y04-7000-1421-	Aportaciones a fondos de vivienda G. Corriente	\$10,688.59	\$0.00	\$22,816.88	\$0.00	\$33,505.47	\$0.00
D	8270-FIN-Y04-7000-1431-	Aportaciones al sistema para el retiro G. Corriente	\$11,009.30	\$0.00	\$23,501.41	\$0.00	\$34,510.71	\$0.00
D	8270-FIN-Y04-7000-1521-	Indemnizaciones G. Corriente	\$442,564.28	\$0.00	\$0.00	\$0.00	\$442,564.28	\$0.00
D	8270-FIN-Y04-7000-2111-	Materiales, útiles y equipos menores de oficina G. Corriente	\$14,505.41	\$0.00	\$163,647.30	\$0.00	\$178,152.71	\$0.00
D	8270-FIN-Y04-7000-2121-	Materiales y útiles de impresión y reproducción G. Corriente	\$0.00	\$0.00	\$28,926.92	\$0.00	\$28,926.92	\$0.00
D	8270-FIN-Y04-7000-2151-	Material impreso e información digital G. Corriente	\$14,853.00	\$0.00	\$83,520.00	\$0.00	\$98,373.00	\$0.00



INSTITUTO ELECTORAL DE COAHUILA

COAHUILA DE ZARAGOZA

Balanza de Comprobación del 01/abr./2016 al 30/jun./2016
Cuentas de Mayor con saldo y/o movimientos. (De la cuenta: 1000 a la 9000)

Usu: fernando
 Rep: rptBalanzaComprobacion

Fecha y hora de Impresión | 12/34 p. m.
 12/jul./2016

Nat.	Cuenta	Nombre de la cuenta	SALDO ANTERIOR		MOVIMIENTOS		SALDO ACTUAL	
			DEUDOR	ACREEDOR	DEUDOR	ACREEDOR	DEUDOR	ACREEDOR
D	8270-FIN-Y04-7000-2161-	Material de limpieza G. Corriente	\$13,035.46	\$0.00	\$97,996.21	\$0.00	\$111,031.67	\$0.00
D	8270-FIN-Y04-7000-2211-	Productos alimenticios para personas G. Corriente	\$56,694.42	\$0.00	\$172,853.42	\$0.00	\$229,547.84	\$0.00
D	8270-FIN-Y04-7000-2231-	Utensilios para el servicio de alimentación G. Corriente	\$1,499.70	\$0.00	\$5,013.92	\$0.00	\$6,513.62	\$0.00
D	8270-FIN-Y04-7000-2461-	Material eléctrico y electrónico G. Corriente	\$17,637.98	\$0.00	\$7,212.74	\$0.00	\$24,850.72	\$0.00
D	8270-FIN-Y04-7000-2481-	Materiales complementarios G. Corriente	\$329.00	\$0.00	\$164,323.34	\$0.00	\$164,652.34	\$0.00
D	8270-FIN-Y04-7000-2531-	Medicinas y productos farmacéuticos G. Corriente	\$329.95	\$0.00	\$0.00	\$0.00	\$329.95	\$0.00
D	8270-FIN-Y04-7000-2611-	Combustibles, lubricantes y aditivos G. Corriente	\$62,130.41	\$0.00	\$121,203.00	\$0.00	\$183,333.41	\$0.00
D	8270-FIN-Y04-7000-2711-	Vestuario y uniformes G. Corriente	\$48,720.00	\$0.00	\$0.00	\$0.00	\$48,720.00	\$0.00
D	8270-FIN-Y04-7000-2911-	Herramientas menores G. Corriente	\$10,711.71	\$0.00	\$9,022.80	\$0.00	\$19,734.51	\$0.00
D	8270-FIN-Y04-7000-2921-	Refacciones y accesorios menores de edificios G. Corriente	\$0.00	\$0.00	\$2,342.69	\$0.00	\$2,342.69	\$0.00
D	8270-FIN-Y04-7000-2941-	Refacciones y accesorios menores de equipo de cómputo y tecnologías de la información G. Corriente	\$0.00	\$0.00	\$62,068.59	\$0.00	\$62,068.59	\$0.00
D	8270-FIN-Y04-7000-3111-	Energía eléctrica G. Corriente	\$81,140.00	\$0.00	\$55,257.24	\$0.00	\$136,397.24	\$0.00
D	8270-FIN-Y04-7000-3121-	Gas G. Corriente	\$586.03	\$0.00	\$293.02	\$0.00	\$879.05	\$0.00
D	8270-FIN-Y04-7000-3131-	Agua G. Corriente	\$5,800.00	\$0.00	\$14,830.15	\$0.00	\$20,630.15	\$0.00
D	8270-FIN-Y04-7000-3141-	Telefonía tradicional G. Corriente	\$0.00	\$0.00	\$167,738.13	\$0.00	\$167,738.13	\$0.00
D	8270-FIN-Y04-7000-3151-	Telefonía celular G. Corriente	\$0.00	\$0.00	\$8,037.10	\$0.00	\$8,037.10	\$0.00
D	8270-FIN-Y04-7000-3171-	Servicios de acceso de Internet, redes y procesamiento de información G. Corriente	\$29,112.52	\$0.00	\$39,817.92	\$0.00	\$68,930.44	\$0.00
D	8270-FIN-Y04-7000-3181-	Servicios postales y telegráficos G. Corriente	\$0.00	\$0.00	\$22,442.86	\$0.00	\$22,442.86	\$0.00
D	8270-FIN-Y04-7000-3221-	Arrendamiento de edificios G. Corriente	\$456,393.11	\$0.00	\$438,041.91	\$0.00	\$894,435.02	\$0.00
D	8270-FIN-Y04-7000-3261-	Arrendamiento de maquinaria, otros equipos y herramientas G. Corriente	\$7,860.00	\$0.00	\$0.00	\$0.00	\$7,860.00	\$0.00
D	8270-FIN-Y04-7000-3271-	Arrendamiento de activos intangibles G. Corriente	\$0.00	\$0.00	\$109,933.53	\$0.00	\$109,933.53	\$0.00
D	8270-FIN-Y04-7000-3311-	Servicios legales, de contabilidad, auditoría y relacionados G. Corriente	\$197,656.96	\$0.00	\$891,358.26	\$0.00	\$1,089,015.12	\$0.00
D	8270-FIN-Y04-7000-3331-	Servicios de consultoría administrativa, procesos, técnica y en tecnologías de la información G. Corriente	\$0.00	\$0.00	\$129,394.75	\$0.00	\$129,394.75	\$0.00
D	8270-FIN-Y04-7000-3341-	Servicios de capacitación G. Corriente	\$26,624.00	\$0.00	\$140,818.00	\$0.00	\$167,442.00	\$0.00
D	8270-FIN-Y04-7000-3361-	Servicios de apoyo administrativo, fotocopiado e impresión G. Corriente	\$36,971.55	\$0.00	\$289,390.87	\$0.00	\$326,362.42	\$0.00
D	8270-FIN-Y04-7000-3381-	Servicios de vigilancia G. Corriente	\$60,320.00	\$0.00	\$226,200.00	\$0.00	\$286,520.00	\$0.00
D	8270-FIN-Y04-7000-3391-	Servicios profesionales, científicos y técnicos integrales G. Corriente	\$1,400.00	\$0.00	\$2,552.00	\$0.00	\$3,952.00	\$0.00
D	8270-FIN-Y04-7000-3411-	Servicios financieros y bancarios G. Corriente	\$3,073.20	\$0.00	\$7,900.28	\$0.00	\$10,973.48	\$0.00
D	8270-FIN-Y04-7000-3451-	Seguro de bienes patrimoniales G. Corriente	\$128,903.60	\$0.00	\$0.00	\$0.00	\$128,903.60	\$0.00
D	8270-FIN-Y04-7000-3471-	Fletes y maniobras G. Corriente	\$112,102.40	\$0.00	\$10,579.20	\$0.00	\$122,681.60	\$0.00
D	8270-FIN-Y04-7000-3511-	Conservación y mantenimiento menor de inmuebles G. Corriente	\$1,348,836.48	\$0.00	\$1,970,304.07	\$0.00	\$3,319,140.55	\$0.00
D	8270-FIN-Y04-7000-3521-	Instalación, reparación y mantenimiento de mobiliario y equipo de administración, educacional y recreativo G. Corriente	\$117,177.56	\$0.00	\$19,786.12	\$0.00	\$136,963.68	\$0.00
D	8270-FIN-Y04-7000-3531-	Instalación, reparación y mantenimiento de equipo de cómputo y tecnologías de la información G. Corriente	\$0.00	\$0.00	\$6,960.00	\$0.00	\$6,960.00	\$0.00
D	8270-FIN-Y04-7000-3551-	Reparación y mantenimiento de equipo de transporte G. Corriente	\$78,563.32	\$0.00	\$163,850.46	\$0.00	\$242,413.78	\$0.00
D	8270-FIN-Y04-7000-3581-	Servicios de limpieza y manejo de desechos G. Corriente	\$54,752.00	\$0.00	\$136,170.98	\$0.00	\$190,922.98	\$0.00
D	8270-FIN-Y04-7000-3711-	Pasajes aéreos G. Corriente	\$19,539.00	\$0.00	\$20,235.00	\$0.00	\$39,774.00	\$0.00
D	8270-FIN-Y04-7000-3721-	Pasajes terrestres G. Corriente	\$0.00	\$0.00	\$12,006.00	\$0.00	\$12,006.00	\$0.00
D	8270-FIN-Y04-7000-3751-	Válidos en el país G. Corriente	\$18,361.18	\$0.00	\$73,732.93	\$0.00	\$92,094.11	\$0.00
D	8270-FIN-Y04-7000-3811-	Gastos de ceremonial G. Corriente	\$4,842.80	\$0.00	\$4,524.00	\$0.00	\$9,366.80	\$0.00
D	8270-FIN-Y04-7000-3821-	Gastos de orden social y cultural G. Corriente	\$2,702.80	\$0.00	\$6,282.39	\$0.00	\$8,985.19	\$0.00



Usu: fernando
Rep: rptBalanzaComprobacion

INSTITUTO ELECTORAL DE COAHUILA
COAHUILA DE ZARAGOZA
Balanza de Comprobación del 01/abr./2016 al 30/jun./2016
Cuentas de Mayor con saldo y/o movimientos. (De la cuenta: 1000 a la 9000)

Fecha y hora de Impresión 12/Jul/2016 12:34 p. m.

Nat.	Cuenta	Nombre de la cuenta	SALDO ANTERIOR		MOVIMIENTOS		SALDO ACTUAL	
			DEUDOR	ACREEDOR	DEUDOR	ACREEDOR	DEUDOR	ACREEDOR
D	8270-FIN-Y04-7000-3831-	Congresos y convenciones G. Corriente	\$0.00	\$0.00	\$144,897.69	\$0.00	\$144,897.69	\$0.00
D	8270-FIN-Y04-7000-3951-	Penas, multas, accesos y actualizaciones G. Corriente	\$17,629.55	\$0.00	\$0.00	\$0.00	\$17,629.55	\$0.00
D	8270-FIN-Y04-7000-5111-	Muebles de oficina y estantería G. Capital	\$80,040.01	\$0.00	\$18,881.06	\$0.00	\$98,921.07	\$0.00
D	8270-FIN-Y04-7000-5151-	Equipo de cómputo y de tecnología de la información G. Capital	\$17,973.72	\$0.00	\$478,319.51	\$0.00	\$496,293.23	\$0.00
D	8270-FIN-Y04-7000-5191-	Otros mobiliarios y equipos de administración G. Capital	\$0.00	\$0.00	\$57,523.43	\$0.00	\$57,523.43	\$0.00
D	8270-FIN-Y04-7000-5211-	Equipos y aparatos audiovisuales G. Capital	\$14,820.10	\$0.00	\$89,887.33	\$0.00	\$104,707.43	\$0.00
D	8270-FIN-Y04-7000-5651-	Equipo de comunicación y telecomunicación G. Capital	\$30,098.98	\$0.00	\$0.00	\$0.00	\$30,098.98	\$0.00
D	8270-FIN-Y04-7000-5911-	Software G. Capital	\$15,312.00	\$0.00	\$0.00	\$0.00	\$15,312.00	\$0.00
D	8270-FIN-Y05-1400-1131-	Sueldos base al personal permanente G. Corriente	\$38,612.94	\$0.00	\$135,359.95	\$0.00	\$173,972.89	\$0.00
D	8270-FIN-Y05-1400-1131-	Aportaciones de seguridad social G. Corriente	\$0.00	\$0.00	\$7,467.29	\$0.00	\$7,467.29	\$0.00
D	8270-FIN-Y05-1400-1421-	Aportaciones a fondos de vivienda G. Corriente	\$0.00	\$0.00	\$2,561.06	\$0.00	\$2,561.06	\$0.00
D	8270-FIN-Y05-1400-1431-	Aportaciones al sistema para el retiro G. Corriente	\$0.00	\$0.00	\$2,637.89	\$0.00	\$2,637.89	\$0.00
D	8270-FIN-Y05-1400-2121-	Materiales y útiles de impresión y reproducción G. Corriente	\$0.00	\$0.00	\$18,015.96	\$0.00	\$18,015.96	\$0.00
D	8270-FIN-Y05-1400-3751-	Viáticos en el país G. Corriente	\$0.00	\$0.00	\$11,166.49	\$0.00	\$11,166.49	\$0.00
D	8270-FIN-Y06-1300-1131-	Sueldos base al personal permanente G. Corriente	\$91,761.98	\$0.00	\$324,035.58	\$0.00	\$415,797.56	\$0.00
D	8270-FIN-Y06-1300-1131-	Aportaciones de seguridad social G. Corriente	\$1,108.45	\$0.00	\$12,369.70	\$0.00	\$13,478.15	\$0.00
D	8270-FIN-Y06-1300-1421-	Aportaciones a fondos de vivienda G. Corriente	\$554.36	\$0.00	\$3,843.88	\$0.00	\$4,398.24	\$0.00
D	8270-FIN-Y06-1300-1431-	Aportaciones al sistema para el retiro G. Corriente	\$571.00	\$0.00	\$3,959.19	\$0.00	\$4,530.19	\$0.00
D	8270-FIN-Y06-1300-2111-	Materiales, útiles y equipos menores de oficina G. Corriente	\$0.00	\$0.00	\$2,157.68	\$0.00	\$2,157.68	\$0.00
D	8270-FIN-Y06-1300-2121-	Materiales y útiles de impresión y reproducción G. Corriente	\$0.00	\$0.00	\$24,001.56	\$0.00	\$24,001.56	\$0.00
D	8270-FIN-Y06-1300-3341-	Pasajes aéreos G. Corriente	\$0.00	\$0.00	\$5,800.00	\$0.00	\$5,800.00	\$0.00
D	8270-FIN-Y06-1300-3711-	Viáticos en el país G. Corriente	\$5,364.00	\$0.00	\$0.00	\$0.00	\$5,364.00	\$0.00
D	8270-FIN-Y06-1300-3751-	Viáticos en el país G. Corriente	\$0.00	\$0.00	\$18,053.22	\$0.00	\$18,053.22	\$0.00

Sumas =>

\$400,335,651.41 \$400,335,651.41 \$425,220,125.00 \$425,220,125.00 \$445,885,775.45 \$445,885,775.45